Tesorería
GOBIERNO MUNICIPAL
2021 - 2024

San Felipe
HONRADO

"Bicentenario de la Instalación de la Excelentísima Diputación Provincial de Guanajuato, 1822 - 1824"

PRESIDENCIA MUNICIPAL
RECIBIDO
01 FEB. 2023
MPIO. SAN FELIPE, GTO.
FOLIO 0000127
HORA. 12:39 FIRMA

F.S.0110
Oficio No TM. 0110/2023
Expediente: SF-30-09-04-01-01
Asunto: Se envía información financiera trimestral del periodo **octubre-diciembre de 2022.**

CONTRALORÍA MUNICIPAL
MPIO. SAN FELIPE, GTO.
RECIBIDO
01 FEB. 2023
Cady 12:41
FOLIO 0000135

Maestro
Javier Pérez Salazar
Auditor Superior del Estado de Guanajuato
Guanajuato, Guanajuato
Presente.

Los que suscriben Licenciado Eduardo Maldonado García, Presidente Municipal y Contador Público Sergio Ortega Mora, Tesorero Municipal, de conformidad con las atribuciones conferidas en los artículos 77 fracciones I, XXIII y 130 fracciones I y XII, así también de conformidad con lo establecido en el artículo 61 de la Ley de Fiscalización Superior del Estado de Guanajuato, se remite el acuse del SIRET que acredita la entrega de la información financiera en archivos de dato abierto, así como una versión con firma autógrafa de los documentos en formato PDF del **cuarto trimestre del ejercicio 2022** del municipio de San Felipe, Guanajuato. Así también se anexa la información financiera trimestral del Sistema Municipal para el Desarrollo Integral de la Familia y de la Junta Municipal de Agua Potable y Alcantarillado de San Felipe Guanajuato del mismo periodo.

Con el conocimiento de que la Ley de Responsabilidades Administrativas para el Estado de Guanajuato en el artículo 7 fracción I, establece que una de las obligaciones de los servidores públicos es la de actuar conforme a lo que las leyes, reglamentos y demás disposiciones jurídicas les atribuyen a su empleo, cargo o comisión, por lo que se deben conocer y cumplir las disposiciones que regulen el ejercicio de sus funciones, facultades y atribuciones.

Con lo anterior se da cumplimiento a la normativa vigente relacionada con la entrega de la información financiera trimestral, por lo que solicito se nos tenga por cumplido.

A t e n t a m e n t e
San Felipe, Guanajuato, a 30 de enero de 2023
"El Gobierno de la Gente"

Presidente Municipal

Lic. Eduardo Maldonado García

Tesorero Municipal

C.P. Sergio Ortega Mora

C.c.p.-Miembros del Ayuntamiento Integrantes de la Comisión de Hacienda, Patrimonio y Cuenta Pública.
C.c.p.- Licenciado Ricardo Cortes Morales. Contralor Municipal. Para su conocimiento.
C.c.p.-Archivo.
C'MGCO/I'RHC

ASEG
AUDITORÍA SUPERIOR DEL ESTADO DE GUANAJUATO

SIRET

Guanajuato, Gto., a 31 de Enero de 2023
19:29 hrs

San Felipe

A quien corresponda.

Con fundamento a lo establecido en los artículos 15, y 20 de la Ley de Fiscalización Superior del Estado de Guanajuato, así como artículo 17 del Reglamento del mismo ordenamiento legal; se comunica la recepción de la información financiera que se detalla a continuación, a través del Sistema para la Recepción Telemática de la Información Financiera Trimestral y Cuenta Pública, de conformidad con lo detallado en el anexo:

Sujeto: **San Felipe**
Periodo: **Cuarto Trimestre**
Ejercicio: **2022**

No se omite mencionar que el presente documento garantiza la recepción de la información, no así la veracidad de su contenido, por lo que no exime de cualquier solicitud o requerimiento para complementar o aclarar la misma.

Este acuse tendrá plena validez para todos los efectos legales y administrativos a que haya lugar.

Para cualquier duda o aclaración respecto a la entrega de su información financiera, estamos a sus órdenes en el siguiente número telefónico 473.73.528.00 ext. 1112 y 1106.

Atentamente
El secretario técnico

C.P. Hugo Arturo Pérez Guzmán

Anexo

Fecha del acuse: 31 de Enero de 2023
Hora del acuse: 19:29 hrs

Documento	Ejercicio	Estatus
0311_ACT_Estado de Actividades	2022	Entregado 31/1/2023 - 17:23
0311_ACT_Estado de Actividades firmado (PDF)	2022	Entregado 31/1/2023 - 19:28
0312_ESF_Estado de Situación Financiera	2022	Entregado 31/1/2023 - 17:23
0312_ESF_Estado de Situación Financiera firmado (PDF)	2022	Entregado 31/1/2023 - 19:28
0313_VHP_Estado de Variación en la Hacienda Pública	2022	Entregado 31/1/2023 - 17:26
0313_VHP_Estado de Variación en la Hacienda Pública firmado (PDF)	2022	Entregado 31/1/2023 - 19:28
0314_CSF_Estado de Cambios en la Situación Financiera	2022	Entregado 31/1/2023 - 17:26
0314_CSF_Estado de Cambios en la Situación Financiera firmado (PDF)	2022	Entregado 31/1/2023 - 19:28
0315_EFE_Estado de Flujos de Efectivo	2022	Entregado 31/1/2023 - 17:26
0315_EFE_Estado de Flujos de Efectivo firmado (PDF)	2022	Entregado 31/1/2023 - 19:27
0316_EAA_Estado Analítico del Activo	2022	Entregado 31/1/2023 - 17:26
0316_EAA_Estado Analítico del Activo firmado (PDF)	2022	Entregado 31/1/2023 - 19:27
0317_ADP_Estado Analítico de la Deuda y Otros Pasivos	2022	Entregado 31/1/2023 - 17:26
0317_ADP_Estado Analítico de la Deuda y Otros pasivos firmado (PDF)	2022	Entregado 31/1/2023 - 19:27
0318_IPC_Informes sobre Pasivos Contingentes	2022	Entregado 31/1/2023 - 17:26
0318_IPC_Informes sobre Pasivos Contingentes firmado (PDF)	2022	Entregado 31/1/2023 - 19:27
0319_NDM_Notas de Desglose y de Memoria	2022	Entregado 31/1/2023 - 17:26
0319_NDM_Notas de Desglose y de Memoria firmado (PDF)	2022	Entregado 31/1/2023 - 19:27
0319_NGA_Notas de Gestión Administrativa	2022	Entregado 31/1/2023 - 17:39
0319_NGA_Notas de Gestión Administrativa firmado (PDF)	2022	Entregado 31/1/2023 - 19:28
0321_EAI_Estado Analítico de Ingresos	2022	Entregado 31/1/2023 - 17:39

0321_EAI_Estado Analítico de Ingresos firmado (PDF)	2022	Entregado 31/1/2023 - 19:27
0322_EAE_Estado Analítico del Ejercicio del Presupuesto de Egresos	2022	Entregado 31/1/2023 - 17:39
0322_EAE_Estado Analítico del Ejercicio del Presupuesto de Egresos firmado (PDF)	2022	Entregado 31/1/2023 - 19:29
0323_ENT_Endeudamiento Neto	2022	Entregado 31/1/2023 - 17:39
0323_ENT_Endeudamiento Neto firmado (PDF)	2022	Entregado 31/1/2023 - 19:29
0324_IND_Intereses de la Deuda	2022	Entregado 31/1/2023 - 17:39
0324_IND_Intereses de la Deuda firmado (PDF)	2022	Entregado 31/1/2023 - 19:29
0325_FFF_Flujo de Fondos	2022	Entregado 31/1/2023 - 17:39
0325_FFF_Flujo de Fondos firmado (PDF)	2022	Entregado 31/1/2023 - 19:29
0331_GCP_Gasto por Categoría Programática	2022	Entregado 31/1/2023 - 17:39
0331_GCP_Gasto por Categoría Programática firmado (PDF)	2022	Entregado 31/1/2023 - 19:29
0332_PPI_Programas y Proyectos de Inversión	2022	Entregado 31/1/2023 - 17:39
0333_INR_Indicadores de Resultados	2022	Entregado 31/1/2023 - 17:39
0341_BMI_Relación de Bienes Muebles e Inmuebles	2022	Entregado 31/1/2023 - 17:54
0344_DGF_Destino y Gasto Federalizado	2022	Entregado 31/1/2023 - 17:55
0345_EQB_Esquema bursátil	2022	Entregado 31/1/2023 - 17:59
0346_NDF_Notas de Ley de Disciplina Financiera	2022	Entregado 31/1/2023 - 17:55
0351_BZC_Balanza de Comprobación	2022	Entregado 31/1/2023 - 19:05
0352_BMC_Base de Movimientos Contables	2022	Entregado 31/1/2023 - 19:16
0353_REV_Reglas de Validación	2022	Entregado 31/1/2023 - 19:15
0354_ING_Ingresos	2022	Entregado 31/1/2023 - 19:04
0355_EGR_Egresos	2022	Entregado 31/1/2023 - 19:04
0361_IDF_Formatos de Disciplina Financiera	2022	Entregado 31/1/2023 - 19:05

"Por amor a nuestra Gente"

SMDIF
San Felipe,Gto.

FS.- 037/23
OFICIO No. SMDIF/D.G./037/2023
EXPEDIENTE: SF.-30-35-02-01-07-02

Auditoría Superior del Estado de Guanajuato

Presente

De conformidad con lo establecido en los artículos 15 y 61 de la Ley de Fiscalización Superior del Estado de Guanajuato, se remite el acuse del SIRET que acredita la entrega de la **información financiera trimestral** al Cuarto trimestre de 2022 en archivos de dato abierto, así como una versión con firma autógrafa de los documentos en formato PDF del ente público que corresponde (al/ a la) Sistema Municipal para el Desarrollo Integral de la familia de San Felipe Guanajuato.

Esperando con lo anterior dar cumplimiento a la normativa vigente relacionada con la entrega de la información financiera trimestral, nos despedimos enviando un cordial saludo.

A t e n t a m e n t e
"Por amor a Nuestra Gente"
San Felipe, Gto., 27 de Enero del 2023.

DIRECCIÓN

"Por amor a nuestra Gente"
SMDIF
San Felipe, Gto.

Lic. Germán Barroso Moreno
Director General del Sistema Municipal DIF

ASEG
AUDITORÍA SUPERIOR DEL ESTADO DE GUANAJUATO

SIRET

Guanajuato, Gto., a 27 de Enero de 2023
11:25 hrs

Sistema para el Desarrollo Integral de la Familia del municipio de San Felipe

A quien corresponda.

Con fundamento a lo establecido en los artículos 15, y 20 de la Ley de Fiscalización Superior del Estado de Guanajuato, así como artículo 17 del Reglamento del mismo ordenamiento legal; se comunica la recepción de la información financiera que se detalla a continuación, a través del Sistema para la Recepción Telemática de la Información Financiera Trimestral y Cuenta Pública, de conformidad con lo detallado en el anexo:

Sujeto: **Sistema para el Desarrollo Integral de la Familia del municipio de San Felipe**
Periodo: **Cuarto Trimestre**
Ejercicio: **2022**

No se omite mencionar que el presente documento garantiza la recepción de la información, no así la veracidad de su contenido, por lo que no exime de cualquier solicitud o requerimiento para complementar o aclarar la misma.

Este acuse tendrá plena validez para todos los efectos legales y administrativos a que haya lugar.

Para cualquier duda o aclaración respecto a la entrega de su información financiera, estamos a sus órdenes en el siguiente número telefónico 473.73.528.00 ext. 1112 y 1106.

Atentamente
El secretario técnico

C.P. Hugo Arturo Pérez Guzmán

Anexo

Fecha del acuse: 27 de Enero de 2023
Hora del acuse: 11:25 hrs

Documento	Ejercicio	Estatus
0311_ACT_Estado de Actividades	2022	Entregado 27/1/2023 - 11:24
0311_ACT_Estado de Actividades firmado (PDF)	2022	Entregado 27/1/2023 - 11:24
0312_ESF_Estado de Situación Financiera	2022	Entregado 27/1/2023 - 11:24
0312_ESF_Estado de Situación Financiera firmado (PDF)	2022	Entregado 27/1/2023 - 11:24
0313_VHP_Estado de Variación en la Hacienda Pública	2022	Entregado 27/1/2023 - 11:24
0313_VHP_Estado de Variación en la Hacienda Pública firmado (PDF)	2022	Entregado 27/1/2023 - 11:24
0314_CSF_Estado de Cambios en la Situación Financiera	2022	Entregado 27/1/2023 - 11:24
0314_CSF_Estado de Cambios en la Situación Financiera firmado (PDF)	2022	Entregado 27/1/2023 - 11:24
0315_EFE_Estado de Flujos de Efectivo	2022	Entregado 27/1/2023 - 11:24
0315_EFE_Estado de Flujos de Efectivo firmado (PDF)	2022	Entregado 27/1/2023 - 11:24
0316_EAA_Estado Analítico del Activo	2022	Entregado 27/1/2023 - 11:24
0316_EAA_Estado Analítico del Activo firmado (PDF)	2022	Entregado 27/1/2023 - 11:24
0317_ADP_Estado Analítico de la Deuda y Otros Pasivos	2022	Entregado 27/1/2023 - 11:24
0317_ADP_Estado Analítico de la Deuda y Otros pasivos firmado (PDF)	2022	Entregado 27/1/2023 - 11:24
0318_IPC_Informes sobre Pasivos Contingentes	2022	Entregado 27/1/2023 - 11:24
0318_IPC_Informes sobre Pasivos Contingentes firmado (PDF)	2022	Entregado 27/1/2023 - 11:24
0319_NDM_Notas de Desglose y de Memoria	2022	Entregado 27/1/2023 - 11:24
0319_NDM_Notas de Desglose y de Memoria firmado (PDF)	2022	Entregado 27/1/2023 - 11:24
0319_NGA_Notas de Gestión Administrativa	2022	Entregado 27/1/2023 - 11:24
0319_NGA_Notas de Gestión Administrativa firmado (PDF)	2022	Entregado 27/1/2023 - 11:24
0321_EAI_Estado Analítico de Ingresos	2022	Entregado 27/1/2023 - 11:24
0321_EAI_Estado Analítico de Ingresos firmado (PDF)	2022	Entregado

0322_EAE_Estado Analítico del Ejercicio del Presupuesto de Egresos	2022	Entregado 27/1/2023 - 11:24
0322_EAE_Estado Analítico del Ejercicio del Presupuesto de Egresos firmado (PDF)	2022	Entregado 27/1/2023 - 11:24
0323_ENT_Endeudamiento Neto	2022	Entregado 27/1/2023 - 11:24
0323_ENT_Endeudamiento Neto firmado (PDF)	2022	Entregado 27/1/2023 - 11:24
0324_IND_Intereses de la Deuda	2022	Entregado 27/1/2023 - 11:24
0324_IND_Intereses de la Deuda firmado (PDF)	2022	Entregado 27/1/2023 - 11:24
0325_FFF_Flujo de Fondos	2022	Entregado 27/1/2023 - 11:24
0325_FFF_Flujo de Fondos firmado (PDF)	2022	Entregado 27/1/2023 - 11:24
0331_GCP_Gasto por Categoría Programática	2022	Entregado 27/1/2023 - 11:24
0331_GCP_Gasto por Categoría Programática firmado (PDF)	2022	Entregado 27/1/2023 - 11:24
0332_PPI_Programas y Proyectos de Inversión	2022	Entregado 27/1/2023 - 11:24
0333_INR_Indicadores de Resultados	2022	Entregado 27/1/2023 - 11:24
0341_BMI_Relación de Bienes Muebles e Inmuebles	2022	Entregado 27/1/2023 - 11:24
0344_DGF_Destino y Gasto Federalizado	2022	Entregado 27/1/2023 - 11:24
0345_EQB_Esquema bursátil	2022	Entregado 27/1/2023 - 11:24
0346_NDF_Notas de Ley de Disciplina Financiera	2022	Entregado 27/1/2023 - 11:24
0351_BZC_Balanza de Comprobación	2022	Entregado 27/1/2023 - 11:24
0352_BMC_Base de Movimientos Contables	2022	Entregado 27/1/2023 - 11:24
0353_REV_Reglas de Validación	2022	Entregado 27/1/2023 - 11:24
0354_ING_Ingresos	2022	Entregado 27/1/2023 - 11:24
0355_EGR_Egresos	2022	Entregado 27/1/2023 - 11:24
0361_IDF_Formatos de Disciplina Financiera	2022	Entregado 27/1/2023 - 11:24

3

C.P. PARA ATENCIÓN Y CONOCIMIENTO

147

JMAPA
SAN FELIPE, GTO.

F/S 50 Oficio Núm. 50/2023 Exp. SF.023-09.02-01.011.07
Asunto: 4to Informe Trimestral Financiero
San Felipe, Gto., 25 de enero de 2023

C.P. Sergio Ortega Mora
Tesorero Municipal de San Felipe, Gto.
Presente. -

De conformidad con lo establecido en el artículo 15 y 61 de la Ley de Fiscalización Superior del Estado de Guanajuato, se remite la información financiera del Cuarto Trimestre de 2022 (octubre - diciembre) del ente público que corresponde a la Junta Municipal de Agua Potable y Alcantarillado de San Felipe, Gto., Por medio del presente me permito remitir a usted, el acuse del SIRET que acredita la entrega de la información financiera en archivos de dato abierto, así como una versión con firma autógrafa de los documentos en formato PDF.

Esperando con lo anterior dar cumplimiento a la normativa vigente relacionada con la entrega de la información financiera trimestral, me despido enviando un cordial saludo.

<<Bicentenario de la Instalación de la Excelentísima Diputación Provincial de Guanajuato, 1822 - 1824>>

Atentamente
"El Gobierno de la Gente"

TESORERIA MUNICIPAL
RECIBIDO
25 ENE. 2023
12-18
SAN FELIPE, GTO

Arq. Isaac Pablo Naranjo Sánchez
Presidente JMAPA

IPNS/marl

C.c.p.:

- Lic. Eduardo Maldonado García. - Presidente Municipal de San Felipe, Gto. - Para su conocimiento
- Regidores del H. Ayuntamiento. - ídem
- Lic. Ricardo Cortés Morales. - Contralor Municipal. - ídem
- Archivo

Carretera San Felipe – Ocampo Km 3.4
Col. El Puertecito
San Felipe, Gto.
C.P 37600

Tel. 428 685 04 44 / 428 685 11 62
E-MAIL: aguapotablesanfelipe@gmail.com
Facebook/jmapasanfelipe
RFC: JMA931119KC4

ASEG
AUDITORÍA SUPERIOR DEL ESTADO DE GUANAJUATO

SIRET

Guanajuato, Gto., a 24 de Enero de 2023
09:08 hrs

Junta Municipal de Agua Potable y Alcantarillado de San Felipe

A quien corresponda.

Con fundamento a lo establecido en los artículos 15, y 20 de la Ley de Fiscalización Superior del Estado de Guanajuato, así como artículo 17 del Reglamento del mismo ordenamiento legal; se comunica la recepción de la información financiera que se detalla a continuación, a través del Sistema para la Recepción Telemática de la Información Financiera Trimestral y Cuenta Pública, de conformidad con lo detallado en el anexo:

Sujeto: **Junta Municipal de Agua Potable y Alcantarillado de San Felipe**
Periodo: **Cuarto Trimestre**
Ejercicio: **2022**

No se omite mencionar que el presente documento garantiza la recepción de la información, no así la veracidad de su contenido, por lo que no exime de cualquier solicitud o requerimiento para complementar o aclarar la misma.

Este acuse tendrá plena validez para todos los efectos legales y administrativos a que haya lugar.

Para cualquier duda o aclaración respecto a la entrega de su información financiera, estamos a sus órdenes en el siguiente número telefónico 473.73.528.00 ext. 1112 y 1106.

Atentamente
El secretario técnico

C.P. Hugo Arturo Pérez Guzmán

Anexo

Fecha del acuse: 24 de Enero de 2023
Hora del acuse: 09:08 hrs

Documento	Ejercicio	Estatus
0311_ACT_Estado de Actividades	2022	Entregado 24/1/2023 - 08:28
0311_ACT_Estado de Actividades firmado (PDF)	2022	Entregado 24/1/2023 - 08:36
0312_ESF_Estado de Situación Financiera	2022	Entregado 24/1/2023 - 08:28
0312_ESF_Estado de Situación Financiera firmado (PDF)	2022	Entregado 24/1/2023 - 08:36
0313_VHP_Estado de Variación en la Hacienda Pública	2022	Entregado 24/1/2023 - 08:28
0313_VHP_Estado de Variación en la Hacienda Pública firmado (PDF)	2022	Entregado 24/1/2023 - 08:36
0314_CSF_Estado de Cambios en la Situación Financiera	2022	Entregado 24/1/2023 - 08:29
0314_CSF_Estado de Cambios en la Situación Financiera firmado (PDF)	2022	Entregado 24/1/2023 - 08:36
0315_EFE_Estado de Flujos de Efectivo	2022	Entregado 24/1/2023 - 08:29
0315_EFE_Estado de Flujos de Efectivo firmado (PDF)	2022	Entregado 24/1/2023 - 08:37
0316_EAA_Estado Analítico del Activo	2022	Entregado 24/1/2023 - 08:29
0316_EAA_Estado Analítico del Activo firmado (PDF)	2022	Entregado 24/1/2023 - 08:37
0317_ADP_Estado Analítico de la Deuda y Otros Pasivos	2022	Entregado 24/1/2023 - 08:29
0317_ADP_Estado Analítico de la Deuda y Otros pasivos firmado (PDF)	2022	Entregado 24/1/2023 - 08:37
0318_IPC_Informes sobre Pasivos Contingentes	2022	Entregado 24/1/2023 - 08:29
0318_IPC_Informes sobre Pasivos Contingentes firmado (PDF)	2022	Entregado 24/1/2023 - 08:37
0319_NDM_Notas de Desglose y de Memoria	2022	Entregado 24/1/2023 - 08:30
0319_NDM_Notas de Desglose y de Memoria firmado (PDF)	2022	Entregado 24/1/2023 - 08:37
0319_NGA_Notas de Gestión Administrativa	2022	Entregado 24/1/2023 - 08:30
0319_NGA_Notas de Gestión Administrativa firmado (PDF)	2022	Entregado 24/1/2023 - 08:37
0321_EAI_Estado Analítico de Ingresos	2022	Entregado 24/1/2023 - 08:30
0321_EAI_Estado Analítico de Ingresos firmado (PDF)	2022	Entregado 24/1/2023 - 08:37

0322_EAE_Estado Analítico del Ejercicio del Presupuesto de Egresos	2022	Entregado 24/1/2023 - 08:31
0322_EAE_Estado Analítico del Ejercicio del Presupuesto de Egresos firmado (PDF)	2022	Entregado 24/1/2023 - 09:07
0323_ENT_Endeudamiento Neto	2022	Entregado 24/1/2023 - 08:31
0323_ENT_Endeudamiento Neto firmado (PDF)	2022	Entregado 24/1/2023 - 08:37
0324_IND_Intereses de la Deuda	2022	Entregado 24/1/2023 - 08:31
0324_IND_Intereses de la Deuda firmado (PDF)	2022	Entregado 24/1/2023 - 08:40
0325_FFF_Flujo de Fondos	2022	Entregado 24/1/2023 - 08:32
0325_FFF_Flujo de Fondos firmado (PDF)	2022	Entregado 24/1/2023 - 08:38
0331_GCP_Gasto por Categoría Programática	2022	Entregado 24/1/2023 - 08:32
0331_GCP_Gasto por Categoría Programática firmado (PDF)	2022	Entregado 24/1/2023 - 08:38
0332_PPI_Programas y Proyectos de Inversión	2022	Entregado 24/1/2023 - 08:32
0333_INR_Indicadores de Resultados	2022	Entregado 24/1/2023 - 08:33
0341_BMI_Relación de Bienes Muebles e Inmuebles	2022	Entregado 24/1/2023 - 08:33
0344_DGF_Destino y Gasto Federalizado	2022	Entregado 24/1/2023 - 08:41
0345_EQB_Esquema bursátil	2022	Entregado 24/1/2023 - 08:33
0346_NDF_Notas de Ley de Disciplina Financiera	2022	Entregado 24/1/2023 - 08:33
0351_BZC_Balanza de Comprobación	2022	Entregado 24/1/2023 - 08:33
0352_BMC_Base de Movimientos Contables	2022	Entregado 24/1/2023 - 08:33
0353_REV_Reglas de Validación	2022	Entregado 24/1/2023 - 08:33
0354_ING_Ingresos	2022	Entregado 24/1/2023 - 08:34
0355_EGR_Egresos	2022	Entregado 24/1/2023 - 08:34
0361_IDF_Formatos de Disciplina Financiera	2022	Entregado 24/1/2023 - 08:34

Hoja de Firmantes

Documento	
Nombre	25-01-2023.pdf
Digestión del Archivo:	ijAuvayuAHTot+cJWdz1nFerAuKu7F3CLb9t1p2hm3I=
Algoritmo de Digestión:	SHA256

FIRMANTE

Nombre: ISAAC PABLO NARANJO SANCHEZ - PRESIDENTE DEL CONSEJO DIRECTIVO DE LA JMAPA **Validez:** **Vigente**

FIRMA

No Serie:	**50.4c.45.47.30.31.00.00.00.07.a5**	**Revocación:**	No Revocado
Fecha (UTC / CD MX):	25/01/2023 17:13:48 - 25/01/2023 11:13:48	**Status:**	Valida
Algoritmo:	RSA - SHA2		
Cadena de firma:	57 13 b0 55 17 dd 43 91 87 38 04 59 35 0b 5d 70 1b 20 37 5b b3 78 91 c7 c4 0f e7 97 a6 c0 2b 3b cf 1f 5a 54 4c a0 cc 59 f5 61 a9 79 36 9c e9 d8 63 42 9d 3f 52 00 cb 96 08 22 3a c7 a4 0e 20 cb 0b 2c 76 67 33 25 9f 3a 0f ae d5 91 a3 d0 a6 d1 65 69 f8 50 64 d4 61 6c 07 6c fa f1 c3 ba e6 2e 32 70 ee 55 68 06 50 d2 76 01 d6 ba 3a 35 04 30 cb b6 e8 ac 8f 77 d3 31 64 31 e0 47 0e 08 f7 8b 66 31 aa e8 df 41 bb bc 44 83 e6 00 47 cd df eb e6 3a 21 49 41 be 56 f1 3a 8a ba e3 65 ba 67 c0 49 a7 eb 5c 74 e6 1a ba 25 88 e4 e2 e1 1a 84 25 b9 13 28 33 6c 24 43 9d a1 d7 3b 00 74 fc 94 b1 49 0d de 0f f7 4a f7 8f 0e 71 c9 4a dc 2e eb ee 54 70 f3 45 5c c7 21 08 12 b6 4a ab a4 27 09 51 a9 56 d0 93 40 c8 ec 46 df 4d ff 6d 03 3f ad 6a 44 67 56 56 5e f2 9e a6 b8 e1 cd 88 8d ff c5 30		

OCSP

Fecha (UTC / CD MX):	25/01/2023 17:15:27 - 25/01/2023 11:15:27
Nombre del Respondedor	Servicio OCSP de la AC del Poder Legislativo del Estado de Guanajuato
Emisor del Respondedor	AUTORIDAD CERTIFICADORA DEL PODER LEGISLATIVO DEL ESTADO DE GUANAJUATO
Número de Serie	50.4c.45.47.30.31.30.35

TSP

Fecha (UTC / CD MX):	25/01/2023 17:15:30 - 25/01/2023 11:15:30
Nombre del emisor de la respuesta TSP:	Advantage Security PSC Estampado de Tiempo 1
Emisor del certificado TSP:	Autoridad Certificadora Raiz Segunda de Secretaria de Economia
Identificador de respuesta TSP:	638102421301692273
Datos:	KdK3HK93GurA8s42lkyghnfwszA=

Firma Electrónica Certificada

***Este documento digital con firma electrónica representa el acuse de recepción al destinatario.**
Con fecha de recepción: 25/01/2023 11:15:30

Hoja de Firmantes

Documento	
Nombre	Informacion Financiera Trimestral 10-12 2022 San Felipe.pdf
Digestión del Archivo:	XoWmr52cMo4sgn9Xzaap9REW/v+6P8kQaI0/6N6sj3A=
Algoritmo de Digestión:	SHA256

FIRMANTE			
Nombre:	SERGIO ORTEGA MORA - TESORERO MUNICIPAL	**Validez:**	**Vigente**

FIRMA			
No Serie:	**50.4c.45.47.30.31.00.00.00.05.90**	**Revocación:**	No Revocado
Fecha (UTC / CD MX):	01/02/2023 16:50:39 - 01/02/2023 10:50:39	**Status:**	Valida
Algoritmo:	RSA - SHA2		
Cadena de firma:	35 e4 f3 77 7c 6f eb ab 47 e7 7e 6c ee ba 3b 13 da bd 20 8f f3 17 04 11 c7 89 01 87 00 75 b3 18 50 8a 8c a7 f9 f9 4d cc 29 86 e7 6f 60 07 9a df 3e ff 3f b3 7d bc ba c7 c3 65 93 b8 eb 43 00 b8 90 a9 e3 d1 9a 15 a8 f7 4f ed 1c 1f a5 c0 38 20 49 3c 8f e2 e7 2c 4b d6 35 26 43 f3 80 17 95 ca f6 74 c2 5b ca 17 ce 22 e6 46 7e 49 38 d7 18 8a 4b 83 01 89 3e 18 c0 3b 5f 6c a0 89 29 52 b9 61 2c 05 e7 30 58 a0 26 9d 34 4f 97 a4 26 f2 d5 8c 27 a2 1d 83 27 09 dc 1b 94 83 36 90 e9 cf cf 45 1f d5 7f ac d8 85 47 b1 6b 95 a6 9b a8 5a 1e 45 1f f1 7a ee 53 52 a0 04 d0 63 3a 12 b3 bf a9 36 a5 e2 a5 38 98 01 4b 59 be c6 bc 90 95 dc c0 22 86 7a 5b 8a 84 ec 14 78 75 39 d2 15 6b 4b 81 3b 6b 52 35 68 b0 d0 3e 36 2e 95 59 ce ea 53 e2 6d cf f0 65 b3 65 17 0d 3c 5e be 21 c4 35 6e 18 3d		

OCSP	
Fecha (UTC / CD MX):	01/02/2023 16:52:21 - 01/02/2023 10:52:21
Nombre del Respondedor	Servicio OCSP de la AC del Poder Legislativo del Estado de Guanajuato
Emisor del Respondedor	AUTORIDAD CERTIFICADORA DEL PODER LEGISLATIVO DEL ESTADO DE GUANAJUATO
Número de Serie	50.4c.45.47.30.31.30.35

TSP	
Fecha (UTC / CD MX):	01/02/2023 16:52:26 - 01/02/2023 10:52:26
Nombre del emisor de la respuesta TSP:	Advantage Security PSC Estampado de Tiempo 1
Emisor del certificado TSP:	Autoridad Certificadora Raiz Segunda de Secretaria de Economia
Identificador de respuesta TSP:	638108455462389213
Datos:	F4eUfZcC1LEn08kxa7e8JCCmea4=

Firma Electrónica Certificada

***Este documento digital con firma electrónica representa el acuse de recepción al destinatario.**
Con fecha de recepción: 01/02/2023 10:52:26

F.S.0110
Oficio No TM. 0110/2023
Expediente: SF-30-09-04-01-01
Asunto: Se envía información financiera trimestral del periodo **octubre-diciembre de 2022**.

Maestro
Javier Pérez Salazar
Auditor Superior del Estado de Guanajuato
Guanajuato, Guanajuato
Presente.

Los que suscriben Licenciado Eduardo Maldonado García, Presidente Municipal y Contador Público Sergio Ortega Mora, Tesorero Municipal, de conformidad con las atribuciones conferidas en los artículos 77 fracciones I, XXIII y 130 fracciones I y XII, así también de conformidad con lo establecido en el artículo 61 de la Ley de Fiscalización Superior del Estado de Guanajuato, se remite el acuse del SIRET que acredita la entrega de la información financiera en archivos de dato abierto, así como una versión con firma autógrafa de los documentos en formato PDF del **cuarto trimestre del ejercicio 2022** del municipio de San Felipe, Guanajuato. Así también se anexa la información financiera trimestral del Sistema Municipal para el Desarrollo Integral de la Familia y de la Junta Municipal de Agua Potable y Alcantarillado de San Felipe Guanajuato del mismo periodo.

Con el conocimiento de que la Ley de Responsabilidades Administrativas para el Estado de Guanajuato en el artículo 7 fracción I, establece que una de las obligaciones de los servidores públicos es la de actuar conforme a lo que las leyes, reglamentos y demás disposiciones jurídicas les atribuyen a su empleo, cargo o comisión, por lo que se deben conocer y cumplir las disposiciones que regulen el ejercicio de sus funciones, facultades y atribuciones.

Con lo anterior se da cumplimiento a la normativa vigente relacionada con la entrega de la información financiera trimestral, por lo que solicito se nos tenga por cumplido.

A t e n t a m e n t e
San Felipe, Guanajuato, a 30 de enero de 2023
"El Gobierno de la Gente"

Presidente Municipal

Lic. Eduardo Maldonado García

PRESIDENCIA MUNICIPAL ESTADOS UNIDOS MEXICANOS

Tesorero Municipal

C.P. Sergio Ortega Mora

TESORERIA MUNICIPAL ESTADOS UNIDOS MEXICANOS MPIO. DE SAN FELIPE, GTO

C.c.p.-Miembros del Ayuntamiento Integrantes de la Comisión de Hacienda, Patrimonio y Cuenta Pública.
C.c.p.- Licenciado Ricardo Cortes Morales. Contralor Municipal. Para su conocimiento.
C.c.p.-Archivo.
C'MGCO/I'RHC

Núm. Docto	Siglas	Nombre de Documento	PDF[5]	Dato Abierto
		Información Contable		
0311	ACT	Estado de Actividades	✓	✓
0312	ESF	Estado de Situación Financiera	✓	✓
0313	VHP	Estado de Variación en la Hacienda Pública	✓	✓
0314	CSF	Estado de Cambios en la Situación Financiera	✓	✓
0315	EFE	Estado de Flujos de Efectivo	✓	✓
0316	EAA	Estado Analítico del Activo	✓	✓
0317	ADP	Estado Analítico de la Deuda y Otros Pasivos	✓	✓
0318	IPC	Informe Sobre Pasivos Contingentes	✓	✓
0319	NDM	Notas de Desglose y de Memoria	✓	✓
0319	NGA	Notas de Gestión Administrativa	✓	✓
		Información Presupuestaria		
0321	EAI	Estado Analítico de Ingresos	✓	✓
0322	EAE	Estado Analítico del Ejercicio del Presupuesto de Egresos	✓	✓
0323	ENT	Endeudamiento Neto	✓	✓
0324	IND	Intereses de la Deuda	✓	✓
0325	FFF	Flujo de Fondos	✓	✓
		Información Programática		
0331	GCP	Gasto por Categoría Programática	✓	✓
0332	PPI	Programas y Proyectos de Inversión	×	✓
0333	INR	Indicadores de Resultados	×	✓
		Información Adicional/Disciplina Financiera		
0341	BMI	Relación de Bienes Muebles e Inmuebles	×	✓
0344	DGF	Destino y Gasto Federalizado	×	✓
0345	EQB	Esquema Bursátil	×	✓
0346	NDF	Notas de LDF	×	✓
0351	BZC	Balanza de Comprobación	×	✓
0352	BMC	Base de Movimientos Contables	×	✓
0353	REV	Reglas de Validación	×	✓
0354	ING	Ingresos	×	✓
0355	EGR	Egresos	×	✓
0361	IDF	Informes de Disciplina Financiera	×	✓

Actualización y nuevos formatos[6].

[5] Documento digitalizado que contenga la firma autógrafa.

[6] Tomando en consideración los ajustes que se tengan que realizar a sus sistemas contables, con respecto a los **formatos actualizados se podrán remitir los formatos previos** a estas actualizaciones para la entrega de la información financiera del **primer trimestre.** De igual forma, con respecto a los **dos nuevos formatos no se considerarán obligatorios** para periodo antes mencionado.

Municipio de San Felipe
ESTADO DE ACTIVIDADES
DEL 1 DE ENERO AL 31 DE DICIEMBRE DEL 2022

	2022	2021
INGRESOS Y OTROS BENEFICIOS		
Ingresos de Gestión	**49,643,758.93**	**36,985,739.25**
Impuestos	26,999,029.49	24,078,593.66
Cuotas y Aportaciones de Seguridad Social	0.00	0.00
Contribuciones de Mejoras	0.00	0.00
Derechos	6,313,305.71	6,031,907.92
Productos	12,818,402.60	4,540,908.61
Aprovechamientos	3,513,021.13	2,334,329.06
Ingresos por Venta de Bienes y Prestación de Servicios	0.00	0.00
Participaciones, Aportaciones, Convenios, Incentivos Derivados de la Colaboración Fiscal, Fondos Distintos de Aportaciones, Transferencias, Asignaciones, Subsidios y Subvenciones, y Pensiones y Jubilaciones	**408,641,829.46**	**382,297,795.26**
Participaciones, Aportaciones, Convenios, Incentivos Derivados de la Colaboración Fiscal y Fondos Distintos de Aportaciones	408,641,829.46	382,297,795.26
Transferencias, Asignaciones, Subsidios y Subvenciones, y Pensiones y Jubilaciones	0.00	0.00
Otros Ingresos y Beneficios	**0.00**	**0.00**
Ingresos Financieros	0.00	0.00
Incremento por Variación de Inventarios	0.00	0.00
Disminución del Exceso de Estimaciones por Pérdida o Deterioro u Obsolescencia	0.00	0.00
Disminución del Exceso de Provisiones	0.00	0.00
Otros Ingresos y Beneficios Varios	0.00	0.00
Total de Ingresos y Otros Beneficios	**458,285,588.39**	**419,283,534.51**
GASTOS Y OTRAS PÉRDIDAS		
Gastos de Funcionamiento	**201,876,951.09**	**176,677,105.00**
Servicios Personales	120,049,810.04	116,785,539.26
Materiales y Suministros	32,052,231.68	28,860,936.06
Servicios Generales	49,774,909.37	31,030,629.68
Transferencias, Asignaciones, Subsidios y Otras Ayudas	**61,911,135.46**	**66,196,655.91**
Transferencias Internas y Asignaciones al Sector Público	14,782,935.60	14,540,013.00
Transferencias al Resto del Sector Público	0.00	0.00
Subsidios y Subvenciones	17,694,358.45	7,390,746.45
Ayudas Sociales	20,166,889.14	35,600,482.55
Pensiones y Jubilaciones	8,406,277.77	7,872,616.36
Transferencias a Fideicomisos, Mandatos y Contratos Análogos	0.00	0.00
Transferencias a la Seguridad Social	0.00	0.00
Donativos	860,674.50	792,797.55
Transferencias al Exterior	0.00	0.00
Participaciones y Aportaciones	**2,830,733.04**	**2,241,390.51**
Participaciones	0.00	0.00
Aportaciones	0.00	0.00
Convenios	2,830,733.04	2,241,390.51
Intereses, Comisiones y Otros Gastos de la Deuda Pública	**0.00**	**0.00**
Intereses de la Deuda Pública	0.00	0.00
Comisiones de la Deuda Pública	0.00	0.00
Gastos de la Deuda Pública	0.00	0.00
Costo por Coberturas	0.00	0.00
Apoyos Financieros	0.00	0.00
Otros Gastos y Pérdidas Extraordinarias	**9,430,649.55**	**12,081,507.63**
Estimaciones, Depreciaciones, Deterioros, Obsolescencia y Amortizaciones	9,430,649.55	12,081,507.63
Provisiones	0.00	0.00
Disminución de Inventarios	0.00	0.00
Aumento por Insuficiencia de Estimaciones por Pérdida o Deterioro u Obsolescencia	0.00	0.00
Aumento por Insuficiencia de Provisiones	0.00	0.00
Otros Gastos	0.00	0.00
Inversión Pública	**75,343,708.85**	**108,111,275.00**
Inversión Pública no Capitalizable	75,343,708.85	108,111,275.00
Total de Gastos y Otras Pérdidas	**351,393,177.99**	**365,307,934.05**
Resultados del Ejercicio (Ahorro/Desahorro)	**106,892,410.40**	**53,975,600.46**

Bajo protesta de decir verdad declaramos que los Estados Financieros y sus notas, son razonablemente correctos y son responsabilidad del emisor.

PRESIDENCIA MUNICIPAL · ESTADOS UNIDOS MEXICANOS · San Felipe, Gto.

Presidente Municipal
Lic. Eduardo Maldonado García

Presidenta de la Comisión de Hacienda
C.P. María Guadalupe Cano Ortega

Tesorero Municipal
C.P. Sergio Ortega Mora

TESORERIA MUNICIPAL · ESTADOS UNIDOS MEXICANOS · MPIO. DE SAN FELIPE, GTO

Municipio de San Felipe
Estado de Situación Financiera
AL 31 DE DICIEMBRE DEL 2022

ACTIVO	2022	2021
Activo Circulante		
Efectivo y Equivalentes	74,652,456.38	41,071,949.26
Derechos a Recibir Efectivo o Equivalentes	4,938,434.33	5,112,098.12
Derechos a Recibir Bienes o Servicios	28,973,570.25	13,465,694.25
Inventarios	0.00	0.00
Almacenes	0.00	0.00
Estimación por Pérdida o Deterioro de Activos Circulantes	0.00	0.00
Otros Activos Circulantes	0.00	0.00
Total de Activo Circulante	**108,564,460.96**	**59,649,741.63**
Activo No Circulante		
Inversiones Financieras a Largo Plazo	0.00	0.00
Derechos a Recibir Efectivo o Equivalentes a Largo Plazo	0.00	0.00
Bienes Inmuebles, Infraestructura y Construcciones en Proceso	579,427,265.82	604,005,787.68
Bienes Muebles	88,434,493.47	85,560,161.05
Activos Intangibles	1,633,176.83	1,599,396.83
Depreciación, Deterioro y Amortización Acumulada de Bienes	-76,596,262.75	-67,165,613.20
Activos Diferidos	41,621.93	41,621.93
Estimación por Pérdida o Deterioro de Activos no Circulantes	0.00	0.00
Otros Activos no Circulantes	0.00	0.00
Total de Activo No Circulante	**592,940,295.30**	**624,041,354.29**
Total Activo	**701,504,756.26**	**683,691,095.92**

PASIVO	2022	2021
Pasivo Circulante		
Cuentas por Pagar a Corto Plazo	5,349,912.10	5,207,102.67
Documentos por Pagar a Corto Plazo	0.00	0.00
Porción a Corto Plazo de la Deuda Pública a Largo Plazo	0.00	0.00
Títulos y Valores a Corto Plazo	0.00	0.00
Pasivos Diferidos a Corto Plazo	0.00	0.00
Fondos y Bienes de Terceros en Garantía y/o Administración a Corto Plazo	0.00	0.00
Provisiones a Corto Plazo	0.00	0.00
Otros Pasivos a Corto Plazo	0.00	0.00
Total de Pasivo Circulante	5,349,912.10	5,207,102.67
Pasivo No Circulante		
Cuentas por Pagar a Largo Plazo	0.00	0.00
Documentos por Pagar a Largo Plazo	0.00	0.00
Deuda Pública a Largo Plazo	0.00	0.00
Pasivos Diferidos a Largo Plazo	0.00	0.00
Fondos y Bienes de Terceros en Garantía y/o en Administración a Largo Plazo	0.00	0.00
Provisiones a Largo Plazo	0.00	0.00
Total de Pasivo No Circulante	0.00	0.00
Total del Pasivo	**5,349,912.10**	**5,207,102.67**
HACIENDA PÚBLICA/PATRIMONIO		
Hacienda Pública/Patrimonio Contribuido	**80,673,165.24**	**80,673,165.24**
Aportaciones	75,620,483.24	75,620,483.24
Donaciones de Capital	5,052,682.00	5,052,682.00
Actualización de la Hacienda Pública/Patrimonio	0.00	0.00
Hacienda Pública/Patrimonio Generado	**615,481,678.92**	**597,810,828.01**
Resultados del Ejercicio (Ahorro/ Desahorro)	106,892,410.40	53,975,600.46
Resultados de Ejercicios Anteriores	508,547,824.02	543,793,783.05
Revalúos	41,444.50	41,444.50
Reservas	0.00	0.00
Rectificaciones de Resultados de Ejercicios Anteriores	0.00	0.00
Exceso o Insuficiencia en la Actualización de la Hacienda Pública/ Patrimonio	**0.00**	**0.00**
Resultado por Posición Monetaria	0.00	0.00
Resultado por Tenencia de Activos no Monetarios	0.00	0.00
Total Hacienda Pública/Patrimonio	696,154,844.16	678,483,993.25
Total del Pasivo y Hacienda Pública/Patrimonio	**701,504,756.26**	**683,691,095.92**

Bajo protesta de decir verdad declaramos que los Estados Financieros y sus notas, son razonablemente correctos y son responsabilidad del emisor.

PRESIDENCIA MUNICIPAL ESTADOS UNIDOS MEXICANOS San Felipe, Gto.

Presidente Municipal
Lic. Eduardo Maldonado García

Presidenta de la Comisión de Hacienda
C.P. María Guadalupe Cano Ortega

TESORERIA MUNICIPAL ESTADOS UNIDOS MEXICANOS MPIO. DE SAN FELIPE, GTO

Tesorero Municipal
C.P. Sergio Ortega Mora

Municipio de San Felipe
Estado de Variación en la Hacienda Pública
Del 1 de Enero AL 31 DE DICIEMBRE DEL 2022

Concepto	Hacienda Pública / Patrimonio Contribuido	Hacienda Pública / Patrimonio Generado de Ejercicios Anteriores	Hacienda Pública / Patrimonio Generado de Ejercicio	Exceso o Insuficiencia en la Actualización de la Hacienda Pública / Patrimonio	Total
Hacienda Pública/Patrimonio Contribuido Neto de 2021	**80,673,165.24**				**80,673,165.24**
Aportaciones	75,620,483.24				75,620,483.24
Donaciones de Capital	5,052,682.00				5,052,682.00
Actualización de la Hacienda Pública/Patrimonio	0.00				0.00
Hacienda Pública/Patrimonio Generado Neto de 2021		**543,835,227.55**	**53,975,736.40**		**597,810,963.95**
Resultados del Ejercicio (Ahorro/Desahorro)			53,975,736.40		53,975,736.40
Resultados de Ejercicios Anteriores		543,793,783.05			543,793,783.05
Revalúos		41,444.50			41,444.50
Reservas		0.00			0.00
Rectificaciones de Resultados de Ejercicios Anteriores		0.00			0.00
Exceso o Insuficiencia en la Actualización de la Hacienda Pública / Patrimonio Neto de 2021					
Resultado por Posición Monetaria				**0.00**	**0.00**
Resultado por Tenencia de Activos no Monetarios				0.00	0.00
				0.00	0.00
Hacienda Pública/Patrimonio Neto Final de 2021	**80,673,165.24**	**543,835,227.55**	**53,975,736.40**	**0.00**	**678,484,129.19**
Cambios en la Hacienda Pública/Patrimonio Contribuido Neto de 2022	**0.00**				**0.00**
Aportaciones	0.00				0.00
Donaciones de Capital	0.00				0.00
Actualización de la Hacienda Pública/Patrimonio	0.00				0.00
Variaciones de la Hacienda Pública/Patrimonio Generado Neto de 2022		**-35,245,959.03**	**52,916,674.00**		**17,670,714.97**
Resultados del Ejercicio (Ahorro/Desahorro)			106,892,410.40		106,892,410.40
Resultados de Ejercicios Anteriores		-35,245,959.03	-53,975,736.40		-89,221,695.43
Revalúos			0.00		0.00
Reservas			0.00		0.00
Rectificaciones de Resultados de Ejercicios Anteriores			0.00		0.00
Cambios en el Exceso o Insuficiencia en la Actualización de la Hacienda Pública/Patrimonio Neto de 2022				**0.00**	**0.00**
Resultado por Posición Monetaria				0.00	0.00
Resultado por Tenencia de Activos no Monetarios				0.00	0.00
Hacienda Pública/Patrimonio Neto Final de 2022	**80,673,165.24**	**508,589,268.52**	**106,892,410.40**	**0.00**	**696,154,844.16**

Bajo protesta de decir verdad declaramos que los Estados Financieros y sus notas, son razonablemente correctos y son responsabilidad del emisor.

PRESIDENCIA MUNICIPAL ESTADOS UNIDOS MEXICANOS

Presidente Municipal
Lic. Eduardo Maldonado García

Presidenta de la Comisión de Hacienda
C.P. María Guadalupe Cano Ortega

Tesorero Municipal
C.P. Sergio Ortega Mora

TESORERIA MUNICIPAL • ESTADOS UNIDOS MEXICANOS • MPIO. DE SAN FELIPE, GTO

Municipio de San Felipe
Estado de Cambios en la Situación Financiera
Del 1 de Enero al 31 de Diciembre de 2022

	Origen	Aplicación
ACTIVO	**34,182,835.20**	**51,996,495.54**
Activo Circulante	**173,663.79**	**49,088,383.12**
Efectivo y Equivalentes	0.00	33,580,507.12
Derechos a Recibir Efectivo o Equivalentes	173,663.79	0.00
Derechos a Recibir Bienes o Servicios	0.00	15,507,876.00
Inventarios	0.00	0.00
Almacenes	0.00	0.00
Estimación por Pérdida o Deterioro de Activos Circulantes	0.00	0.00
Otros Activos Circulantes	0.00	0.00
Activo No Circulante	**34,009,171.41**	**2,908,112.42**
Inversiones Financieras a Largo Plazo	0.00	0.00
Derechos a Recibir Efectivo o Equivalentes a Largo Plazo	0.00	0.00
Bienes Inmuebles, Infraestructura y Construcciones en Proceso	24,578,521.86	0.00
Bienes Muebles	0.00	2,874,332.42
Activos Intangibles	0.00	33,780.00
Depreciación, Deterioro y Amortización Acumulada de Bienes	9,430,649.55	0.00
Activos Diferidos	0.00	0.00
Estimación por Pérdida o Deterioro de Activos no Circulantes	0.00	0.00
Otros Activos no Circulantes	0.00	0.00
PASIVO	**142,809.43**	**0.00**
Pasivo Circulante	**142,809.43**	**0.00**
Cuentas por Pagar a Corto Plazo	142,809.43	0.00
Documentos por Pagar a Corto Plazo	0.00	0.00
Porción a Corto Plazo de la Deuda Pública a Largo Plazo	0.00	0.00
Títulos y Valores a Corto Plazo	0.00	0.00
Pasivos Diferidos a Corto Plazo	0.00	0.00
Fondos y Bienes de Terceros en Garantía y/o Administración a Corto Plazo	0.00	0.00
Provisiones a Corto Plazo	0.00	0.00
Otros Pasivos a Corto Plazo	0.00	0.00
Pasivo No Circulante	**0.00**	**0.00**
Cuentas por Pagar a Largo Plazo	0.00	0.00
Documentos por Pagar a Largo Plazo	0.00	0.00
Deuda Pública a Largo Plazo	0.00	0.00
Pasivos Diferidos a Largo Plazo	0.00	0.00
Fondos y Bienes de Terceros en Garantía y/o en Administración a Largo Plazo	0.00	0.00
Provisiones a Largo Plazo	0.00	0.00
HACIENDA PÚBLICA/PATRIMONIO	**52,916,674.00**	**35,245,959.03**
Hacienda Pública/Patrimonio Contribuido	**0.00**	**0.00**
Aportaciones	0.00	0.00
Donaciones de Capital	0.00	0.00
Actualización de la Hacienda Pública/Patrimonio	0.00	0.00
Hacienda Pública/Patrimonio Generado	**52,916,674.00**	**35,245,959.03**
Resultados del Ejercicio (Ahorro/ Desahorro)	52,916,674.00	0.00
Resultados de Ejercicios Anteriores	0.00	35,245,959.03
Revalúos	0.00	0.00
Reservas	0.00	0.00
Rectificaciones de Resultados de Ejercicios Anteriores	0.00	0.00
Exceso o Insuficiencia en la Actualización de la Hacienda Pública/Patrimonio	**0.00**	**0.00**
Resultado por Posición Monetaria	0.00	0.00
Resultado por Tenencia de Activos no Monetarios	0.00	0.00

"Bajo protesta de decir verdad declaramos que los Estados Financieros y sus notas, son razonablemente correctos y son responsabilidad del emisor".

Presidente Municipal
Lic. Eduardo Maldonado García

Presidenta de la Comisión de Hacienda
C.P. María Guadalupe Cano Ortega

Tesorero Municipal
C.P. Sergio Ortega Mora

Municipio de San Felipe
Estado de Flujos de Efectivo
Del 1 de Enero al 31 de Diciembre de 2022

Concepto	2022	2021
Flujo de Efectivo de las Actividades de Operación		
Origen	**458,285,588.39**	**419,283,534.51**
Impuestos	26,999,029.49	24,078,593.66
Cuotas y Aportaciones de Seguridad Social	0.00	0.00
Contribuciones de Mejoras	0.00	0.00
Derechos	6,313,305.71	6,031,907.92
Productos	12,818,402.60	4,540,908.61
Aprovechamientos	3,513,021.13	2,334,329.06
Ingresos por Venta de Bienes y Prestación de Servicios	0.00	0.00
Participaciones y Aportaciones, Convenios, Incentivos Derivados de la Colaboración Fiscal y Fondos Distintos de Aportaciones	408,641,829.46	382,297,795.26
Transferencias, Asignaciones y Subsidios y Subvenciones, y Pensiones y Jubilaciones	0.00	0.00
Otros Orígenes de Operación	0.00	0.00
Aplicación	**266,618,819.59**	**245,115,151.42**
Servicios Personales	120,049,810.04	116,785,539.26
Materiales y Suministros	32,052,231.68	28,860,936.06
Servicios Generales	49,774,909.37	31,030,629.68
Transferencias Internas y Asignaciones al Sector Público	14,782,935.60	14,540,013.00
Transferencias al resto del Sector Público	0.00	0.00
Subsidios y Subvenciones	17,694,358.45	7,390,746.45
Ayudas Sociales	20,166,889.14	35,600,482.55
Pensiones y Jubilaciones	8,406,277.77	7,872,616.36
Transferencias a Fideicomisos, Mandatos y Contratos Análogos	0.00	0.00
Transferencias a la Seguridad Social	0.00	0.00
Donativos	860,674.50	792,797.55
Transferencias al Exterior	0.00	0.00
Participaciones	0.00	0.00
Aportaciones	0.00	0.00
Convenios	2,830,733.04	2,241,390.51
Otras Aplicaciones de Operación	0.00	0.00
Flujo Neto de Efectivo por Actividades de Operación	**191,666,768.80**	**174,168,383.09**
Flujo de Efectivo de las actividades de Inversión		
Origen	**24,578,521.86**	**2,851,706.23**
Bienes Inmuebles, Infraestructura y Construcciones en Proceso	24,578,521.86	0.00
Bienes Muebles	0.00	0.00
Otros Orígenes de Inversión	0.00	2,851,706.23
Aplicación	**2,908,112.42**	**32,310,878.35**
Bienes Inmuebles, Infraestructura y Construcciones en Proceso	0.00	21,962,901.57
Bienes Muebles	2,908,112.42	10,347,976.78
Otras Aplicaciones de Inversión	0.00	0.00
Flujo Neto de Efectivo por Actividades de Inversión	**21,670,409.44**	**-29,459,172.12**
Flujo de Efectivo de las actividades de Financiamiento		
Origen	**-164,248,931.06**	**-174,856,056.77**
Endeudamiento Neto	0.00	0.00
Interno	0.00	0.00
Externo	0.00	0.00
Otros Orígenes de Financiamiento	-164,248,931.06	-174,856,056.77
Aplicación	**15,507,876.00**	**3,055,182.62**
Servicios de la Deuda	0.00	0.00
Interno	0.00	0.00
Externo	0.00	0.00
Otras Aplicaciones de Financiamiento	15,507,876.00	3,055,182.62
Flujo Neto de Efectivo por Actividades de Financiamiento	**-179,756,807.06**	**-177,911,239.39**
Incremento/Disminución Neta en el Efectivo y Equivalentes al Efectivo	**33,580,371.18**	**-33,202,028.42**
Efectivo y Equivalentes al Efectivo al Inicio del Ejercicio	**41,071,949.26**	**74,274,113.62**
Efectivo y Equivalentes al Efectivo al Final del Ejercicio	**74,652,456.38**	**41,071,949.26**

Bajo protesta de decir verdad declaramos que los Estados Financieros y sus notas, son razonablemente correctos y son responsabilidad del emisor.

PRESIDENCIA MUNICIPAL · ESTADOS UNIDOS MEXICANOS · San Felipe, Gto.

Presidente Municipal
Lic. Eduardo Maldonado García

Presidenta de la Comisión de Hacienda
C.P. María Guadalupe Cano Ortega

TESORERIA MUNICIPAL · ESTADOS UNIDOS MEXICANOS · H. AYTO. DE SAN FELIPE, GTO.

Tesorero Municipal
C.P. Sergio Ortega Mora

Municipio de San Felipe
Estado Analítico del Activo
Del 1 de Enero al 31 de Diciembre de 2022

Concepto	Saldo Inicial 1	Cargos del Periodo 2	Abonos del Periodo 3	Saldo Final 4 (1+2-3)	Variación Del Periodo (4-1)
ACTIVO	**683,691,095.92**	**1,631,340,309.47**	**1,613,526,649.13**	**701,504,756.26**	**17,813,660.34**
Activo Circulante	**59,649,741.63**	**1,456,889,148.04**	**1,407,974,428.71**	**108,564,460.96**	48,914,719.33
Efectivo y Equivalentes	41,071,949.26	746,678,875.45	713,098,368.33	74,652,456.38	33,580,507.12
Derechos a Recibir Efectivo o Equivalentes	5,112,098.12	634,389,419.89	634,563,083.68	4,938,434.33	-173,663.79
Derechos a Recibir Bienes o Servicios	13,465,694.25	75,820,852.70	60,312,976.70	28,973,570.25	15,507,876.00
Inventarios	0.00	0.00	0.00	0.00	0.00
Almacenes	0.00	0.00	0.00	0.00	0.00
Estimación por Pérdida o Deterioro de Activos Circulantes	0.00	0.00	0.00	0.00	0.00
Otros Activos Circulantes	0.00	0.00	0.00	0.00	0.00
Activo No Circulante	**624,041,354.29**	**174,451,161.43**	**205,552,220.42**	**592,940,295.30**	**-31,101,058.99**
Inversiones Financieras a Largo Plazo	0.00	0.00	0.00	0.00	0.00
Derechos a Recibir Efectivo o Equivalentes a Largo Plazo	0.00	0.00	0.00	0.00	0.00
Bienes Inmuebles, Infraestructura y Construcciones en Proceso	604,005,787.68	171,305,025.01	195,883,546.87	579,427,265.82	-24,578,521.86
Bienes Muebles	85,560,161.05	3,112,356.42	238,024.00	88,434,493.47	2,874,332.42
Activos Intangibles	1,599,396.83	33,780.00	0.00	1,633,176.83	33,780.00
Depreciación, Deterioro y Amortización Acumulada de Bienes	-67,165,613.20	0.00	9,430,649.55	-76,596,262.75	-9,430,649.55
Activos Diferidos	41,621.93	0.00	0.00	41,621.93	0.00
Estimación por Pérdida o Deterioro de Activos no Circulantes	0.00	0.00	0.00	0.00	0.00
Otros Activos no Circulantes	0.00	0.00	0.00	0.00	0.00

"Bajo protesta de decir verdad declaramos que los Estados Financieros y sus notas, son razonablemente correctos y son responsabilidad del emisor".

PRESIDENCIA MUNICIPAL ESTADOS UNIDOS MEXICANOS

Presidente Municipal
Lic. Eduardo Maldonado García

Presidenta de la Comisión de Hacienda
C.P. María Guadalupe Cano Ortega

Tesorero Municipal
C.P. Sergio Ortega Mora

TESORERIA MUNICIPAL UNIDOS MEXICANOS H. AYTO. DE SAN FELIPE, GTO.

Municipio de San Felipe
Estado Analítico de la Deuda y Otros Pasivos
Del 1 de Enero al 31 de Diciembre de 2022

Denominación de las Deudas	Moneda de Contratación	Institución o País Acreedor	Saldo Inicial del Período	Saldo Final del Período
DEUDA PÚBLICA			**0.00**	**0.00**
Corto Plazo				
Deuda Interna			**0.00**	**0.00**
Instituciones de Crédito			0.00	0.00
Títulos y Valores			0.00	0.00
Arrendamientos Financieros			0.00	0.00
Deuda Externa			**0.00**	**0.00**
Organismos Financieros Internacionales			0.00	0.00
Deuda Bilateral			0.00	0.00
Títulos y Valores			0.00	0.00
Arrendamientos Financieros			0.00	0.00
Subtotal a Corto Plazo			**0.00**	**0.00**
Largo Plazo				
Deuda Interna			**0.00**	**0.00**
Instituciones de Crédito			0.00	0.00
Títulos y Valores			0.00	0.00
Arrendamientos Financieros			0.00	0.00
Deuda Externa			**0.00**	**0.00**
Organismos Financieros Internacionales			0.00	0.00
Deuda Bilateral			0.00	0.00
Títulos y Valores			0.00	0.00
Arrendamientos Financieros			0.00	0.00
Subtotal Largo Plazo			**0.00**	**0.00**
Otros Pasivos			**5,207,102.67**	**5,349,912.10**
Total Deuda y Otros Pasivos			**5,207,102.67**	**5,349,912.10**

"Bajo protesta de decir verdad declaramos que los Estados Financieros y sus notas, son razonablemente correctos y son responsabilidad del emisor".

Presidente Municipal
Lic. Eduardo Maldonado García

Presidenta de la Comisión de Hacienda
C.P. María Guadalupe Cano Ortega

Tesorero Municipal
C.P. Sergio Ortega Mora

Municipio de San Felipe
Informes Sobre Pasivos Contingentes
AL 31 DE DICIEMBRE DEL 2022

NOMBRE	CONCEPTO
JUICIOS	
C204/2019 MUNICIPIO DE SAN FELIPE VS INTEGRANTES DEL AYUNTAMIENTO ADMON 2006-2009 Y TESORERO, INTEGRANTES DE LA ADMON 2009-2012 Y TESORERO, ASI COMO A LA EMPRESA SERVICIOS ADMINISTRATIVOS Y CONSULTORIA INTEGRAL PARA NEGOCIOS CS	CIVIL (PAGO DE GASTOS Y COSTAS)
C206/2019 MUNICIPIO DE SAN FELIPE VS FLORENCIO HERNANDEZ TRUJILLO, SINDICO C.P. JAVIER RICO OYARZABAL, TESORERO ADMON 2006-2009 ASI COMO A LIC. JUAN FRANCISCO MONJARAS LOREDO SINDICO Y C.P. RICARDO NARVAEZ RAMIREZ, TESORERO ADMON 2009-	CIVIL (PAGO DE GASTOS Y COSTAS)
EXP **C436/2021**, BASTOS PONCE JOSE LUIS, REPRESENTANTE LEGAL DE LA EMPRESA CONSTRUCCIONES MS, SA DE CV VS PARQUE INDUSTRIAL TORRES MOCHAS S DE RL DE CV//BANCO REGIONAL DE MONTERRE SA// MUNICIPIO DE SAN FELIPE//. DEMANDA A)EL OTORGAMIENTO DE ESCRITURA PUBLICA DEL CONTRATO PRIVADA DE COMPRAVENTA RESPECTO DE LOS LOTES IDENTIFICADOS CON NUMERO 4 Y 5 DE LA MANZANA 3 DEL DESARROLLO INMOBILIARIO PARQUE TORRES MOCHAS DE ESTE MUNICIPIO.B)PAGO DE DAÑOS Y PERJUICIOS C)PAGO DE GASTOS Y COSTAS	CIVIL
EXP 96/2022 ,DON APOYO, SOCIEDAD ANONIMA PROMOTORA DE INVERSION DE CAPITAL VARIABLE SOCIEDAD FINANCIERA DE OBJETO MULTIPLE ENTIDAD NO REGULADA VS 1.-PARQUE INDUSTRIAL TORRES MOCHAS S DE RL DE CV//2.-BANCO REGIONAL DE MONTERRE SA// 3.-MUNICIPIO DE SAN FELIPE//4.-REGISTRO PUBLICO DE LA PROPIEDAD	CIVIL
293/2013, ELEKTRA DEL MILENIO SA DE CV, PROMUEVE AMPARO EN CONTRA DEL COBRO DEL DAP VS CONGRESO CONSTITUCIONAL DEL ESTADO, GOBERNADOR CONSTITUCIONAL, SECRETARIO DE GOBIERNO Y DIRECTOR DE LA GACETA OFICIAL DE LAS ENTIDADES FEDERATIVAS	AMPARO
324/2019-III-C NUEVA ELEKTRA DEL MILENIO SA DE CV ANTES ELEKTRA DEL MILENIO SA DE CV VS TESORERO MUNICIPAL DE SAN FELIPE Y	AMPARO
284/2020 MESA III-B TV AZTECA SAB DE CV VS VARIAS AUTORIDADES Y TESORERO MUNICIPAL	AMPARO
286/2020, NUEVA ELEKTRA DEL MILENIO SA DE CV VS TESORERO Y OTRAS AUTORIDADES POR COBRO DE DAP	AMPARO
609/2020, NUEVA WALMART DE MÉXICO SRL DE CV VS TESORERO MUNICIPAL Y SECRETARIO DEL AYUNTAMIENTO DE SAN FELIPE, GTO. Y OTROS, COBRO DAP	AMPARO
285/2020-VII,TIENDAS SUPER PRECIO, SA DE CV VS TESORERO MUNICIPAL Y OTRAS AUTORIDADES	AMPARO
257/2022,TV AZTECA SA DE CV VS TESORERO MUNICIPAL Y OTRAS AUTORIDADES	AMPARO
458/2022-B NUEVA ELEKTRA DEL MILENIO SA DE CV VS TESORERO MUNICIPAL Y OTRAS AUTORIDADES, COBRO DAP	AMPARO
250/2022, TIENDAS SUPER PRECIO, SA DE CV VS TESORERO Y OTRAS AUTORIDADES COBOR DAP	AMPARO
EXP. NO. **387/TERCERA SALA/2015** C. JOSÉ LUIS RODRÍGUEZ BANDA	ADMINISTRATIVA
Exp. **134/Segunda Sala/2018** C. MARISOL NEAVE RIOS Presidente Municipal, Director de Seguridad Pública, Oficial Mayor y Coordinador Jurídico (Lic. Juan Pablo Huerta Mojica)	ADMINISTRATIVA
1943/3ERA SALA/2018 LORENA HERNANDEZ CARPIO VS PRESIDENTE MUNICIPAL, AYUNTAMIENTO Y ASESOR JURIDICO: JOSE ROSARIO BARCENAS RAMIREZ	ADMINISTRATIVA
Expediente **1068/Cuarta Sala/2019**, ANTONIO EMMANUEL REGALADO GONZALEZ vs DIRECTOR DE OBRAS PUBLICAS MUNICIPALES ,	JUICIO DE NULIDAD
EXPEDIENTE **2167/SEGUNDA SALA/2019** , ALEJANDRO SÁNCHEZ MARES VS DIRECTOR DE SEGURIDAD PUBLICA, DESPIDO INJUSTIFICADO DE QUIEN SE DESEMPEÑABA COMO POLICIA	ADMINISTRATIVA
715/TERCERA SALA/2020, EMANUEL CAMACHO RIVAS VS DIRECTOR O COMISARIO DE SEGURIDAD	ADMINISTRATIVA
EXP 1633/3ERA SALA/2020, DAVID BIJARRO LOPEZ VS DIRECTOR Y/O COMISIONARIO DE SEGURIDAD	ADMINISTRATIVA
2035/1ERA/2021 JUAN ENRIQUE SALAZAR SOLANO VS DIRECTOR DE SEGURIDAD, SUB DIRECTOR DE TRANSITO Y ASESOR JURIDICO	ADMINISTRATIVA

Municipio de San Felipe
Informes Sobre Pasivos Contingentes
AL 31 DE DICIEMBRE DEL 2022

NOMBRE	CONCEPTO
R.P.31/SALA ESPECIALIZADA/2021, ELVIRA HIDALGO ORTIZ Y JUAN RODRIGUEZ RODRIGUEZ EN REPRESENTACION DE LA MENOR VS AYUNTAMIENTO	ADMINISTRATIVA
2705/2015/TCA/CC/IND ABEL CRUZ JIMENEZ VS MUNICIPIO	LABORAL
EXP. NO. **675/2016/TCA/CC/**IND C. TOMÁS MANDUJANO CARDENAS	LABORAL
EXP. NÚMERO **2662/2016/TCA/CD/IND** MARIA DEL ROSARIO HERNANDEZ CALVILLO	LABORAL
EXP **1388/2018/TCA/CD/IND** C. JESUS LUIS MARTIN CORTES JUAREZ VS PRESIDENCIA MUNICIPAL DE SAN FELIPE, GTO.	LABORAL
EXP **1587/2018/TCA/CD/IND** MARIA FLORA RAMOS SANCHEZ VS AYUNTAMIENTO DE SAN FELIPE, GTO. Y/O MUNICIPIO DE SAN FELIPE	LABORAL
215/2019/TCA/CD/IND JAVIER GUADALUPE GUERRERO MARES VS AYUNTAMIENTO DE SAN FELIPE	LABORAL
1552/2019 Y 961/2019/TCA/CA/IND JOSE AGUIRRE BARCENAS VS MUNICIPIO DE SAN FELIPE	LABORAL
725/2020/TCA/CA/IND, JESUS RANGEL VS AYUNTAMIENTO O MUNICIPIO DE SAN FELIPE, GTO	LABORAL
520/2021/TCA/CD/IND Y 1756/2021/TCA/CD/IND, LUIS ANTONIO JASSO ORTEGA VS MUNICIPIO DE SAN FELIPE	LABORAL
645/2021/TCA/CB/IND, VICENTA MARTINEZ ROMERO Y MARIA BEATRIZ O MA. BEATRIZ SERVIN PEREZ (JUBILADAS)	LABORAL
105/2022/TCA/CB/IND, DEMANDA LABORAL ROCIO ELIZABETH COLIS IBARRA VS MUNICIPIO DE SAN FELIPE	LABORAL
145/2022/TCA/CB/IND DEMANDA LABORAL RAMON HERNANDEZ DELGADO VS MUNICIPIO DE SAN FELIPE	LABORAL
337/2022/TCA/CB/IND, C. NATIVIDAD DIAZ ORTIZ VS MUNICIPIO DE SAN FELIPE	LABORAL
1950/2021/TCA/CA/IND, PERLA GUADALUPE IBARRA RINCON VS MUNICIPIO DE SAN FELIPE	LABORAL
1951/2021/TCA/CA/IND, AVIGAIL SALAZAR GOMEZ VS MUNICIPIO DE SAN FELIPE	LABORAL
1732/2021, EDMUNDO KARIM BARAJAS ARAUJO VS AYUNTAMIENTO	LABORAL
21233/2022, MONICO IBARRA SALAZAR VS AYUNTAMIENTO	LABORAL
256/22-30-01-2 DELMER MAURICIO GARCIA OSNAYA, EN REPRESENTACION LEGAL DE LA PERSONA MORAL DENOMINADA ASEGURADORA INSURGENTES SA DE CV GRUPO FINANCIERO ASERTA VS PRESIDENTE, SINDICO, TESORERO Y	NULIDAD
1160/22-30-01-6-ST MARCO ANTONIO GONZALEZ GUTIERREZ, EN REPRESENTACION LEGAL DE CHUBB FIANZAS MONTERREY, ASEGURADORA DE CAUCION SA VS SINDICO. TESORERO Y DIRECTOR DE OBRAS PUBLICAS	NULIDAD
GARANTÍAS	
AVALES	
PENSIONES Y JUBILACIONES	
Aguiñaga Luna Jose Manuel	Posible Jubilacion
Andrade Guerrero Jose Gerardo	Posible Jubilacion
Avila Cervantes Juan	Posible Jubilacion
Barrientos Contreras Margarito	Posible Jubilacion
Barroso Delgado Guadalupe	Posible Jubilacion

Municipio de San Felipe
Informes Sobre Pasivos Contingentes
AL 31 DE DICIEMBRE DEL 2022

NOMBRE	CONCEPTO
Cardenas Valtierra J Carmen Eduardo	Posible Jubilacion
Carrillo Rodriguez Raul	Posible Jubilacion
Corpus Mendez Juan	Posible Jubilacion
Delgado Rangel Bernabe	Posible Jubilacion
Flores Solis Gerardo	Posible Jubilacion
Galvan Reina Ma Eugenia	Posible Jubilacion
Garcia Camacho Laura Manuela	Posible Jubilacion
Gomez Martinez Francisco	Posible Jubilacion
Gonzalez Gonzalez Monica Adriana	Posible Jubilacion
Grimaldo Hernandez Marcelino	Posible Jubilacion
Hurtado Beltran Maria De Jesus	Posible Jubilacion
Mares Grimaldo Margarito	Posible Jubilacion
Mejia Galvan Rito	Posible Jubilacion
Mendez Ortega Jose	Posible Jubilacion
Moreno Moran Adolfo	Posible Jubilacion
Moreno Renteria Jose Isabel	Posible Jubilacion
Ortiz Avila Jose Samuel	Posible Jubilacion
Perez Yañez J David	Posible Jubilacion
Piñon Chua Jose Hector	Posible Jubilacion
Posada Juan Gerardo	Posible Jubilacion
Robledo Martinez Gerardo	Posible Jubilacion
Rodriguez Segura Daniel	Posible Jubilacion
Hernandez Rodriguez Noemi	Posible Jubilacion
Guerrero Espinosa Mayra del Carmen	Posible Jubilacion

DEUDA CONTINGENTE

Bajo protesta de decir verdad declaramos que los Estados Financieros y sus notas, son razonablemente correctos y son responsabilidad del emisor.

Presidente Municipal
Lic. Eduardo Maldonado García

Presidenta de la Comisión de Hacienda
C.P. María Guadalupe Cano Ortega

Tesorero Municipal
C.P. Sergio Ortega Mora

Municipio de San Felipe

NOTAS DE DESGLOSE Y MEMORIA

Correspondiente del 1 de Enero AL 31 DE DICIEMBRE DEL 2022

EJERCICIO: 2022

PERIODICIDAD TRIMESTRAL

CORTE 4

NOTAS	DESCRIPCIÓN
	I. NOTAS DE DESGLOSE:
	INFORMACION CONTABLE
ESF-01	FONDOS CON AFECTACIÓN ESPECÍFICA E INVERSIONES FINANCIERAS
ESF-02	CONTRIBUCIONES POR RECUPERAR
ESF-03	CONTRIBUCIONES POR RECUPERAR CORTO PLAZO
ESF-04	BIENES DISPONIBLES PARA SU TRANSFORMACIÓN ESTIMACIONES Y DETERIOROS (INVENTARIOS)
ESF-05	ALMACENES
ESF-06	FIDEICOMISOS, MANDATOS Y CONTRATOS ANÁLOGOS
ESF-07	PARTICIPACIONES Y APORTACIONES DE CAPITAL
ESF-08	BIENES MUEBLES E INMUEBLES
ESF-09	INTANGIBLES Y DIFERIDOS
ESF-10	ESTIMACIONES Y DETERIOROS
ESF-11	OTROS ACTIVOS
ESF-12	CUENTAS Y DOCUMENTOS POR PAGAR
ESF-13	FONDOS Y BIENES DE TERCEROS
ESF-14	OTROS PASIVOS CIRCULANTES
ACT-01	INGRESOS DE GESTION
ACT-02	PARTICIPACIONES, APORTACIONES, CONVENIOS, INCENTIVOS...
ACT-03	OTROS INGRESOS Y BENEFICIOS
ACT-04	GASTOS Y OTRAS PERDIDAS
VHP-01	PATRIMONIO CONTRIBUIDO
VHP-02	PATRIMONIO GENERADO
EFE-01	FLUJO DE EFECTIVO
EFE-02	ADQ. BIENES MUEBLES E INMUEBLES
EFE-03	CONCILIACIÓN DEL FLUJO DE EFECTIVO
Conciliacion_Ig	CONCILIACIÓN ENTRE LOS INGRESOS PRESUPUESTARIOS Y CONTABLES
Conciliacion_Eg	CONCILIACIÓN ENTRE LOS EGRESOS PRESUPUESTARIOS Y LOS GASTOS CONTABLES
	II. DE MEMORIA (DE ORDEN):
Memoria	CONTABLES
	PRESUPUESTALES

Bajo protesta de decir verdad declaramos que los Estados Financieros y sus notas, son razonablemente correctos y son responsabilidad del emisor.

PRESIDENCIA MUNICIPAL ESTADOS UNIDOS MEXICANOS

Presidente Municipal
Lic. Eduardo Maldonado García

Presidenta de la Comisión de Hacienda
C.P. María Guadalupe Cano Ortega

TESORERIA MUNICIPAL ESTADOS UNIDOS MEXICANOS H. AYTO. DE SAN FELIPE, GTO.

Tesorero Municipal
C.P. Sergio Ortega Mora

Municipio de San Felipe

NOTAS DE DESGLOSE ESTADO DE SITUACIÓN FINANCIERA

Correspondiente del 1 de Enero AL 31 DE DICIEMBRE DEL 2022

EJERCICIO: 2022

PERIODICIDAD: TRIMESTRAL

CORTE: 4

Notas

ESF-01 FONDOS CON AFECTACION ESPECIFICA E INVERSIONES FINANCIERAS

Cuenta	Nombre de la Cuenta	Monto	Tipo
1114	Inversiones Temporales (Hasta 3 meses)	38,699,014.44	
1115	Fondos con Afectación Especifica	106,206.45	
1121	Inversiones Financieras de Corto Plazo	0.00	
1211	Inversiones a Largo Plazo	0.00	

ESF-02 CONTRIBUCIONES POR RECUPERAR

Cuenta	Nombre de la Cuenta	Monto	2021	2020	2019	2018	Factibilidad de Cobro
1122	Cuentas por Cobrar a Corto Plazo	-135.13	52,710.24	22,659.74	0.92	18,058.38	
1124	Ingresos por Recuperar a Corto Plazo	0.00	0.00	0.00	0.00	0.00	

ESF-03 CONTRIBUCIONES POR RECUPERAR CORTO PLAZO

Cuenta	Nombre de la Cuenta	Monto	A 90 Días	A 180 Días	A 365 Días	+ 365 Días	Característica
1123	Deudores Diversos por Cobrar a Corto Plazo	4,044,450.87	4,044,450.87	0.00	0.00	0.00	
1125	Deudores por Anticipos de la Tesoreria a Corto Plazo	0.00	0.00	0.00	0.00	0.00	
1126	Préstamos Otorgados a Corto Plazo	0.00	0.00	0.00	0.00	0.00	
1129	Otros Derechos a Recibir Efectivo o Equivalentes a Corto Plazo	894,118.59	894,118.59	0.00	0.00	0.00	
1131	Anticipo a Proveedores por Adquisición de Bienes y Prestación de Servicios a Corto Plazo	1,232,586.39	1,232,586.39	0.00	0.00	0.00	
1132	Anticipo a Proveedores por Adquisición de Bienes Inmuebles y Muebles a Corto Plazo	2,178,205.34	2,178,205.34	0.00	0.00	0.00	
1133	Anticipo a Proveedores por Adquisición de Bienes Intangibles a Corto Plazo	0.00	0.00	0.00	0.00	0.00	
1134	Anticipo a Contratistas por Obras Públicas a Corto Plazo	25,562,778.52	25,562,778.52	0.00	0.00	0.00	
1139	Otros Derechos a Recibir Bienes o Servicios a Corto Plazo	0.00	0.00	0.00	0.00	0.00	

ESF-04 BIENES DISPONIBLES PARA SU TRANSFORMACIÓN ESTIMACIONES Y DETERIOROS (INVENTARIOS)

Cuenta	Nombre de la Cuenta	Monto	Sistema de Costeo	Método de Valuación	Convencia de la Aplicación	Impacto de Información Financiera
1140	Inventarios	0.00				
1141	Inventario de Mercancías para Venta	0.00				
1142	Inventario de Mercancías Terminadas	0.00				
1143	Inventario de Mercancías en Proceso de Elaboración	0.00				
1144	Inventario de Materias Primas, Materiales y Suministros para Producción	0.00				
1145	Bienes en Tránsito	0.00				

ESF-05 ALMACENES

Cuenta	Nombre de la Cuenta	Monto	Método	Conveniencia de Aplicación	Impacto a la Informacion financiera por cambios en el metodo
1150	Almacenes	0.00			
1151	Almacén de Materiales y Suministros de Consumo	0.00			

ESF-06 FIDEICOMISOS, MANDATOS Y CONTRATOS ANÁLOGOS

Cuenta	Nombre de la Cuenta	Monto	Tipo	Característica
1213	Fideicomisos, Mandatos y Contratos Análogos	0.00		

ESF-07 PARTICIPACIONES Y APORTACIONES DE CAPITAL

Cuenta	Nombre de la Cuenta	Monto
1214	Participaciones y Aportaciones de Capital	0.00

ESF-08 BIENES MUEBLES E INMUEBLES

Cuenta	Nombre de la Cuenta	Monto	Dep. Gasto	Dep. Acumulada	Método	Tasas Aplicada	Criterios	Característica
1230	Bienes Inmuebles, Infraestructura y Construcciones en Proceso	579,427,265.82	0.00	0.00				
1231	Terrenos	51,460,547.95	0.00	0.00				
1232	Viviendas	0.00	0.00	0.00				
1233	Edificios no Habitacionales	38,433,753.22	0.00	0.00				
1234	Infraestructura	3,707,196.86	0.00	0.00				
1235	Construcciones en Proceso en Bienes de Dominio Público	475,036,574.45	0.00	0.00				
1236	Construcciones en Proceso en Bienes Propios	10,789,193.34	0.00	0.00				
1239	Otros Bienes Inmuebles	0.00	0.00	0.00				
1240	Bienes Muebles	88,434,493.47	7,352,010.82	-62,801,615.27				
1241	Mobiliario y Equipo de Administración	12,962,021.74	1,050,195.55	-7,988,123.01				
1242	Mobiliario y Equipo Educacional y Recreativo	2,536,478.52	361,857.30	-1,681,541.21				
1243	Equipo e Instrumental Médico y de Laboratorio	302,906.81	33,375.93	-80,998.42				
1244	Vehículos y Equipo de Transporte	59,477,112.10	4,646,299.83	-47,424,626.74				
1245	Equipo de Defensa y Seguridad	1,793,075.22	179,307.57	-733,220.69				
1246	Maquinaria, Otros Equipos y Herramientas	10,100,904.92	805,574.64	-4,893,105.20				
1247	Colecciones, Obras de Arte y Objetos Valiosos	283,244.16	0.00	0.00				
1248	Activos Biológicos	978,750.00	275,400.00	0.00				

ESF-09 INTANGIBLES Y DIFERIDOS

Cuenta	Nombre de la Cuenta	Monto	Amort. Gasto	Amort. Acum	Método	Tasas Aplicada	Criterios	Característica
1250	Activos Intangibles	1,633,176.83	154,189.37	1,042,463.97				
1251	Software	1,561,951.53	147,066.84	1,011,741.32				
1252	Patentes, Marcas y Derechos	0.00	0.00	0.00				
1253	Concesiones y Franquicias	0.00	0.00	0.00				
1254	Licencias	71,225.30	7,122.53	30,722.65				
1259	Otros Activos Intangibles	0.00	0.00	0.00				
1270	Activos Diferidos	41,621.93	0.00	0.00				
1271	Estudios, Formulación y Evaluación de Proyectos	41,621.93	0.00	0.00				

1272	Derechos Sobre Bienes en Régimen de Arrendamiento Financiero	0.00	0.00	0.00
1273	Gastos Pagados por Adelantado a Largo Plazo	0.00	0.00	0.00
1274	Anticipos a Largo Plazo	0.00	0.00	0.00
1275	Beneficios al Retiro de Empleados Pagados por Adelantado	0.00	0.00	0.00
1279	Otros Activos Diferidos	0.00	0.00	0.00

ESF-10 ESTIMACIONES Y DETERIOROS

Cuenta	Nombre de la Cuenta	Monto	Criterio
1160	Estimación por Pérdida o Deterioro de Activos Circulantes	0.00	
1161	Estimaciones para Cuentas Incobrables por Derechos a Recibir Efectivo o Equivalentes	0.00	
1162	Estimación por Deterioro de Inventarios	0.00	

ESF-11 OTROS ACTIVOS CIRCULANTE Y NO CIRCULANTE

Cuenta	Nombre de la Cuenta	Monto	Característica
1190	Otros Activos Circulantes	0.00	
1191	Valores en Garantía	0.00	
1192	Bienes en Garantía (excluye depósitos de fondos	0.00	
1193	Bienes Derivados de Embargos, Decomisos, Aseguramientos y Dación en Pago	0.00	
1194	Adquisición con Fondos de Terceros	0.00	

Cuenta	Nombre de la Cuenta	Monto	Característica
1290	Otros Activos no Circulantes	0.00	
1291	Bienes en Concesión	0.00	
1292	Bienes en Arrendamiento Financiero	0.00	
1293	Bienes en Comodato	0.00	

ESF-12 CUENTAS Y DOCUMENTOS POR PAGAR

Cuenta	Nombre de la Cuenta	Monto	A 90 Días	A 180 Días	A 365 Días	Más 365 Días	Factibilidad de Pago
2110	Cuentas por Pagar a Corto Plazo	5,349,912.10	5,349,912.10	0.00	0.00	0.00	
2111	Servicios Personales por Pagar a Corto Plazo	2,679,544.16	2,679,544.16	0.00	0.00	0.00	
2112	Proveedores por Pagar a Corto Plazo	476,551.01	476,551.01	0.00	0.00	0.00	
2113	Contratistas por Obras Públicas por Pagar a Corto Plazo	738.50	738.50	0.00	0.00	0.00	
2114	Participaciones y Aportaciones por Pagar a Corto Plazo	0.00	0.00	0.00	0.00	0.00	
2115	Transferencias Otorgadas por Pagar a Corto Plazo	0.00	0.00	0.00	0.00	0.00	
2116	Intereses, Comisiones y Otros Gastos de la Deuda Pública por Pagar a Corto Plazo	0.00	0.00	0.00	0.00	0.00	
2117	Retenciones y Contribuciones por Pagar a Corto Plazo	-1,011,076.08	-1,011,076.08	0.00	0.00	0.00	
2118	Devoluciones de la Ley de Ingresos por Pagar a Corto Plazo	0.00	0.00	0.00	0.00	0.00	
2119	Otras Cuentas por Pagar a Corto Plazo	3,204,154.51	3,204,154.51	0.00	0.00	0.00	
2120	Documentos por Pagar a Corto Plazo	0.00	0.00	0.00	0.00	0.00	
2121	Documentos Comerciales por Pagar a Corto Plazo	0.00	0.00	0.00	0.00	0.00	
2122	Documentos con Contratistas por Obras Públicas por Pagar a Corto Plazo	0.00	0.00	0.00	0.00	0.00	
2129	Otros Documentos por Pagar a Corto Plazo	0.00	0.00	0.00	0.00	0.00	

ESF-13 FONDOS Y BIENES DE TERCEROS

Cuenta	Nombre de la Cuenta	Monto	Naturaleza	Característica
2160	Fondos y Bienes de Terceros en Garantía y/o Administración a Corto Plazo	0.00		
2161	Fondos en Garantía a Corto Plazo	0.00		
2162	Fondos en Administración a Corto Plazo	0.00		
2163	Fondos Contingentes a Corto Plazo	0.00		
2164	Fondos de Fideicomisos, Mandatos y Contratos Análogos a Corto Plazo	0.00		
2165	Otros Fondos de Terceros en Garantía y/o Administración a Corto Plazo	0.00		
2166	Valores y Bienes en Garantía a Corto Plazo	0.00		
2250	Fondos y Bienes de Terceros en Garantía y/o Administración a Largo Plazo	0.00		
2251	Fondos en Garantía a Largo Plazo	0.00		
2252	Fondos en Administración a Largo Plazo	0.00		
2253	Fondos Contingentes a Largo Plazo	0.00		
2254	Fondos de Fideicomisos, Mandatos y Contratos Análogos a Largo Plazo	0.00		
2255	Otros Fondos de Terceros en Garantía y/o Administración a Largo Plazo	0.00		
2256	Valores y Bienes en Garantía a Largo Plazo	0.00		

ESF-14 OTROS PASIVOS CIRCULANTES

Cuenta	Nombre de la Cuenta	Monto	Naturaleza	Característica
2159	Otros Pasivos Diferidos a Corto Plazo	0.00		
2199	Otros Pasivos Circulantes	0.00		
2240	Pasivos Diferidos a Largo Plazo	0.00		
2241	Créditos Diferidos a Largo Plazo	0.00		
2242	Intereses Cobrados por Adelantado a Largo Plazo	0.00		
2249	Otros Pasivos Diferidos a Largo Plazo	0.00		

Bajo protesta de decir verdad declaramos que los Estados Financieros y sus notas, son razonablemente correctos y son responsabilidad del emisor.

PRESIDENCIA MUNICIPAL ESTADOS UNIDOS MEXICANOS San Felipe, Gto.

Presidente Municipal
Lic. Eduardo Maldonado García

Presidenta de la Comisión de Hacienda
C.P. María Guadalupe Cano Ortega

Tesorero Municipal
C.P. Sergio Ortega Mota

TESORERIA MUNICIPAL ESTADOS UNIDOS MEXICANOS MPIO. DE SAN FELIPE, GTO

Municipio de San Felipe

NOTAS DE DESGLOSE ESTADO DE ACTIVIDADES

Correspondiente del 1 de Enero AL 31 DE DICIEMBRE DEL 2022

EJERCICIO: 2022

PERIODICIDAD: TRIMESTRAL

CORTE: 4

Notas

ACT-01 INGRESOS DE GESTION

Cuenta	Nombre de la Cuenta	Monto	Característica Significativa
4100	INGRESOS DE GESTION	49,643,758.93	
4110	Impuestos	26,999,029.49	
4111	Impuestos Sobre los Ingresos	72,116.00	
4112	Impuestos Sobre el Patrimonio	23,744,583.83	
4113	Impuestos Sobre la Producción, el Consumo y las Transacciones	1,071,784.99	
4114	Impuestos al Comercio Exterior	0.00	
4115	Impuestos Sobre Nóminas y Asimilables	0.00	
4116	Impuestos Ecológicos	0.00	
4117	Accesorios de Impuestos	2,110,544.67	
4118	Impuestos no Comprendidos en la Ley de Ingresos Vigente, Causados en Ejercicios Fiscales Anteriores Pendientes de Liquidación o Pago	0.00	
4119	Otros Impuestos	0.00	
4120	Cuotas y Aportaciones de Seguridad Social	0.00	
4121	Aportaciones para Fondos de Vivienda	0.00	
4122	Cuotas para la Seguridad Social	0.00	
4123	Cuotas de Ahorro para el Retiro	0.00	
4124	Accesorios de Cuotas y Aportaciones de Seguridad Social	0.00	
4129	Otras Cuotas y Aportaciones para la Seguridad Social	0.00	
4130	Contribuciones de Mejoras	0.00	
4131	Contribuciones de Mejoras por Obras Públicas	0.00	
4132	Contribuciones de Mejoras no Comprendidas en la Ley de Ingresos Vigente, Causadas en Ejercicios Fiscales Anteriores Pendientes de Liquidación o Pago	0.00	
4140	Derechos	6,313,305.71	
4141	Derechos por el Uso, Goce, Aprovechamiento o Explotación de Bienes de Dominio Público	1,108,441.60	
4143	Derechos por Prestación de Servicios	5,175,320.03	
4144	Accesorios de Derechos	29,544.08	
4145	Derechos no Comprendidos en la Ley de Ingresos Vigente, Causados en Ejercicios Fiscales Anteriores Pendientes de Liquidación o Pago	0.00	
4149	Otros Derechos	0.00	
4150	Productos	12,818,402.60	
4151	Productos	12,818,402.60	
4154	Productos no Comprendidos en la Ley de Ingresos Vigente, Causados en Ejercicios Fiscales Anteriores Pendientes de Liquidación o Pago	0.00	
4160	Aprovechamientos	3,513,021.13	
4161	Incentivos Derivados de la Colaboración Fiscal	0.00	
4162	Multas	1,543,866.04	
4163	Indemnizaciones	146,261.00	
4164	Reintegros	1,594,138.15	
4165	Aprovechamientos Provenientes de Obras Públicas	0.00	
4166	Aprovechamientos no Comprendidos en la Ley de Ingresos Vigente, Causados en Ejercicios Fiscales Anteriores Pendientes de Liquidación o Pago	0.00	
4168	Accesorios de Aprovechamientos	155.94	
4169	Otros Aprovechamientos	228,600.00	
4170	ngresos por Venta de Bienes y Prestación de Servicios	0.00	
4171	Ingresos por Venta de Bienes y Prestación de Servicios de Instituciones Públicas de Seguridad Social	0.00	
4172	Ingresos por Venta de Bienes y Prestación de Servicios de Empresas Productivas del Estado	0.00	
4173	Ingresos por Venta de Bienes y Prestación de Servicios de Entidades Paraestatales y Fideicomisos No Empresariales y No Financieros	0.00	
4174	Ingresos por Venta de Bienes y Prestación de Servicios de Entidades Paraestatales Empresariales No Financieras con Participación Estatal Mayoritaria	0.00	
4175	Ingresos por Venta de Bienes y Prestación de Servicios de Entidades Paraestatales Empresariales Financieras Monetarias con Participación Estatal Mayoritaria	0.00	
4176	Ingresos por Venta de Bienes y Prestación de Servicios de Entidades Paraestatales Empresariales Financieras No Monetarias con Participación Estatal Mayoritaria	0.00	
4177	Ingresos por Venta de Bienes y Prestación de Servicios de Fideicomisos Financieros Públicos con Participación Estatal Mayoritaria	0.00	
4178	Ingresos por Venta de Bienes y Prestación de Servicios de los Poderes Legislativo y Judicial, y de los Órganos Autónomos	0.00	

ACT-02 PARTICIPACIONES, APORTACIONES, CONVENIOS, INCENTIVOS...

Cuenta	Nombre de la Cuenta	Monto	Característica Significativa
4200	PARTICIPACIONES, APORTACIONES, CONVENIOS, INCENTIVOS DERIVADOS DE LA COLABORACIÓN FISCAL, FONDOS DISTINTOS DE APORTACIONES, TRANSFERENCIAS, ASIGNACIONES, SUBSIDIOS Y SUBVENCIONES, Y PENSIONES Y JUBILACIONES	408,641,829.46	
4210	Participaciones, Aportaciones, Convenios, Incentivos Derivados de la Colaboración Fiscal y Fondos Distintos de Aportaciones	408,641,829.46	
4211	Participaciones	158,346,924.69	
4212	Aportaciones	214,127,888.77	
4213	Convenios	32,916,535.23	
4214	Incentivos derivados de la Colaboración Fiscal	3,250,480.77	
4215	Fondos Distintos de Aportaciones	0.00	
4220	Transferencias, Asignaciones, Subsidios y Otras ayudas	0.00	
4221	Transferencias Internas y Asignaciones del Sector Público	0.00	
4223	Subsidios y Subvenciones	0.00	
4225	Pensiones y Jubilaciones	0.00	
4227	Transferencias del Fondo Mexicano del Petróleo para la Estabilización y el Desarrollo	0.00	

ACT-03 OTROS INGRESOS Y BENEFICIOS

Cuenta	Nombre de la Cuenta	Monto	Naturaleza	Característica
4300	OTROS INGRESOS Y BENEFICIOS	0.00		
4310	Ingresos Financieros	0.00		
4311	Intereses Ganados de Títulos, Valores y demás Instrumentos Financieros	0.00		
4319	Otros Ingresos Financieros	0.00		
4320	Incremento por Variación de Inventarios	0.00		
4321	Incremento por Variación de Inventarios de Mercancías para Venta	0.00		
4322	Incremento por Variación de Inventarios de Mercancías Terminadas	0.00		
4323	Incremento por Variación de Inventarios de Mercancías en Proceso de Elaboración	0.00		
4324	Incremento por Variación de Inventarios de Materias Primas, Materiales y Suministros para Producción	0.00		
4325	Incremento por Variación de Almacén de Materias Primas, Materiales y Suministros de Consumo	0.00		
4330	Disminución del Exceso de Estimaciones por Pérdida o Deterioro u Obsolescencia	0.00		

4331	Disminución del Exceso de Estimaciones por Pérdida o Deterioro u Obsolescencia	0.00
4340	Disminución del Exceso de Provisiones	0.00
4341	Disminución del Exceso de Provisiones	0.00
4390	Otros Ingresos y Beneficios Varios	0.00
4392	Bonificaciones y Descuentos Obtenidos	0.00
4393	Diferencias por Tipo de Cambio a Favor	0.00
4394	Diferencias de Cotizaciones a Favor en Valores Negociables	0.00
4395	Resultado por Posición Monetaria	0.00
4396	Utilidades por Participación Patrimonial	0.00
4397	Diferencias por Reestructuración de Deuda Pública a Favor	0.00
4399	Otros Ingresos y Beneficios Varios	0.00

ACT-04 GASTOS Y OTRAS PERDIDAS

Cuenta	Nombre de la Cuenta	Monto	%	Característica
5000	GASTOS Y OTRAS PERDIDAS	351,393,177.99	100%	
5100	GASTOS DE FUNCIONAMIENTO	201,876,951.09	57%	
5110	Servicios Personales	120,049,810.04	34%	
5111	Remuneraciones al Personal de Carácter Permanente	72,702,435.85	21%	
5112	Remuneraciones al Personal de Carácter Transitorio	0.00	0%	
5113	Remuneraciones Adicionales y Especiales	10,799,913.93	3%	
5114	Seguridad Social	19,702,835.14	6%	
5115	Otras Prestaciones Sociales y Económicas	13,522,691.63	4%	
5116	Pago de Estímulos a Servidores Públicos	3,321,933.49	1%	
5120	Materiales y Suministros	32,052,231.68	9%	
5121	Materiales de Administración, Emisión de Documentos y Artículos Oficiales	2,484,031.61	1%	
5122	Alimentos y Utensilios	954,270.71	0%	
5123	Materias Primas y Materiales de Producción y Comercialización	45,240.00	0%	
5124	Materiales y Artículos de Construcción y de Reparación	4,735,074.31	1%	
5125	Productos Químicos, Farmacéuticos y de Laboratorio	291,617.11	0%	
5126	Combustibles, Lubricantes y Aditivos	16,709,571.76	5%	
5127	Vestuario, Blancos, Prendas de Protección y Artículos Deportivos	2,378,090.65	1%	
5128	Materiales y Suministros para Seguridad	80,059.01	0%	
5129	Herramientas, Refacciones y Accesorios Menores	4,374,276.52	1%	
5130	Servicios Generales	49,774,909.37	14%	
5131	Servicios Básicos	13,802,795.69	4%	
5132	Servicios de Arrendamiento	5,052,708.60	1%	
5133	Servicios Profesionales, Científicos y Técnicos y Otros Servicios	10,078,301.20	3%	
5134	Servicios Financieros, Bancarios y Comerciales	2,265,932.05	1%	
5135	Servicios de Instalación, Reparación, Mantenimiento y Conservación	2,121,501.91	1%	
5136	Servicios de Comunicación Social y Publicidad	464,685.06	0%	
5137	Servicios de Traslado y Viáticos	54,485.12	0%	
5138	Servicios Oficiales	12,237,634.07	3%	
5139	Otros Servicios Generales	3,696,865.67	1%	
5200	TRANSFERENCIAS, ASIGNACIONES, SUBSIDIOS Y OTRAS AYUDAS	61,911,135.46	18%	
5210	Transferencias Internas y Asignaciones al Sector Público	14,782,935.60	4%	
5211	Asignaciones al Sector Público	0.00	0%	
5212	Transferencias Internas al Sector Público	14,782,935.60	4%	
5220	Transferencias al Resto del Sector Público	0.00	0%	
5221	Transferencias a Entidades Paraestatales	0.00	0%	
5222	Transferencias a Entidades Federativas y Municipios	0.00	0%	
5230	Subsidios y Subvenciones	17,694,358.45	5%	
5231	Subsidios	17,694,358.45	5%	
5232	Subvenciones	0.00	0%	
5240	Ayudas Sociales	20,166,889.14	6%	
5241	Ayudas Sociales a Personas	17,576,289.72	5%	
5242	Becas	1,499,000.00	0%	
5243	Ayudas Sociales a Instituciones	186,274.93	0%	
5244	Ayudas Sociales por Desastres Naturales y Otros Siniestros	905,324.49	0%	
5250	Pensiones y Jubilaciones	8,406,277.77	2%	
5251	Pensiones	0.00	0%	
5252	Jubilaciones	8,406,277.77	2%	
5259	Otras Pensiones y Jubilaciones	0.00	0%	
5260	Transferencias a Fideicomisos, Mandatos y Contratos Análogos	0.00	0%	
5261	Transferencias a Fideicomisos, Mandatos y Contratos Análogos al Gobierno	0.00	0%	
5262	Transferencias a Fideicomisos, Mandatos y Contratos Análogos a Entidades Paraestatales	0.00	0%	
5270	Transferencias a la Seguridad Social	0.00	0%	
5271	Transferencias por Obligaciones de Ley	0.00	0%	
5280	Donativos	860,674.50	0%	
5281	Donativos a Instituciones sin Fines de Lucro	860,674.50	0%	
5282	Donativos a Entidades Federativas y Municipios	0.00	0%	
5283	Donativos a Fideicomiso, Mandatos y Contratos Análogos Privados	0.00	0%	
5284	Donativos a Fideicomiso, Mandatos y Contratos Análogos Estatales	0.00	0%	
5285	Donativos Internacionales	0.00	0%	
5290	Transferencias al Exterior	0.00	0%	
5291	Transferencias al Exterior a Gobiernos Extranjeros y Organismos Internacionales	0.00	0%	
5292	Transferencias al Sector Privado Externo	0.00	0%	
5300	PARTICIPACIONES Y APORTACIONES	2,830,733.04	1%	
5310	Participaciones	0.00	0%	
5311	Participaciones de la Federación a Entidades Federativas y Municipios	0.00	0%	
5312	Participaciones de las Entidades Federativas a los Municipios	0.00	0%	
5320	Aportaciones	0.00	0%	
5321	Aportaciones de la Federación a Entidades Federativas y Municipios	0.00	0%	
5322	Aportaciones de las Entidades Federativas a los Municipios	0.00	0%	
5330	Convenios	2,830,733.04	1%	
5331	Convenios de Reasignación	2,830,733.04	1%	
5332	Convenios de Descentralización y Otros	0.00	0%	
5400	INTERESES, COMISIONES Y OTROS GASTOS DE LA DEUDA PUBLICA	0.00	0%	
5410	Intereses de la Deuda Pública	0.00	0%	
5411	Intereses de la Deuda Pública Interna	0.00	0%	
5412	Intereses de la Deuda Pública Externa	0.00	0%	
5420	Comisiones de la Deuda Pública	0.00	0%	
5421	Comisiones de la Deuda Pública Interna	0.00	0%	
5422	Comisiones de la Deuda Pública Externa	0.00	0%	
5430	Gastos de la Deuda Pública	0.00	0%	
5431	Gastos de la Deuda Pública Interna	0.00	0%	
5432	Gastos de la Deuda Pública Externa	0.00	0%	
5440	Costo por Coberturas	0.00	0%	
5441	Costo por Coberturas	0.00	0%	

5450	Apoyos Financieros	0.00	0%
5451	Apoyos Financieros a Intermediarios	0.00	0%
5452	Apoyo Financieros a Ahorradores y Deudores del Sistema Financiero Nacional	0.00	0%
5500	OTROS GASTOS Y PERDIDAS EXTRAORDINARIAS	9,430,649.55	3%
5510	Estimaciones, Depreciaciones, Deterioros, Obsolescencia y Amortizaciones	9,430,649.55	3%
5511	Estimaciones por Pérdida o Deterioro de Activos Circulantes	0.00	0%
5512	Estimaciones por Pérdida o Deterioro de Activo no Circulante	0.00	0%
5513	Depreciación de Bienes Inmuebles	1,924,449.36	1%
5514	Depreciación de Infraestructura	0.00	0%
5515	Depreciación de Bienes Muebles	7,076,610.82	2%
5516	Deterioro de los Activos Biológicos	275,400.00	0%
5517	Amortización de Activos Intangibles	154,189.37	0%
5518	Disminución de Bienes por pérdida, obsolescencia y deterioro	0.00	0%
5520	Provisiones	0.00	0%
5521	Provisiones de Pasivos a Corto Plazo	0.00	0%
5522	Provisiones de Pasivos a Largo Plazo	0.00	0%
5530	Disminución de Inventarios	0.00	0%
5531	Disminución de Inventarios de Mercancías para Venta	0.00	0%
5532	Disminución de Inventarios de Mercancías Terminadas	0.00	0%
5533	Disminución de Inventarios de Mercancías en Proceso de Elaboración	0.00	0%
5534	Disminución de Inventarios de Materias Primas, Materiales y Suministros para Producción	0.00	0%
5535	Disminución de Almacén de Materiales y Suministros de Consumo	0.00	0%
5540	Aumento por Insuficiencia de Estimaciones por Pérdida o Deterioro u Obsolescencia	0.00	0%
5541	Aumento por Insuficiencia de Estimaciones por Pérdida o Deterioro u Obsolescencia	0.00	0%
5550	Aumento por Insuficiencia de Provisiones	0.00	0%
5551	Aumento por Insuficiencia de Provisiones	0.00	0%
5590	Otros Gastos	0.00	0%
5591	Gastos de Ejercicios Anteriores	0.00	0%
5592	Pérdidas por Responsabilidades	0.00	0%
5593	Bonificaciones y Descuentos Otorgados	0.00	0%
5594	Diferencias por Tipo de Cambio Negativas	0.00	0%
5595	Diferencias de Cotizaciones Negativas en Valores Negociables	0.00	0%
5596	Resultado por Posición Monetaria	0.00	0%
5597	Pérdidas por Participación Patrimonial	0.00	0%
5598	Diferencias por Reestructuración de Deuda Pública Negativas	0.00	0%
5599	Otros Gastos Varios	0.00	0%
5600	INVERSIÓN PÚBLICA	75,343,708.85	21%
5610	Inversión Pública no Capitalizable	75,343,708.85	21%
5611	Construcción en Bienes no Capitalizable	75,343,708.85	21%

Bajo protesta de decir verdad declaramos que los Estados Financieros y sus notas, son razonablemente correctos y son responsabilidad del emisor.

PRESIDENCIA MUNICIPAL ESTADOS UNIDOS MEXICANOS S.M. de Felipe, Gto.

Presidente Municipal
Lic. Eduardo Maldonado García

Presidenta de la Comisión de Hacienda
C.P. María Guadalupe Cano Ortega

Tesorero Municipal
C.P. Sergio Ortega Mo

TESORERIA MUNICIPAL ESTADOS UNIDOS MEXICANOS MPIO. DE SAN FELIPE, GTO

Municipio de San Felipe

NOTAS DE DESGLOSE ESTADO DE VARIACIÓN EN LA HACIENDA PÚBLICA

Correspondiente del 1 de Enero AL 31 DE DICIEMBRE DEL 2022

EJERCICIO: 2022

PERIODICIDAD: TRIMESTRAL

CORTE: 4

Notas

VHP-01 PATRIMONIO CONTRIBUIDO

Cuenta	Nombre de la Cuenta	Monto	Tipo	Naturaleza
3110	Aportaciones	75,620,483.24		
3120	Donaciones de Capital	5,052,682.00		
3130	Actualización de la Hacienda Pública/Patrimonio	0.00		

VHP-02 PATRIMONIO GENERADO

Cuenta	Nombre de la Cuenta	Monto	Procedencia
3210	Resultado del Ejercicio (Ahorro/ Desahorro)	106,892,410.40	
3220	Resultados de Ejercicios Anteriores	508,547,824.02	
3230	Revalúos	41,444.50	
3231	Revalúo de Bienes Inmuebles	41,444.50	
3232	Revalúo de Bienes Muebles	0.00	
3233	Revalúo de Bienes Intangibles	0.00	
3239	Otros Revalúos	0.00	
3240	Reservas	0.00	
3241	Reservas de Patrimonio	0.00	
3242	Reservas Territoriales	0.00	
3243	Reservas por Contingencias	0.00	
3250	Rectificaciones de Resultados de Ejercicios Anteriores	0.00	
3251	Cambios en Políticas Contables	0.00	
3252	Cambios por Errores Contables	0.00	

Bajo protesta de decir verdad declaramos que los Estados Financieros y sus notas, son razonablemente correctos y son responsabilidad del emisor.

Presidente Municipal
Lic. Eduardo Maldonado García

Presidenta de la Comisión de Hacienda
C.P. María Guadalupe Cano Ortega

Tesorero Municipal
C.P. Sergio Ortega Mora

Municipio de San Felipe

NOTAS DE DESGLOSE ESTADO DE FLUJOS DE EFECTIVO

Correspondiente del 1 de Enero AL 31 DE DICIEMBRE DEL 2022

EJERCICIO: 2022

PERIODICIDAD: TRIMESTRAL

CORTE: 4

Notas

EFE-01 FLUJOS DE EFECTIVO

Cuenta	Nombre de la Cuenta	Saldo Final	Saldo Inicial
1111	Efectivo	0.00	0.00
1112	Bancos/Tesorería	35,847,235.49	13,951,121.30
1113	Bancos/Dependencias y Otros	0.00	0.00
1114	Inversiones Temporales (Hasta 3 meses)	38,699,014.44	25,258,526.42
1115	Fondos con Afectación Específica	106,206.45	1,862,301.54
1116	Depósitos de Fondos de Terceros en Garantía y/o Administración	0.00	0.00
1119	Otros Efectivos y Equivalentes	0.00	0.00
1110	Total	74,652,456.38	41,071,949.26

EFE-02 ADQ. BIENES MUEBLES E INMUEBLES

Cuenta	Nombre de la Cuenta	Monto	Subsidio	Pagos
1230	Bienes Inmuebles, Infraestructura y Construcciones en Proceso	579,427,265.82		
1231	Terrenos	51,460,547.95		
1232	Viviendas	0.00		
1233	Edificios no Habitacionales	38,433,753.22		
1234	Infraestructura	3,707,196.86		
1235	Construcciones en Proceso en Bienes de Dominio Público	475,036,574.45		
1236	Construcciones en Proceso en Bienes Propios	10,789,193.34		
1239	Otros Bienes Inmuebles	0.00		
1240	Bienes Muebles	88,434,493.47		
1241	Mobiliario y Equipo de Administración	12,962,021.74		
1242	Mobiliario y Equipo Educacional y Recreativo	2,536,478.52		
1243	Equipo e Instrumental Médico y de Laboratorio	302,906.81		
1244	Vehículos y Equipo de Transporte	59,477,112.10		
1245	Equipo de Defensa y Seguridad	1,793,075.22		
1246	Maquinaria, Otros Equipos y Herramientas	10,100,904.92		
1247	Colecciones, Obras de Arte y Objetos Valiosos	283,244.16		
1248	Activos Biológicos	978,750.00		
1250	Activos Intangibles	1,633,176.83		
1251	Software	1,561,951.53		
1252	Patentes, Marcas y Derechos	0.00		
1253	Concesiones y Franquicias	0.00		
1254	Licencias	71,225.30		
1259	Otros Activos Intangibles	0.00		

EFE-03 CONCILIACION DEL FLUJO DE EFECTIVO

Cuenta	Nombre de la Cuenta	Saldo Anterior	Saldo Final
5500	OTROS GASTOS Y PERDIDAS EXTRAORDINARIAS	0.00	9,430,649.55
5510	Estimaciones, Depreciaciones, Deterioros, Obsolescencia y Amortizaciones	0.00	9,430,649.55
5511	Estimaciones por Pérdida o Deterioro de Activos Circulantes	0.00	0.00
5512	Estimaciones por Pérdida o Deterioro de Activo no Circulante	0.00	0.00
5513	Depreciación de Bienes Inmuebles	0.00	1,924,449.36
5514	Depreciación de Infraestructura	0.00	0.00
5515	Depreciación de Bienes Muebles	0.00	7,076,610.82
5516	Deterioro de los Activos Biológicos	0.00	275,400.00
5517	Amortización de Activos Intangibles	0.00	154,189.37
5518	Disminución de Bienes por pérdida, obsolescencia y deterioro	0.00	0.00
5520	Provisiones	0.00	0.00
5521	Provisiones de Pasivos a Corto Plazo	0.00	0.00
5522	Provisiones de Pasivos a Largo Plazo	0.00	0.00
5530	Disminución de Inventarios	0.00	0.00
5531	Disminución de Inventarios de Mercancías para Venta	0.00	0.00
5532	Disminución de Inventarios de Mercancías Terminadas	0.00	0.00
5533	Disminución de Inventarios de Mercancías en Proceso de Elaboración	0.00	0.00
5534	Disminución de Inventarios de Materias Primas, Materiales y Suministros para Producción	0.00	0.00
5535	Disminución de Almacén de Materiales y Suministros de Consumo	0.00	0.00
5540	Aumento por Insuficiencia de Estimaciones por Pérdida o Deterioro u Obsolescencia	0.00	0.00
5541	Aumento por Insuficiencia de Estimaciones por Pérdida o Deterioro u Obsolescencia	0.00	0.00
5550	Aumento por Insuficiencia de Provisiones	0.00	0.00
5551	Aumento por Insuficiencia de Provisiones	0.00	0.00
5590	Otros Gastos	0.00	0.00
5591	Gastos de Ejercicios Anteriores	0.00	0.00
5592	Pérdidas por Responsabilidades	0.00	0.00
5593	Bonificaciones y Descuentos Otorgados	0.00	0.00
5594	Diferencias por Tipo de Cambio Negativas en Efectivo y Equivalentes	0.00	0.00
5595	Diferencias de Cotizaciones Negativas en Valores Negociables	0.00	0.00
5596	Resultado por Posición Monetaria	0.00	0.00
5597	Pérdidas por Participación Patrimonial	0.00	0.00
5599	Otros Gastos Varios	0.00	0.00
5600	INVERSIÓN PÚBLICA	0.00	75,343,708.85
5610	Inversión Pública no Capitalizable	0.00	0.00
5611	Construcción en Bienes no Capitalizable	0.00	75,343,708.85

Bajo protesta de decir verdad declaramos que los Estados Financieros y sus notas, son razonablemente correctos y son responsabilidad del emisor.

Presidente Municipal
Lic. Eduardo Maldonado García

Presidenta de la Comisión de Hacienda
C.P. María Guadalupe Cano Ortega

Tesorero Municipal
C.P. Sergio Ortega Mora

Municipio de San Felipe

CONCILIACIÓN ENTRE LOS INGRESOS PRESUPUESTARIOS Y CONTABLES

Correspondiente del 1 de Enero AL 31 DE DICIEMBRE DEL 2022

(CIFRAS EN PESOS)

1. Total de Ingresos Presupuestarios		**499,812,151.70**
2. Más Ingresos Contables No Presupuestarios		**0.00**
2.1	Ingresos Financieros	0.00
2.2	Incremento por Variación de inventarios	0.00
2.3	Disminución del Exceso de Estimaciones por Pérdida o Deterioro u Obsolescencia	0.00
2.4	Disminución del Exceso de Provisiones	0.00
2.5	Otros Ingresos y Beneficios Varios	0.00
2.6	Otros Ingresos Contables No Presupuestarios	0.00
3. Menos ingresos presupuestarios no contables		**0.00**
3.1	Aprovechamientos Patrimoniales	0.00
3.2	Ingresos Derivados de Financiamientos	0.00
3.3	Otros Ingresos Presupuestarios No Contables	0.00
4. Ingresos Contables (4 = 1 + 2 - 3)		**499,812,151.70**

Bajo protesta de decir verdad declaramos que los Estados Financieros y sus notas, son razonablemente correctos y son responsabilidad del emisor.

PRESIDENCIA MUNICIPAL • ESTADOS UNIDOS MEXICANOS • H. AYUNTAMIENTO DE SAN FELIPE, GTO.

Presidente Municipal
Lic. Eduardo Maldonado García

Presidenta de la Comisión de Hacienda
C.P. María Guadalupe Cano Ortega

TESORERÍA MUNICIPAL • ESTADOS UNIDOS MEXICANOS • H. AYUNTAMIENTO DE SAN FELIPE, GTO.

Tesorero Municipal
C.P. Sergio Ortega Viora

Municipio de San Felipe

CONCILIACIÓN ENTRE LOS EGRESOS PRESUPUESTARIOS Y LOS GASTOS CONTABLES

Correspondiente del 1 de Enero AL 31 DE DICIEMBRE DEL 2022

(CIFRAS EN PESOS)

1. Total de Egresos Presupuestarios	**409,401,607.62**

2. Menos Egresos Presupuestarios No Contables		**142,782,788.03**
2.1	Materias Primas y Materiales de Producción y Comercialización	0.00
2.2	Materiales y Suministros	0.00
2.3	Mobiliario y Equipo de Administración	1,487,997.03
2.4	Mobiliario y Equipo Educacional y Recreativo	117,506.01
2.5	Equipo e Instrumental Médico y de Laboratorio	179,969.99
2.6	Vehículos y Equipo de Transporte	491,100.00
2.7	Equipo de Defensa y Seguridad	0.00
2.8	Maquinaria, Otros Equipos y Herramientas	597,759.39
2.9	Activos Biológicos	0.00
2.10	Bienes Inmuebles	0.00
2.11	Activos Intangibles	33,780.00
2.12	Obra Pública en Bienes de Dominio Público	138,518,350.10
2.13	Obra Pública en Bienes Propios	1,356,325.51
2.14	Acciones y Participaciones de Capital	0.00
2.15	Compra de Títulos y Valores	0.00
2.16	Concesión de Préstamos	0.00
2.17	Inversiones en Fideicomisos, Mandatos y Otros Análogos	0.00
2.18	Provisiones para Contingencias y Otras Erogaciones Especiales	0.00
2.19	Amortización de la Deuda Pública	0.00
2.20	Adeudos de Ejercicios Fiscales Anteriores (ADEFAS)	0.00
2.21	Otros Egresos Presupuestarios No Contables	0.00

3. Más Gastos Contables No Presupuestarios		**84,774,358.40**
3.1	Estimaciones, Depreciaciones, Deterioros, Obsolescencia y Amortizaciones	9,430,649.55
3.2	Provisiones	0.00
3.3	Disminución de Inventarios	0.00
3.4	Aumento por insuficiencia de Estimaciones por Pérdida o Deterioro u Obsolescencia	0.00
3.5	Aumento por insuficiencia de Provisiones	0.00
3.6	Otros Gastos	0.00
3.7	Otros Gastos Contables No Presupuestarios	75,343,708.85

4. Total de Gasto Contable (4 = 1 - 2 + 3)	**351,393,177.99**

Bajo protesta de decir verdad declaramos que los Estados Financieros y sus notas, son razonablemente correctos y son responsabilidad del emisor.

PRESIDENCIA MUNICIPAL • ESTADOS UNIDOS MEXICANOS • SAN FELIPE, GTO.

Presidente Municipal
Lic. Eduardo Maldonado García

Presidenta de la Comisión de Hacienda
C.P. María Guadalupe Cano Ortega

TESORERIA MUNICIPAL • ESTADOS UNIDOS MEXICANOS • H. AYTO. DE SAN FELIPE, GTO

Tesorero Municipal
C.P. Sergio Ortega Mora

Municipio de San Felipe

NOTAS DE MEMORIA

Correspondiente del 1 de Enero AL 31 DE DICIEMBRE DEL 2022

EJERCICIO: 2022

PERIODICIDAD: TRIMESTRAL

CORTE: 4

Notas

Cuenta	Concepto	Saldo Inicial	Cargos del Periodo	Abonos del Periodo	Saldo Final	Valores en Custodia	Tasa	Vencimiento	Tipo de Contrato
7000	CUENTAS DE ORDEN CONTABLES								
7110	Valores en Custodia	0.00	0.00	0.00	0.00				
7120	Custodia de Valores	0.00	0.00	0.00	0.00				
7130	Instrumentos de Crédito Prestados a Formadores de Mercado	0.00	0.00	0.00	0.00				
7140	Préstamo de Instrumentos de Crédito a Formadores de Mercado y su Garantía	0.00	0.00	0.00	0.00				
7150	Instrumentos de Crédito Recibidos en Garantía de los Formadores de Mercado	0.00	0.00	0.00	0.00				
7160	Garantía de Créditos Recibidos de los Formadores de Mercado	0.00	0.00	0.00	0.00				
7210	Autorización para la Emisión de Bonos, Títulos y Valores de la Deuda Pública Interna	0.00	0.00	0.00	0.00				
7220	Autorización para la Emisión de Bonos, Títulos y Valores de la Deuda Pública Externa	0.00	0.00	0.00	0.00				
7230	Emisiones Autorizadas de la Deuda Pública Interna y Externa	0.00	0.00	0.00	0.00				
7240	Suscripción de Contratos de Préstamos y Otras Obligaciones de la Deuda Pública Interna	0.00	0.00	0.00	0.00				
7250	Suscripción de Contratos de Préstamos y Otras Obligaciones de la Deuda Pública Externa	0.00	0.00	0.00	0.00				
7260	Contratos de Préstamos y Otras Obligaciones de la Deuda Pública Interna y Externa	0.00	0.00	0.00	0.00				
7310	Avales Autorizados	0.00	0.00	0.00	0.00				
7320	Avales Firmados	0.00	0.00	0.00	0.00				
7330	Fianzas y Garantías Recibidas por Deudas a Cobrar	193,944.80	176,748.69	-275,509.69	95,183.80				
7340	Fianzas y Garantías Recibidas	-193,944.80	275,509.69	-176,748.69	-95,183.80				
7350	Fianzas Otorgadas para Respaldar Obligaciones no Fiscales del Gobierno	0.00	0.00	0.00	0.00				
7360	Fianzas Otorgadas del Gobierno para Respaldar Obligaciones no Fiscales	0.00	0.00	0.00	0.00				
7410	Demandas Judicial en Proceso de Resolución	0.00	0.00	0.00	0.00				
7420	Resolución de Demandas en Proceso Judicial	0.00	0.00	0.00	0.00				
7510	Contratos para Inversión Mediante Proyectos para Prestación de Servicios (PPS) y Similares	0.00	0.00	0.00	0.00				
7520	Inversión Pública Contratada Mediante Proyectos para Prestación de Servicios (PPS) y Similares	0.00	0.00	0.00	0.00				
7610	Bienes Bajo Contrato en Concesión	0.00	0.00	0.00	0.00				
7620	Contrato de Concesión por Bienes	0.00	0.00	0.00	0.00				
7630	Bienes Bajo Contrato en Comodato	0.00	0.00	0.00	0.00				
7640	Contrato de Comodato por Bienes	0.00	0.00	0.00	0.00				
7710	Bienes en Proceso de Escrituración	0.00	0.00	0.00	0.00				
7720	Escrituración en Proceso de Bienes	0.00	0.00	0.00	0.00				
8000	CUENTAS DE ORDEN PRESUPUESTARIAS								
8110	Ley de Ingresos Estimada	0.00	0.00	0.00	0.00				
8120	Ley de Ingresos por Ejecutar	0.00	0.00	0.00	0.00				
8130	Modificaciones a la Ley de Ingresos Estimada	0.00	0.00	0.00	0.00				
8140	Ley de Ingresos Devengada	0.00	0.00	0.00	0.00				
8150	Ley de Ingresos Recaudada	0.00	0.00	0.00	0.00				
8210	Presupuesto de Egresos Aprobado	0.00	0.00	0.00	0.00				
8220	Presupuesto de Egresos por Ejercer	0.00	0.00	0.00	0.00				
8230	Modificaciones al Presupuesto de Egresos Aprobado	0.00	0.00	0.00	0.00				
8240	Presupuesto de Egresos Comprometido	0.00	0.00	0.00	0.00				
8250	Presupuesto de Egresos Devengado	0.00	0.00	0.00	0.00				
8260	Presupuesto de Egresos Ejercido	0.00	0.00	0.00	0.00				
8270	Presupuesto de Egresos Pagado	0.00	0.00	0.00	0.00				

Bajo protesta de decir verdad declaramos que los Estados Financieros y sus notas, son razonablemente correctos y son responsabilidad del emisor.

PRESIDENCIA MUNICIPAL ESTADOS UNIDOS MEXICANOS

Presidente Municipal
Lic. Eduardo Maldonado García

Presidenta de la Comisión de Hacienda
C.P. María Guadalupe Cano Ortega

Tesorero Municipal
C.P. Sergio Ortega Mora

TESORERIA MUNICIPAL ESTADOS UNIDOS MEXICANOS MPIO. DE SAN FELIPE, GTO

MUNICIPIO DE SAN FELIPE
CORRESPONDIENTES AL MES DE DICIEMBRE DE 2022

NOTAS DE GESTIÓN ADMINISTRATIVA

1. Introducción:
El municipio de San Felipe, Gto. Realiza las actividades que señala la Ley Orgánica Municipal para el Estado de Guanajuato, entre las cuales se encuentran:

I. En materia de gobierno y régimen interior:

Presentar iniciativas de ley o decreto al Congreso del Estado; designar anualmente de entre sus miembros, a los integrantes de las comisiones del Ayuntamiento; fijar las bases para la elaboración del plan municipal de desarrollo, del plan de gobierno municipal y de los programas derivados de este último y en su oportunidad, aprobarlos, evaluarlos y actualizarlos; informe del estado que guarda la administración pública municipal; celebrar convenios con los gobiernos federal o estatal;

II. En materia de obra pública y desarrollo urbano:

Formular, aprobar y administrar la zonificación y planes de desarrollo urbano municipal, así como planear y regular de manera conjunta y coordinada con la Federación, el Gobierno del Estado, el desarrollo de los centros urbanos, cuando dichos centros se encuentren situados en territorios de los municipios del estado o en los de éste con otro vecino, de manera que formen o tiendan a formar una continuidad demográfica, debiendo apegarse a las leyes de la materia; Aprobar la apertura o ampliación de las vías públicas y decretar la nomenclatura de calles, plazas y jardines públicos, así como el alineamiento y numeración oficial de avenidas y calles, conforme al reglamento respectivo, dando aviso a los organismos correspondientes; Programa de obra pública; así como convenir y contratar la ejecución de obra pública.

III. En materia de servicios públicos:

Prestar servicios públicos a los habitantes del Municipio; procurar la seguridad pública en el territorio municipal.

IV. En materia de Hacienda Pública Municipal:

Administrar libremente su Hacienda y controlar la aplicación del presupuesto de egresos del municipio; Elaboración del pronóstico de ingresos y el presupuesto de egresos y de los informes mensuales contables y financieros;

V. En materia de participación social, desarrollo social, asistencial y económico, salud pública, educación y cultura:

Promover el desarrollo económico, social, educativo, cultural y recreativo del Municipio; Promover y apoyar los programas estatales y federales de capacitación y organización para el trabajo; Formular programas de organización y participación social, que permitan una mayor cooperación entre autoridades y habitantes del Municipio; Desarrollar mecanismos para promover la participación de los diferentes sectores organizados del

Municipio y de habitantes interesados en la solución de la problemática municipal, para la estructura del plan de desarrollo municipal.

2. Describir el panorama Económico y Financiero:

La Administración Pública Municipal de San Felipe, Gto., cuenta con el Pronóstico de Ingresos y Presupuesto de Egresos, el cual es aprobado por el H. Ayuntamiento y en los mismos se contempla el panorama económico y financiero del Municipio.

3. Autorización e Historia:

Se informará sobre:

a) Fecha de creación del ente.

Se tiene información de que el primer Ayuntamiento se instaló en 1938. Para efectos fiscales, el inicio de operaciones del ente es a partir del 1 de enero de 1985.

b) Principales cambios en su estructura.

No se han dado cambios en la estructura orgánica del Municipio.

4. Organización y Objeto Social:

a) Objeto social.

Satisfacer las necesidades de la comunidad municipal para garantizar una convivencia en armonía, paz social y bien común. Esto se traduce en garantizar la tranquilidad, seguridad de las personas que residan o transiten por su territorio; garantizar la salubridad, el orden público y la buena imagen, dentro del municipio; adecuada prestación de los servicios públicos municipales; promover la integración familiar y social de sus habitantes; preservar y fomentar los valores cívicos y culturales para acrecentar la identidad municipal, estatal y nacional;

b) Principal actividad.

La administración pública municipal en la prestación de bienes y servicios públicos para satisfacer las necesidades y garantizar los derechos de la población.

c) Ejercicio fiscal.

Las presentes notas de gestión administrativa corresponden al periodo enero a diciembre de 2018.

d) Régimen jurídico

Administración pública municipal / Personas Morales con fines no lucrativos

e) Consideraciones fiscales del ente: Revelar el tipo de contribuciones que esté obligado a pagar o retener.

- Presentar declaración y pago provisional mensual de retenciones ISR por sueldos y salarios.
- Presentar declaración anual de ISR (pagos y retenciones de servicios profesionales de personas morales) obligación fiscal abrogada.
- Presentar declaración anual de ISR donde se informe de retenciones efectuadas por pagos de renta de bienes inmuebles obligación fiscal abrogada.
- Presentar declaración anual sobre retenciones de los trabajadores que recibieron sueldos y salarios y trabajadores asimilados a salarios obligación fiscal abrogada.
- Presentar declaración y pago provisional mensual de ISR por las retenciones realizadas a los trabajadores asimilados a salarios.
- Presentar la declaración y pago provisional de ISR por las retenciones realizadas por servicios profesionales.
- Presentar la declaración y pago provisional mensual de las retenciones de ISR realizadas por el pago de rentas de bienes inmuebles.
- Presentar la declaración informativa mensual de subsidio para el empleo.

f) Estructura organizacional básica.

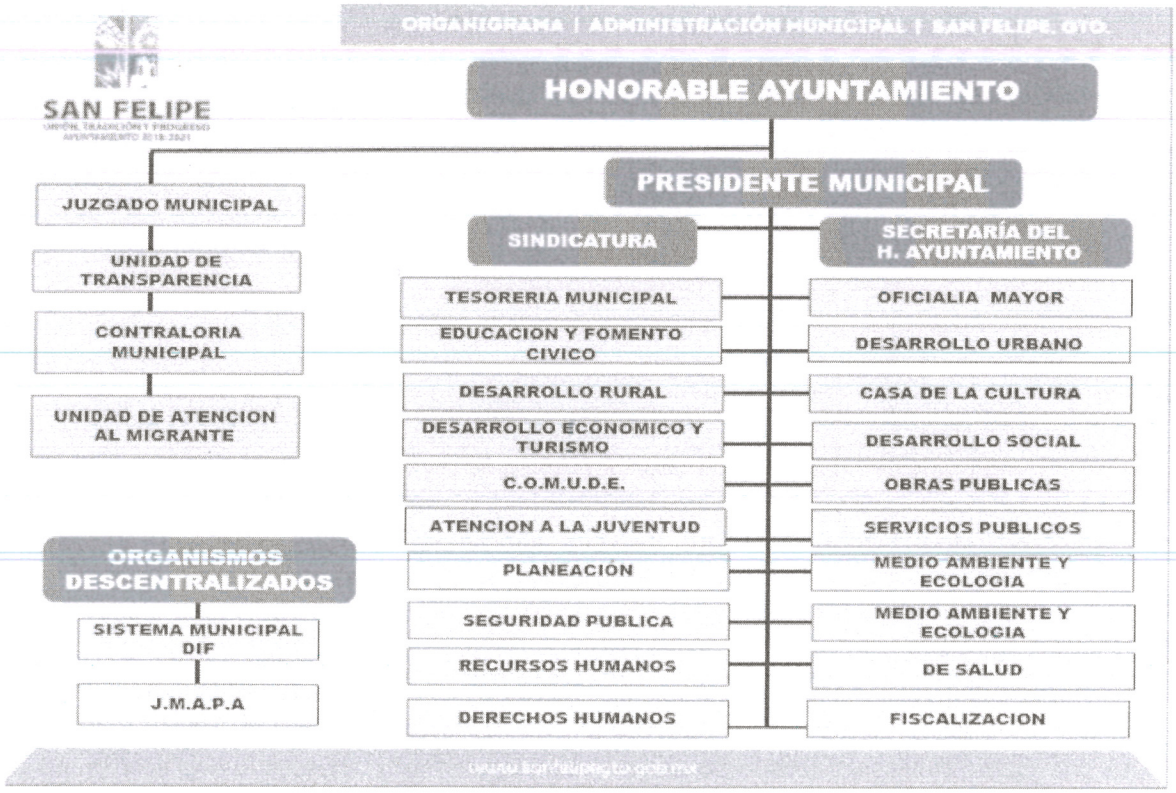

g) Fideicomisos, mandatos y análogos de los cuales es fideicomitente o fideicomisario.

Convenio de Adhesión a Fideicomiso PITM.
Se constituyó un convenio de adhesión con la institución fiduciaria Banco Regional de Monterrey S.A., Institución de Banca Múltiple, BanRegio Grupo Financiero, como fideicomiso privado en el que el municipio de San Felipe se constituye como Fideicomitente y Fideicomisario, con el objeto de dicho instrumento financiero para la construcción de un parque industrial en el predio denominado la estación, inmueble que fue enajenado por el municipio como aportación al fideicomiso al recibir la cantidad de $5,000,000.00 en dos exhibiciones, fideicomiso privado creado por la empresa Parque Industrial Torres Mochas S. de R.L. de C.V., en el que el municipio de San Felipe Guanajuato recibirá regalías por la cantidad en dinero que resulte más alta de las siguientes dos opciones:

Opción A: Que "EL MUNICIPIO" reciba el equivalente al 20% (veinte por ciento), del monto que se obtenga por la enajenación de los lotes o fracciones de terreno del Parque Industrial y que legalmente se puedan enajenar conforme a lo que se ha establecido en el presente Convenio de Adhesión.
Dicho porcentaje de las ventas deberá de ser calculado sobre el importe bruto de la enajenación que se haya realizado, sin aplicar descuentos por ningún concepto;

Opción B: Que "EL MUNICIPIO" reciba la cantidad de $65.00 (Sesenta y Cinco Pesos 00/100 M.N.) por cada metro cuadrado de lote o fracción de terreno del Parque Industrial y que legalmente se puedan enajenar conforme a lo que se ha establecido en el Convenio de Adhesión.

Fideicomiso Banamex
la cuenta 135672 Fideicomiso Banamex solo se registra como referencia en las conciliaciones bancarias sin embrago dicho Fideicomiso se encuentra a nombre de Gobierno del Estado de Guanajuato y el municipio únicamente es Fideicomisario de los fondos estatales que se depositan en la subcuenta municipal para ser transferidos a una cuenta especifica del programa presupuestario para ser ejercidos.

5. Bases de Preparación de los Estados Financieros:

a) Si se ha observado la normatividad emitida por el CONAC y las disposiciones legales aplicables.
Se ha aplicado en las operaciones financieras del municipio el Manual de Contabilidad Gubernamental aprobado por el CONAC, a través del sistema informático SIHP-SAP.

b) La normatividad aplicada para el reconocimiento, valuación y revelación de los diferentes rubros de la información financiera, así como las bases de medición utilizadas para la elaboración de los estados financieros; por ejemplo: costo histórico, valor de realización, valor razonable, valor de recuperación o cualquier otro método empleado y los criterios de aplicación de los mismos.
Se tiene implementado el sistema SAP, el cual está diseñado de manera que cumple con las disposiciones establecidas por el CONAC.

c) Postulados básicos.
Se tiene implementado el sistema SAP, el cual está diseñado de manera que cumple con los postulados básicos.

d) Normatividad supletoria.
En el marco jurídico local que rige al Municipio, se contempla que lo no previsto, se aplicará la normatividad federal que si lo prevea.

e) Para las entidades que por primera vez estén implementando la base devengado de acuerdo a la Ley de Contabilidad, deberán:

*Revelar las nuevas políticas de reconocimiento:
Las políticas empleadas están debidamente contempladas y consideradas en la aplicación del sistema SAP.

*Plan de implementación:

Se apegó en su totalidad al Plan Nacional de Cuentas y al Clasificador por Rubro de Ingresos, por lo que la información que se está generando está completamente armonizada.

*Revelar los cambios en las políticas, la clasificación y medición de las mismas, así como su impacto en la información financiera:

Se apegó en su totalidad al Plan Nacional de Cuentas y al Clasificador por Rubro de Ingresos, por lo que la información que se está generando está completamente armonizada.

6. Políticas de Contabilidad Significativas:

Se informará sobre:

a) Actualización:
No aplica

b) Informar sobre la realización de operaciones en el extranjero y de sus efectos en la información financiera gubernamental:
No aplica para el Municipio.

c) Método de valuación de la inversión en acciones de Compañías subsidiarias no consolidadas y asociadas:
No aplica para el Municipio.

d) Sistema y método de valuación de inventarios y costo de lo vendido:
Para el municipio de San Felipe se cuenta con el sistema SIARCAD para el control de bienes muebles a través de la dependencia de la Oficialía Mayor; así también el control de bienes inmuebles es controlado física y documentalmente por la Sindicatura del Ayuntamiento, se implementó la verificación física semestral del control de bienes que forman parte del patrimonio municipal en coordinación con las dependencias mencionadas y la Tesorería Municipal. La valoración de los bienes muebles se realiza de manera inicial a valor de adquisición y posteriormente a su depreciación a valor estimado; para el caso de los bienes inmuebles se realiza a valor catastral o fiscal conforme a la valoración efectuada por el departamento de catastro.

e) Beneficios a empleados:

No aplica para el Municipio.

f) Provisiones:
No aplica para el Municipio.

g) Reservas:
No aplica para el Municipio.

h) Cambios en políticas contables y corrección de errores junto con la revelación de los efectos que se tendrá en la información financiera del ente público, ya sea retrospectivos o prospectivos:
No aplica para el Municipio.

i) Reclasificaciones:
No aplica para el Municipio

j) Depuración y cancelación de saldos:
Se están realizando las actividades tendientes a depurar los saldos de cuentas por cobrar y cuentas por pagar.

7. Posición en Moneda Extranjera y Protección por Riesgo Cambiario:

a) Activos en moneda extranjera:

No aplica para el Municipio.

b) Pasivos en moneda extranjera:

No aplica para el Municipio.

c) Posición en moneda extranjera:

No aplica para el Municipio.

d) Tipo de cambio:

No aplica para el Municipio.

e) Equivalente en moneda nacional:

No aplica para el Municipio.

Lo anterior por cada tipo de moneda extranjera que se encuentre en los rubros de activo y pasivo.
Adicionalmente se informará sobre los métodos de protección de riesgo por variaciones en el tipo de cambio.

8. Reporte Analítico del Activo:

Debe mostrar la siguiente información:

a) Vida útil o porcentajes de depreciación, deterioro o amortización utilizados en los diferentes tipos de activos:

Se presentan de acuerdo a los registros e información del sistema SAP.

b) Cambios en el porcentaje de depreciación o valor residual de los activos:

Se presentan de acuerdo al sistema SAP.

c) Importe de los gastos capitalizados en el ejercicio, tanto financieros como de investigación y desarrollo:

No aplica para el Municipio.

d) Riegos por tipo de cambio o tipo de interés de las inversiones financieras:

No aplica para el Municipio.

e) Valor activado en el ejercicio de los bienes construidos por la entidad:

No aplica para el Municipio.

f) Otras circunstancias de carácter significativo que afecten el activo, tales como bienes en garantía, señalados en embargos, litigios, títulos de inversiones entregados en garantías, baja significativa del valor de inversiones financieras, etc.:

No aplica para el Municipio.

g) Desmantelamiento de Activos, procedimientos, implicaciones, efectos contables:

No aplica para el Municipio.

h) Administración de activos; planeación con el objetivo de que el ente los utilice de manera más efectiva:

Conforme a lo dispuesto por el CONAC, los bienes muebles e inmuebles fueron valorados y registrados en la contabilidad conforme a los registros de la Tesorería Municipal, arrojando una variación incremental del patrimonio por la cantidad de $34,065,458.96.

Adicionalmente, se deben incluir las explicaciones de las principales variaciones en el activo, en cuadros comparativos como sigue:

a) Inversiones en valores:

Esta Información se presenta en las Notas de Información Financiera

b) Patrimonio de Organismos descentralizados de Control Presupuestario Indirecto:

No aplica para el Municipio.

c) Inversiones en empresas de participación mayoritaria:

No aplica para el Municipio.

d) Inversiones en empresas de participación minoritaria:

No aplica para el Municipio.

e) Patrimonio de organismos descentralizados de control presupuestario directo, según corresponda:

No aplica para el Municipio.

9. Fideicomisos, Mandatos y Análogos:

a) Por ramo administrativo que los reporta:

Convenio de Adhesión a Fideicomiso PITM.
Se constituyó un convenio de adhesión con la institución fiduciaria Banco Regional de Monterrey S.A., Institución de Banca Múltiple, BanRegio Grupo Financiero, como fideicomiso privado en el que el municipio de San Felipe se constituye como Fideicomitente y Fideicomisario, con el objeto de dicho instrumento financiero para la construcción de un parque industrial en el predio denominado la estación, inmueble que enajenado por el municipio como aportación al fideicomiso al recibir la cantidad de $5,000,000.00 en dos exhibiciones, fideicomiso privado creado por la empresa Parque Industrial Torres Mochas S. de R.L. de C.V., en el que el municipio de San Felipe Guanajuato recibirá regalías por la cantidad en dinero que resulte más alta de las siguientes dos opciones:

Opción A: Que "EL MUNICIPIO" reciba el equivalente al 20% (veinte por ciento), del monto que se obtenga por la enajenación de los lotes o fracciones de terreno del Parque Industrial y que legalmente se puedan enajenar conforme a lo que se ha establecido en el presente Convenio de Adhesión.
Dicho porcentaje de las ventas deberá de ser calculado sobre el importe bruto de la enajenación que se haya realizado, sin aplicar descuentos por ningún concepto;

Opción B: Que "EL MUNICIPIO" reciba la cantidad de $65.00 (Sesenta y Cinco Pesos 00/100 M.N.) por cada metro cuadrado de lote o fracción de terreno del Parque Industrial y que legalmente se puedan enajenar conforme a lo que se ha establecido en el Convenio de Adhesión.

Fideicomiso Banamex
la cuenta 135672 Fideicomiso Banamex solo se registra como referencia en las conciliaciones bancarias sin embrago dicho Fideicomiso se encuentra a nombre de Gobierno del Estado de Guanajuato y el municipio únicamente es Fideicomisario de los fondos estatales que se depositan en la subcuenta municipal para ser transferidos a una cuenta especifica del programa presupuestario para ser ejercidos.

b) Enlistar los de mayor monto de disponibilidad, relacionando aquéllos que conforman el 80% de las disponibilidades:
No aplica para el Municipio.

10. Reporte de la Recaudación:

a) Análisis del comportamiento de la recaudación correspondiente al ente público o cualquier tipo de ingreso, de forma separada los ingresos locales de los federales:
Esta Información se presenta en las Notas de Información Financiera

b) Proyección de la recaudación e ingresos en el mediano plazo:

Esta Información se presenta en las Notas de Información Financiera

11. Información sobre la Deuda y el Reporte Analítico de la Deuda:

a) Utilizar al menos los siguientes indicadores: deuda respecto al PIB y deuda respecto a la recaudación tomando, como mínimo, un período igual o menor a 5 años.

No aplica para el Municipio, debido a que no cuenta con Deuda Pública.

b) Información de manera agrupada por tipo de valor gubernamental o instrumento financiero en la que se considere intereses, comisiones, tasa, perfil de vencimiento y otros gastos de la deuda.
* Se anexará la información en las notas de desglose.

No aplica para el Municipio, debido a que no cuenta con Deuda Pública.

12. Calificaciones otorgadas:

Informar, tanto del ente público como cualquier transacción realizada, que haya sido sujeta a una calificación crediticia:

No aplica para el Municipio.

13. Proceso de Mejora:

a) Principales Políticas de control interno:
Se está actualizando los Manuales de Procedimientos y de Organización con los que cuenta la Administración Pública Municipal.

b) Medidas de desempeño financiero, metas y alcance:

La Dirección de Planeación se encuentra en fase de aplicar la metodología de evaluación de desempeño en el cumplimiento de metas.

14. Información por Segmentos:

Cuando se considere necesario se podrá revelar la información financiera de manera segmentada debido a la diversidad de las actividades y operaciones que realizan los entes públicos, ya que la misma proporciona información acerca de las diferentes actividades operativas en las cuales participa, de los productos o servicios que maneja, de las diferentes áreas geográficas, de los grupos homogéneos con el objetivo de entender el desempeño del ente, evaluar mejor los riesgos y beneficios del mismo; y entenderlo como un todo y sus partes integrantes.

Consecuentemente, esta información contribuye al análisis más preciso de la situación financiera, grados y fuentes de riesgo y crecimiento potencial de negocio.

No aplica para el Municipio.

15. Eventos Posteriores al Cierre:

El ente público informará el efecto en sus estados financieros de aquellos hechos ocurridos en el período posterior al que informa, que proporcionan mayor evidencia sobre eventos que le afectan económicamente y que no se conocían a la fecha de cierre.

No aplica para el Municipio.

16. Partes Relacionadas:

Se debe establecer por escrito que no existen partes relacionadas que pudieran ejercer influencia significativa sobre la toma de decisiones financieras y operativas:

No aplica para el Municipio.

17. Responsabilidad Sobre la Presentación Razonable de la Información Contable:

La Información Contable deberá estar firmada en cada página de la misma e incluir al final la siguiente leyenda: "Bajo protesta de decir verdad declaramos que los Estados Financieros y sus notas, son razonablemente correctos y son responsabilidad del emisor".

Todos los Estados Financieros presentan la leyenda descrita.

Recomendaciones:

Conforme a la revisión a las cuentas bancarias a nombre del municipio, la cuenta 0220794431 del banco Banorte y la cuenta 84119133 de banco Banamex, estas cuentas se encuentran intervenidas legalmente por lo que a la fecha no se pueden mover los recursos, esto conforme a oficios PM-0315/2016 de fecha 01 de

junio del 2016, 1209/2016 de fecha 20 de diciembre del 2016, sm-1241/2016 de fecha 22 de diciembre del 2016, 1208/2016 de fecha 20 de diciembre del 2016, SM 1242/2016 de fecha 22 diciembre del 2016, TM-0208/2018 de fecha 05 de marzo del 2018 y TM-0312/2018 de fecha 09 de abril del 2018. Los fondos federales de aportaciones para la infraestructura social municipal de los ejercicios fiscales 2008 y 2009 registrados en el presupuesto de egresos, se encuentran sujetos a procesos legales por los que no ha sido posible su liberación. Los Intereses que genera la cuenta 191338 FIDER de banco Banamex se acumulan en la cuenta corriente pero no se ligan a presupuesto ya que se encuentra intervenida.

"Bajo protesta de decir verdad declaramos que los Estados Financieros y sus notas, son razonablemente correctos y son responsabilidad del emisor".

Presidente Municipal
Lic. Eduardo Maldonado García

Presidenta de la Comisión de Hacienda
C.P. María Guadalupe Cano Ortega

Tesorero Municipal
C.P. Sergio Ortega Mora

Municipio de San Felipe
Estado Analítico de Ingresos
Del 1 de Enero AL 31 DE DICIEMBRE DEL 2022

Rubro de Ingresos	Ingresos					Diferencia
	Estimado	Ampliaciones y Reducciones	Modificado	Devengado	Recaudado	
	(1)	(2)	(3 = 1 + 2)	(4)	(5)	(6 = 5 - 1)
Impuestos	21,437,415.34	5,420,993.49	26,858,408.83	26,999,029.49	26,999,029.49	5,561,614.15
Cuotas y Aportaciones de Seguridad Social	0.00	0.00	0.00	0.00	0.00	0.00
Contribuciones de Mejoras	0.00	0.00	0.00	0.00	0.00	0.00
Derechos	5,967,941.58	272,070.68	6,240,012.26	6,313,305.71	6,313,305.71	345,364.13
Productos	4,462,653.18	7,514,557.82	11,977,211.00	12,818,402.60	12,818,402.60	8,355,749.42
Aprovechamientos	2,213,964.98	884,839.76	3,098,804.74	3,513,021.13	3,513,021.13	1,299,056.15
Ingresos por Venta de Bienes, Prestación de Servicios y Otros Ingresos	0.00	0.00	0.00	0.00	0.00	0.00
Participaciones, Aportaciones, Convenios, Incentivos de Derivados de la Colaboración Fiscal y Fondos Distintos de Aportaciones	331,574,868.52	101,370,747.84	432,945,616.36	408,641,829.46	408,641,829.46	77,066,960.94
Transferencias, Asignaciones, Subsidios y Subvenciones, y Pensiones y Jubilaciones	0.00	0.00	0.00	0.00	0.00	0.00
Ingresos Derivados de Financiamientos	0.00	41,604,074.68	41,604,074.68	41,526,563.31	41,526,563.31	41,526,563.31
Total	365,656,843.60	157,067,284.27	522,724,127.87	499,812,151.70	499,812,151.70	134,155,308.10
				Ingresos Excedentes		

Estado Analítico de Ingresos Por Fuente de Financiamiento	Ingresos					Diferencia
	Estimado	Ampliaciones y Reducciones	Modificado	Devengado	Recaudado	
	(1)	(2)	(3 = 1 + 2)	(4)	(5)	(6 = 5 - 1)
Ingresos del Poder Ejecutivo Federal o Estatal y de los Municipios	**365,656,843.60**	**115,463,209.59**	**481,120,053.19**	**458,285,588.39**	**458,285,588.39**	**92,628,744.79**
Impuestos	21,437,415.34	5,420,993.49	26,858,408.83	26,999,029.49	26,999,029.49	5,561,614.15
Cuotas y Aportaciones de Seguridad Social	0.00	0.00	0.00	0.00	0.00	0.00
Contribuciones de Mejoras	0.00	0.00	0.00	0.00	0.00	0.00
Derechos	5,967,941.58	272,070.68	6,240,012.26	6,313,305.71	6,313,305.71	345,364.13
Productos[1]	4,462,653.18	7,514,557.82	11,977,211.00	12,818,402.60	12,818,402.60	8,355,749.42
Aprovechamientos[2]	2,213,964.98	884,839.76	3,098,804.74	3,513,021.13	3,513,021.13	1,299,056.15
Participaciones, Aportaciones, Convenios, Incentivos Derivados de la Colaboración Fiscal y Fondos Distintos de Aportaciones	331,574,868.52	101,370,747.84	432,945,616.36	408,641,829.46	408,641,829.46	77,066,960.94
Transferencias, Asignaciones, Subsidios y Subvenciones, y Pensiones y Jubilaciones	0.00	0.00	0.00	0.00	0.00	0.00
Ingresos de los Entes Públicos de los Poderes Legislativo y Judicial, de los Órganos Autónomos y del Sector Paraestatal o Paramunicipal, así como de las Empresas Productivas del Estado	**0.00**	**0.00**	**0.00**	**0.00**	**0.00**	**0.00**
Cuotas y Aportaciones de Seguridad Social	0.00	0.00	0.00	0.00	0.00	0.00
Productos[1]	0.00	0.00	0.00	0.00	0.00	0.00
Ingresos por Venta de Bienes, Prestación de Servicios y Otros Ingresos[3]	0.00	0.00	0.00	0.00	0.00	0.00
Transferencias, Asignaciones, Subsidios y Subvenciones, y Pensiones y Jubilaciones	0.00	0.00	0.00	0.00	0.00	0.00
Ingresos Derivados de Financiamiento	**0.00**	**41,604,074.68**	**41,604,074.68**	**41,526,563.31**	**41,526,563.31**	**41,526,563.31**
Ingresos Derivados de Financiamientos	0.00	41,604,074.68	41,604,074.68	41,526,563.31	41,526,563.31	41,526,563.31
Total	365,656,843.60	157,067,284.27	522,724,127.87	499,812,151.70	499,812,151.70	134,155,308.10
				Ingresos Excedentes		

[1] Incluye intereses que generan las cuentas bancarias de los entes públicos en productos.
[2] Incluye donativos en efectivo del Poder Ejecutivo, entre otros aprovechamientos.
[3] Se refiere a los ingresos propios obtenidos por los Poderes Legislativo y Judicial, los Órganos Autónomos y las entidades de la administración pública paraestatal y paramunicipal, por sus actividades diversas no inherentes a su operación que generan recursos y que no sean ingresos por venta de bienes o prestación de servicios, tales como donativos en efectivo, entre otros.

Bajo protesta de decir verdad declaramos que los Estados Financieros y sus notas, son razonablemente correctos y son responsabilidad del emisor.

PRESIDENCIA MUNICIPAL · ESTADOS UNIDOS MEXICANOS · San Felipe, Gto.

Presidente Municipal
Lic. Eduardo Maldonado García

Presidenta de la Comisión de Hacienda
C.P. María Guadalupe Cano Ortega

TESORERÍA MUNICIPAL · ESTADOS UNIDOS MEXICANOS · SAN FELIPE, GTO

Tesorero Municipal
C.P. Sergio Ortega Mora

Municipio de San Felipe
Estado Analítico del Ejercicio del Presupuesto de Egresos
Clasificación por Objeto del Gasto(Capítulo y Concepto)
Del 1 de Enero AL 31 DE DICIEMBRE DEL 2022

Concepto	Egresos					
	Aprobado	Ampliaciones/ (Reducciones)	Modificado	Devengado	Pagado	Subejercicio
	1	2	3 = (1 + 2)	4	5	6 = (3 - 4)
Servicios Personales	128,004,457.33	0.00	128,004,457.33	120,049,810.04	117,376,284.28	7,954,647.29
Remuneraciones al Personal de Carácter Permanente	75,082,487.04	-1,608,918.88	73,473,568.16	72,702,435.85	72,702,435.85	771,132.31
Remuneraciones al Personal de Carácter Transitorio	0.00	0.00	0.00	0.00	0.00	0.00
Remuneraciones Adicionales y Especiales	11,017,474.14	245,061.90	11,262,536.04	10,799,913.93	10,799,913.93	462,622.11
Seguridad Social	25,566,338.35	0.00	25,566,338.35	19,702,835.14	17,032,428.94	5,863,503.21
Otras Prestaciones Sociales y Económicas	12,885,277.56	1,446,900.20	14,332,177.76	13,522,691.63	13,519,572.07	809,486.13
Previsiones	0.00	0.00	0.00	0.00	0.00	0.00
Pago de Estímulos a Servidores Públicos	3,452,880.24	-83,043.22	3,369,837.02	3,321,933.49	3,321,933.49	47,903.53
Materiales Y Suministros	30,175,837.24	4,126,023.33	34,301,860.57	32,052,231.68	32,052,231.68	2,249,628.89
Materiales de Administración, Emisión de Documentos y Artículos Oficiales	3,143,006.47	73,715.50	3,216,721.97	2,484,031.61	2,484,031.61	732,690.36
Alimentos y Utensilios	1,031,349.64	52,412.01	1,083,761.65	954,270.71	954,270.71	129,490.94
Materias Primas y Materiales de Producción y Comercialización	146,000.00	-96,000.00	50,000.00	45,240.00	45,240.00	4,760.00
Materiales y Artículos de Construcción y de Reparación	3,681,420.39	1,481,510.02	5,162,930.41	4,735,074.31	4,735,074.31	427,856.10
Productos Químicos, Farmacéuticos y de Laboratorio	833,220.74	-217,585.73	615,635.01	291,617.11	291,617.11	324,017.90
Combustibles, Lubricantes y Aditivos	14,909,579.12	2,195,688.84	17,105,267.96	16,709,571.76	16,709,571.76	395,696.20
Vestuario, Blancos, Prendas de Protección y Artículos Deportivos	2,686,195.39	-294,981.65	2,391,213.74	2,378,090.65	2,378,090.65	13,123.09
Materiales y Suministros Para Seguridad	20,000.00	60,059.01	80,059.01	80,059.01	80,059.01	0.00
Herramientas, Refacciones y Accesorios Menores	3,725,065.49	871,205.33	4,596,270.82	4,374,276.52	4,374,276.52	221,994.30
Servicios Generales	37,616,013.82	18,022,588.03	55,638,601.85	49,774,909.37	49,298,358.36	5,863,692.48
Servicios Básicos	15,330,340.69	-1,501,819.05	13,828,521.64	13,802,795.69	13,802,795.69	25,725.95
Servicios de Arrendamiento	2,074,423.42	4,228,262.61	6,302,686.03	5,052,708.60	5,052,708.60	1,249,977.43
Servicios Profesionales, Científicos, Técnicos y Otros Servicios	9,835,069.81	2,365,347.30	12,200,417.11	10,078,301.20	10,078,301.20	2,122,115.91
Servicios Financieros, Bancarios y Comerciales	2,576,100.00	92,451.33	2,668,551.33	2,265,932.05	2,265,932.05	402,619.28
Servicios de Instalación, Reparación, Mantenimiento y Conservación	2,213,485.78	102,877.58	2,316,363.36	2,121,501.91	2,121,501.91	194,861.45
Servicios de Comunicación Social y Publicidad.	484,136.99	62,682.15	546,819.14	464,685.06	464,685.06	82,134.08
Servicios de Traslado y Viáticos	250,246.35	-153,178.02	97,068.33	54,485.12	54,485.12	42,583.21
Servicios Oficiales	659,448.99	11,598,296.49	12,257,745.48	12,237,634.07	12,237,634.07	20,111.41
Otros Servicios Generales	4,192,761.79	1,227,667.64	5,420,429.43	3,696,865.67	3,220,314.66	1,723,563.76
Transferencias, Asignaciones, Subsidios Y Otras Ayudas	46,864,560.80	24,011,849.67	70,876,410.47	61,911,135.46	61,911,135.46	8,965,275.01
Transferencias Internas y Asignaciones al Sector Público	14,782,935.60	0.00	14,782,935.60	14,782,935.60	14,782,935.60	0.00
Transferencias al Resto del Sector Público	0.00	0.00	0.00	0.00	0.00	0.00
Subsidios y Subvenciones	6,100,000.00	12,467,699.24	18,567,699.24	17,694,358.45	17,694,358.45	873,340.79
Ayudas Sociales	16,691,366.64	9,021,231.83	25,712,598.47	20,166,889.14	20,166,889.14	5,545,709.33
Pensiones y Jubilaciones	8,562,838.56	2,272,918.60	10,835,757.16	8,406,277.77	8,406,277.77	2,429,479.39
Transferencias a Fideicomisos, Mandatos y Otros Análogos	0.00	0.00	0.00	0.00	0.00	0.00
Transferencias a la Seguridad Social	0.00	0.00	0.00	0.00	0.00	0.00
Donativos	727,420.00	250,000.00	977,420.00	860,674.50	860,674.50	116,745.50
Transferencias al Exterior	0.00	0.00	0.00	0.00	0.00	0.00
Bienes Muebles, Inmuebles E Intangibles	8,544,220.11	-370,209.96	8,174,010.15	2,908,112.42	2,908,112.42	5,265,897.73
Mobiliario y Equipo de Administración	1,143,683.34	545,807.42	1,689,490.76	1,487,997.03	1,487,997.03	201,493.73
Mobiliario y Equipo Educacional y Recreativo	241,000.00	-121,003.99	119,996.01	117,506.01	117,506.01	2,490.00
Equipo e Instrumental Médico y de Laboratorio	110,000.00	121,969.99	231,969.99	179,969.99	179,969.99	52,000.00
Vehículos y Equipo de Transporte	5,300,000.00	63,000.00	5,363,000.00	491,100.00	491,100.00	4,871,900.00
Equipo de Defensa y Seguridad	0.00	0.00	0.00	0.00	0.00	0.00
Maquinaria, Otros Equipos y Herramientas	1,749,536.77	-1,119,983.38	629,553.39	597,759.39	597,759.39	31,794.00
Activos Biológicos	0.00	0.00	0.00	0.00	0.00	0.00
Bienes Inmuebles	0.00	100,000.00	100,000.00	0.00	0.00	100,000.00
Activos Intangibles	0.00	40,000.00	40,000.00	33,780.00	33,780.00	6,220.00

Municipio de San Felipe
Estado Analítico del Ejercicio del Presupuesto de Egresos
Clasificación por Objeto del Gasto(Capítulo y Concepto)
Del 1 de Enero AL 31 DE DICIEMBRE DEL 2022

Concepto	Egresos					
	Aprobado	Ampliaciones/ (Reducciones)	Modificado	Devengado	Pagado	Subejercicio
	1	2	3 = (1 + 2)	4	5	6 = (3 - 4)
Inversión Pública	114,167,904.30	108,730,150.16	222,898,054.46	139,874,675.61	139,874,675.61	83,023,378.85
Obra Pública en Bienes de Dominio Público	112,467,904.30	109,073,824.65	221,541,728.95	138,518,350.10	138,518,350.10	83,023,378.85
Obra Pública en Bienes Propios	1,700,000.00	-343,674.49	1,356,325.51	1,356,325.51	1,356,325.51	0.00
Proyectos Productivos y Acciones de Fomento	0.00	0.00	0.00	0.00	0.00	0.00
Inversiones Financieras Y Otras Provisiones	0.00	0.00	0.00	0.00	0.00	0.00
Inversiones Para el Fomento de Actividades Productivas.	0.00	0.00	0.00	0.00	0.00	0.00
Acciones y Participaciones de Capital	0.00	0.00	0.00	0.00	0.00	0.00
Compra de Títulos y Valores	0.00	0.00	0.00	0.00	0.00	0.00
Concesión de Préstamos	0.00	0.00	0.00	0.00	0.00	0.00
Inversiones en Fideicomisos, Mandatos y Otros Análogos	0.00	0.00	0.00	0.00	0.00	0.00
Otras Inversiones Financieras	0.00	0.00	0.00	0.00	0.00	0.00
Provisiones para Contingencias y Otras Erogaciones Especiales	0.00	0.00	0.00	0.00	0.00	0.00
Participaciones Y Aportaciones	283,850.00	2,546,883.04	2,830,733.04	2,830,733.04	2,830,733.04	0.00
Participaciones	0.00	0.00	0.00	0.00	0.00	0.00
Aportaciones	0.00	0.00	0.00	0.00	0.00	0.00
Convenios	283,850.00	2,546,883.04	2,830,733.04	2,830,733.04	2,830,733.04	0.00
Deuda Pública	0.00	0.00	0.00	0.00	0.00	0.00
Amortización de la Deuda Pública	0.00	0.00	0.00	0.00	0.00	0.00
Intereses de la Deuda Pública	0.00	0.00	0.00	0.00	0.00	0.00
Comisiones de la Deuda Pública	0.00	0.00	0.00	0.00	0.00	0.00
Gastos de la Deuda Pública	0.00	0.00	0.00	0.00	0.00	0.00
Costo por Coberturas	0.00	0.00	0.00	0.00	0.00	0.00
Apoyos Financieros	0.00	0.00	0.00	0.00	0.00	0.00
Adeudos de Ejercicios Fiscales Anteriores (Adefas)	0.00	0.00	0.00	0.00	0.00	0.00
Total del Gasto	**365,656,843.60**	**157,067,284.27**	**522,724,127.87**	**409,401,607.62**	**406,251,530.85**	**113,322,520.25**

Bajo protesta de decir verdad declaramos que los Estados Financieros y sus notas, son razonablemente correctos y son responsabilidad del emisor.

PRESIDENCIA MUNICIPAL ESTADOS UNIDOS MEXICANOS San Felipe, Gto.

Presidente Municipal
Lic. Eduardo Maldonado García

Presidenta de la Comisión de Hacienda
C.P. María Guadalupe Cano Ortega

TESORERIA MUNICIPAL ESTADOS UNIDOS MEXICANOS H. AYTO. DE SAN FELIPE, GTO.

Tesorero Municipal
C.P. Sergio Ortega Mora

Municipio de San Felipe
Estado Analítico del Ejercicio del Presupuesto de Egresos
Clasificación Ecónomica (Por Tipo de Gasto)
Del 1 de Enero AL 31 DE DICIEMBRE DEL 2022

Concepto	Egresos					Subejercicio
	Aprobado	Ampliaciones/ (Reducciones)	Modificado	Devengado	Pagado	
	1	2	3 = (1 + 2)	4	5	6 = (3 - 4)
Gasto Corriente	234,098,030.63	43,887,542.43	277,985,573.06	255,381,808.78	252,231,732.01	22,603,764.28
Gasto de Capital	122,995,974.41	110,906,823.24	233,902,797.65	145,613,521.07	145,613,521.07	88,289,276.58
Amortización de la Deuda y Disminución de Pasivos	0.00	0.00	0.00	0.00	0.00	0.00
Pensiones y Jubilaciones	8,562,838.56	2,272,918.60	10,835,757.16	8,406,277.77	8,406,277.77	2,429,479.39
Participaciones	0.00	0.00	0.00	0.00	0.00	0.00
Total del Gasto	**365,656,843.60**	**157,067,284.27**	**522,724,127.87**	**409,401,607.62**	**406,251,530.85**	**113,322,520.25**

Bajo protesta de decir verdad declaramos que los Estados Financieros y sus notas, son razonablemente correctos y son responsabilidad del emisor.

PRESIDENCIA MUNICIPAL ESTADOS UNIDOS MEXICANOS San Felipe, Gto.

Presidente Municipal
Lic. Eduardo Maldonado García

Presidenta de la Comisión de Hacienda
C.P. María Guadalupe Cano Ortega

TESORERIA MUNICIPAL ESTADOS UNIDOS MEXICANOS H. DE SAN FELIPE, GTO.

Tesorero Municipal
C.P. Sergio Ortega Mora

Municipio de San Felipe
Estado Analítico del Ejercicio del Presupuesto de Egresos
Clasificación Administrativa
Del 1 de Enero AL 31 DE DICIEMBRE DEL 2022

Concepto	Egresos					Subejercicio
	Aprobado	Ampliaciones/ (Reducciones)	Modificado	Devengado	Pagado	
	1	2	3 = (1 + 2)	4	5	6 = (3 - 4)
I. Presidencia Municipal	31,943,530.07	5,014,356.05	36,957,886.12	36,024,456.66	35,855,936.56	933,429.46
XXIV. Unidad de Asuntos Jurídicos	3,424,510.73	2,133,000.00	5,557,510.73	3,967,807.39	3,870,945.45	1,589,703.34
II. Secretaría del Ayuntamiento	2,127,458.36	51,000.00	2,178,458.36	1,936,039.95	1,926,660.79	242,418.41
XX. Dirección de Fiscalización	2,239,596.88	59,331.83	2,298,928.71	2,006,961.85	1,948,213.20	291,966.86
III. Tesorería Municipal	7,816,999.66	683,766.12	8,500,765.78	6,485,956.75	6,309,587.82	2,014,809.03
IX. Dirección de Recursos Humanos	10,911,336.02	3,877,158.96	14,788,494.98	11,697,014.79	11,670,404.70	3,091,480.19
XXVI. Juzgado Administrativo Municipal	471,046.98	0.00	471,046.98	392,884.30	384,161.94	78,162.68
ATENCIÓN A MIGRANTES	688,779.30	-95,388.01	593,391.29	455,105.43	450,510.68	138,285.86
IV. Contraloría Municipal	3,519,464.09	44,218.89	3,563,682.98	3,452,291.51	3,361,669.60	111,391.47
V. Oficialía Mayor	10,411,805.14	-594,886.11	9,816,919.03	9,693,173.18	9,597,396.51	123,745.85
XXI. Dirección de Educación y Fomento Cí	5,199,008.76	-79,933.25	5,119,075.51	4,924,204.77	4,837,682.18	194,870.74
XIX. Dirección de Casa de la Cultura	2,265,686.81	1,487,615.23	3,753,302.04	2,413,099.24	2,374,387.67	1,340,202.80
XXII. Dirección de Deporte	2,473,362.75	223,376.41	2,696,739.16	2,551,319.93	2,492,194.09	145,419.23
VIII. Dir Seguridad Pública, Tránsito y	59,056,609.07	-1,823,549.40	57,233,059.67	52,221,141.91	51,286,428.26	5,011,917.76
XXV. Unidad de Protección Civil	7,348,241.65	959,983.69	8,308,225.34	8,238,866.91	8,125,212.69	69,358.43
XIV. Dirección de Desarrollo Urbano;	3,291,431.45	-115,971.86	3,175,459.59	3,079,718.83	3,031,754.10	95,740.76
XIII. Dirección de Desarrollo Económico	5,402,713.12	12,592,856.21	17,995,569.33	17,525,626.44	17,443,288.83	469,942.89
X. Unidad de Transparencia	423,993.96	52,200.00	476,193.96	420,385.26	417,975.21	55,808.70
VI. Dirección de Obras Públicas	140,264,554.89	122,379,839.51	262,644,394.40	173,279,282.96	173,068,883.59	89,365,111.44
VII. Dirección de Desarrollo Social	5,293,122.79	2,106,603.25	7,399,726.04	6,004,279.76	5,894,523.48	1,395,446.28
XII. Dirección de Desarrollo Rural	9,122,067.98	11,213,708.51	20,335,776.49	19,200,781.35	19,129,164.77	1,134,995.14
XVI. Dirección de Servicios Públicos Mun	36,494,397.41	-3,163,801.84	33,330,595.57	32,880,943.64	32,402,949.14	449,651.93
XI. Dirección de Atención a la Juventud	967,609.61	141,018.55	1,108,628.16	1,026,651.54	1,015,466.72	81,976.62
XVII. Dirección de Medio Ambiente	5,225,098.73	200,308.57	5,425,407.30	5,289,584.53	5,176,861.06	135,822.77
XV. Dirección de Planeación Municipal	6,429,587.55	-311,000.00	6,118,587.55	2,157,233.05	2,122,924.32	3,961,354.50
XVIII. Dirección de Derechos Humanos	594,773.24	46,472.96	641,246.20	467,965.11	453,137.06	173,281.09
XXIII. Dirección de Salud	2,250,056.60	-15,000.00	2,235,056.60	1,608,830.58	1,603,210.43	626,226.02
Total del Gasto	**365,656,843.60**	**157,067,284.27**	**522,724,127.87**	**409,401,607.62**	**406,251,530.85**	**113,322,520.25**

Gobierno (Federal/Estatal/Municipal) de Municipio de San Felipe
Estado Analítico del Ejercicio del Presupuesto de Egresos
Clasificación Administrativa
Del 1 de Enero AL 31 DE DICIEMBRE DEL 2022

Concepto	Egresos					Subejercicio
	Aprobado	Ampliaciones/ (Reducciones)	Modificado	Devengado	Pagado	
	1	2	3 = (1 + 2)	4	5	6 = (3 - 4)
Poder Ejecutivo	0.00	0.00	0.00	0.00	0.00	0.00
Poder Legislativo	0.00	0.00	0.00	0.00	0.00	0.00
Poder Judicial	0.00	0.00	0.00	0.00	0.00	0.00
Órganos Autónomos	0.00	0.00	0.00	0.00	0.00	0.00
Total del Gasto	**0.00**	**0.00**	**0.00**	**0.00**	**0.00**	**0.00**

Sector Paraestatal del Gobierno (Federal/Estatal/Municipal) de Municipio de San Felipe
Estado Analítico del Ejercicio del Presupuesto de Egresos
Clasificación Administrativa
Del 1 de Enero AL 31 DE DICIEMBRE DEL 2022

Concepto	Egresos					Subejercicio
	Aprobado	Ampliaciones/ (Reducciones)	Modificado	Devengado	Pagado	
	1	2	3 = (1 + 2)	4	5	6 = (3 - 4)
Entidades Paraestatales y Fideicomisos No Empresariales y No Financieros	14,782,935.60	0.00	14,782,935.60	14,782,935.60	14,782,935.60	0.00
Instituciones Públicas de la Seguridad Social	0.00	0.00	0.00	0.00	0.00	0.00
Entidades Paraestatales Empresariales No Financieras con Participación Estatal Mayoritaria	0.00	0.00	0.00	0.00	0.00	0.00
Fideicomisos Empresariales No Financieros con Participación Estatal Mayoritaria	0.00	0.00	0.00	0.00	0.00	0.00
Entidades Paraestatales Empresariales Financieras Monetarias con Participación Estatal Mayoritaria	0.00	0.00	0.00	0.00	0.00	0.00
Entidades Paraestatales Finanacieras No Monetarias con Participacion Estatal Mayoritaria	0.00	0.00	0.00	0.00	0.00	0.00
Fideicomisos Financieros Públicos con Participación Estatal Mayoritaria	0.00	0.00	0.00	0.00	0.00	0.00
Total del Gasto	**14,782,935.60**	**0.00**	**14,782,935.60**	**14,782,935.60**	**14,782,935.60**	**0.00**

Bajo protesta de decir verdad declaramos que los Estados Financieros y sus notas, son razonablemente correctos y son responsabilidad del emisor.

Presidente Municipal
Lic. Eduardo Maldonado García

Presidenta de la Comisión de Hacienda
C.P. María Guadalupe Cano Ortega

Tesorero Municipal
C.P. Sergio Ortega Mora

Municipio de San Felipe
Estado Analítico del Ejercicio del Presupuesto de Egresos
Clasificación Funcional (Finalidad y Función)
Del 1 de Enero AL 31 DE DICIEMBRE DEL 2022

Concepto	Egresos					Subejercicio
	Aprobado	Ampliaciones/ (Reducciones)	Modificado	Devengado	Pagado	
	1	2	3 = (1 + 2)	4	5	6 = (3 - 4)
Gobierno	145,168,135.82	10,037,333.15	155,205,468.97	137,610,322.20	135,832,951.59	17,595,146.77
Legislación	0.00	0.00	0.00	0.00	0.00	0.00
Justicia	1,065,820.22	46,472.96	1,112,293.18	860,849.41	837,299.00	251,443.77
Coordinación de la Politica de Gobierno	58,545,135.24	6,241,300.82	64,786,436.06	57,686,107.17	57,186,043.91	7,100,328.89
Relaciones Exteriores	0.00	0.00	0.00	0.00	0.00	0.00
Asuntos Financieros y Hacendarios	7,816,999.66	683,766.12	8,500,765.78	6,485,956.75	6,309,587.82	2,014,809.03
Seguridad Nacional	0.00	0.00	0.00	0.00	0.00	0.00
Asuntos de Orden Público y de Seguridad Interior	66,404,850.72	-863,565.71	65,541,285.01	60,460,008.82	59,411,640.95	5,081,276.19
Otros Servicios Generales	11,335,329.98	3,929,358.96	15,264,688.94	12,117,400.05	12,088,379.91	3,147,288.89
Desarrollo Social	212,846,397.78	134,377,763.08	347,224,160.86	252,258,697.13	251,027,077.23	94,965,463.73
Protección Ambiental	5,225,098.73	200,308.57	5,425,407.30	5,289,584.53	5,176,861.06	135,822.77
Vivienda y Servicios a la Comunidad	194,465,574.52	132,420,377.57	326,885,952.09	234,445,006.54	233,527,275.08	92,440,945.55
Salud	2,250,056.60	-15,000.00	2,235,056.60	1,608,830.58	1,603,210.43	626,226.02
Recreación, Cultura y Otras Manifestaciones Sociales	5,706,659.17	1,852,010.19	7,558,669.36	5,991,070.71	5,882,048.48	1,567,598.65
Educación	5,199,008.76	-79,933.25	5,119,075.51	4,924,204.77	4,837,682.18	194,870.74
Protección Social	0.00	0.00	0.00	0.00	0.00	0.00
Otros Asuntos Sociales	0.00	0.00	0.00	0.00	0.00	0.00
Desarrollo Económico	7,642,310.00	12,652,188.04	20,294,498.04	19,532,588.29	19,391,502.03	761,909.75
Asuntos Económicos, Comerciales y Laborales en General	7,642,310.00	12,652,188.04	20,294,498.04	19,532,588.29	19,391,502.03	761,909.75
Agropecuaria, Silvicultura, Pesca y Caza	0.00	0.00	0.00	0.00	0.00	0.00
Combustibles y Energía	0.00	0.00	0.00	0.00	0.00	0.00
Minería, Manufacturas y Construcción	0.00	0.00	0.00	0.00	0.00	0.00
Transporte	0.00	0.00	0.00	0.00	0.00	0.00
Comunicaciones	0.00	0.00	0.00	0.00	0.00	0.00
Turismo	0.00	0.00	0.00	0.00	0.00	0.00
Ciencia, Tecnología e Innovación	0.00	0.00	0.00	0.00	0.00	0.00
Otras Industrias y Otros Asuntos Económicos	0.00	0.00	0.00	0.00	0.00	0.00
Otras no Clasificadas en Funciones Anteriores	0.00	0.00	0.00	0.00	0.00	0.00
Transacciones de la Deuda Pública / Costo Financiero de la Deuda	0.00	0.00	0.00	0.00	0.00	0.00
Transferencias, Participaciones y Aportaciones Entre Diferentes Niveles y Ordenes de Gobierno	0.00	0.00	0.00	0.00	0.00	0.00
Saneamiento del Sistema Financiero	0.00	0.00	0.00	0.00	0.00	0.00
Adeudos de Ejercicios Fiscales Anteriores	0.00	0.00	0.00	0.00	0.00	0.00
Total del Gasto	**365,656,843.60**	**157,067,284.27**	**522,724,127.87**	**409,401,607.62**	**406,251,530.85**	**113,322,520.25**

Bajo protesta de decir verdad declaramos que los Estados Financieros y sus notas, son razonablemente correctos y son responsabilidad del emisor.

PRESIDENCIA MUNICIPAL · ESTADOS UNIDOS MEXICANOS · San Felipe, Gto.

Presidente Municipal
Lic. Eduardo Maldonado García

Presidenta de la Comisión de Hacienda
C.P. María Guadalupe Cano Ortega

TESORERIA MUNICIPAL · ESTADOS UNIDOS MEXICANOS · MPIO. DE SAN FELIPE, GTO

Tesorero Municipal
C.P. Sergio Ortega Mora

Municipio de San Felipe
Endeudamiento Neto
Del 1 de Enero AL 31 DE DICIEMBRE DEL 2022

Identificación de Crédito o Instrumento	Contratación / Colocación	Amortización	Endeudamiento Neto
	A	B	C = A - B
Creditos Bancarios			
Durante el periodo no se obtuvieron créditos.			
Total Créditos Bancarios	0.00	0.00	0.00

Otros Instrumentos de Deuda			
Durante el periodo no se obtuvieron créditos.			
Total Otros Instrumentos de Deuda	0.00	0.00	0.00

TOTAL	0.00	0.00	0.00

Bajo protesta de decir verdad declaramos que los Estados Financieros y sus notas, son razonablemente correctos y son responsabilidad del emisor.

BALANZA DE COMPROBACIÓN ACUMULADA
AL MES 12 DEL AÑO 2022
San Felipe

CUENTA		SALDO INICIAL	CARGOS	ABONOS	SALDO DEUDOR	SALDO ACREEDOR
126505971	Amort Acum Licencias	-23,690.12		7,122.53		30,722.65
127106311	Estudios, Formulació	10,621.93			10,621.93	
127106321	Ejec d Proy de Desar	31,000.00			31,000.00	
211100001	Sueldos por pagar	-501.00	91,177,134.82	91,182,652.22		6,018.40
211100211	PASIVOS CAP. 1000 21	-1,604,117.48	1,604,117.48			
211100221	PASIVOS CAP. 1000 22		773,518.21	3,447,043.97		2,673,525.76
211200001	Prov por pagar CP		122,614,168.98	122,614,168.98		
211200213	PASIVOS CAP. 3000 21	-319,135.00	319,135.00			
211200223	PASIVOS CAP. 3000 22			476,551.01		476,551.01
211300001	Contrat x pagar CP	-738.49	193,013,756.49	193,013,756.49		738.49
211300156	PASIVOS CAP. 6000	-0.01				0.01
211500001	Transf por pagar CP		555,489.35	555,489.35		
211700001	I.S.R. Sobre Salarios	-0.56	8,396,057.54	8,396,055.82	1.16	
211700002	10% I.S.R. Renta	0.82	70,911.25	70,910.61	1.46	
211700003	I.S.R. Asimilables	-0.48				0.48

PRESIDENCIA MUNICIPAL · ESTADOS UNIDOS MEXICANOS · San Felipe, Gto.

Presidente Municipal
Lic. Eduardo Maldonado García

Presidenta de la Comisión de Hacienda
C.P. María Guadalupe Cano Ortega

Tesorero Municipal
C.P. Sergio Ortega Mora

TESORERIA MUNICIPAL · ESTADOS UNIDOS MEXICANOS · MPIO. DE SAN FELIPE, GTO

Municipio de San Felipe
Intereses de la Deuda
Del 1 de Enero AL 31 DE DICIEMBRE DEL 2022

Identificación de Crédito o Instrumento	Devengado	Pagado
Créditos Bancarios		
Durante el periodo no se obtuvieron créditos.		
Total de Intereses de Créditos Bancarios	0.00	0.00

Otros Instrumentos de Deuda		
Durante el periodo no se obtuvieron créditos.		
Total de Intereses de Otros Instrumentos de Deuda	0.00	0.00

TOTAL	0.00	0.00

Bajo protesta de decir verdad declaramos que los Estados Financieros y sus notas, son razonablemente correctos y son responsabilidad del emisor.

BALANZA DE COMPROBACIÓN ACUMULADA
AL MES 12 DEL AÑO 2022
San Felipe

CUENTA		SALDO INICIAL	CARGOS	ABONOS	SALDO DEUDOR	SALDO ACREEDOR
126505971	Amort Acum Licencias	-23,600.12		7,122.53		30,722.65
127106311	Estudios, Formulació	10,621.93			10,621.93	
127106321	Ejec d Proy de Desar	31,000.00			31,000.00	
211100001	Sueldos por pagar	-501.00	91,177,134.82	91,182,652.22		6,018.40
211100211	PASIVOS CAP. 1000 21	-1,604,117.48	1,604,117.48			
211100221	PASIVOS CAP. 1000 22		773,518.21	3,447,043.97		2,673,525.76
211200001	Prov por pagar CP		122,614,168.98	122,614,168.98		
211200213	PASIVOS CAP. 3000 21	-319,135.00	319,135.00			
211200223	PASIVOS CAP. 3000 22			476,551.01		476,551.01
211300001	Contrat x pagar CP	-738.49	193,013,756.49	193,013,756.49		738.49
211300156	PASIVOS CAP. 6000	-0.01				0.01
211500001	Transf por pagar CP		555,489.35	555,489.35		
211700001	I.S.R. Sobre Salarios	0.56	8,396,057.54	8,396,055.83	1.15	
211700002	10% I.S.R. Renta	0.87	70,911.25	70,910.41	1.46	
211700003	I.S.R. Asimilables	0.48				0.48

PRESIDENCIA MUNICIPAL • ESTADOS UNIDOS MEXICANOS • San Felipe, Gto.

Presidente Municipal
Lic. Eduardo Maldonado García

Presidenta de la Comisión de Hacienda
C.P. María Guadalupe Cano Ortega

Tesorero Municipal
C.P. Sergio Ortega Mora

TESORERIA MUNICIPAL • ESTADOS UNIDOS MEXICANOS • MPIO. DE SAN FELIPE, GTO

Municipio de San Felipe
Flujo de Fondos
Del 1 de Enero AL 31 DE DICIEMBRE DEL 2022

Concepto	Estimado / Aprobado	Devengado	Recaudado / Pagado
Rubros de Ingresos	**365,656,843.60**	**499,812,151.70**	**499,812,151.70**
Impuestos	21,437,415.34	26,999,029.49	26,999,029.49
Cuotas y Aportaciones de Seguridad Social	0.00	0.00	0.00
Contribuciones de Mejoras	0.00	0.00	0.00
Derechos	5,967,941.58	6,313,305.71	6,313,305.71
Productos	4,462,653.18	12,818,402.60	12,818,402.60
Aprovechamientos	2,213,964.98	3,513,021.13	3,513,021.13
Ingresos por Ventas de Bienes y Servicios	0.00	0.00	0.00
Participaciones y Aportaciones	331,574,868.52	408,641,829.46	408,641,829.46
Transferencias, Asignaciones, Subsidios y Otras Ayudas	0.00	0.00	0.00
Ingresos Derivados de Financiamientos	0.00	41,526,563.31	41,526,563.31
Capítulos de Gasto	**365,656,843.60**	**409,401,607.62**	**406,251,530.85**
Servicios Personales	128,004,457.33	120,049,810.04	117,376,284.28
Materiales y Suministros	30,175,837.24	32,052,231.68	32,052,231.68
Servicios Generales	37,616,013.82	49,774,909.37	49,298,358.36
Transferencias, Asignaciones, Subsidios y Otras Ayudas	46,864,560.80	61,911,135.46	61,911,135.46
Bienes Muebles, Inmuebles e Intangibles	8,544,220.11	2,908,112.42	2,908,112.42
Inversión Pública	114,167,904.30	139,874,675.61	139,874,675.61
Inversiones Financieras y Otras Provisiones	0.00	0.00	0.00
Participaciones y Aportaciones	283,850.00	2,830,733.04	2,830,733.04
Deuda Pública	0.00	0.00	0.00
Superávit/Déficit	**0.00**	**90,410,544.08**	**93,560,620.85**

Concepto	Estimado / Aprobado	Devengado	Recaudado / Pagado
No Etiquetado	**0.00**	**47,130,950.23**	**50,281,027.00**
Recursos Fiscales	0.00	17,946,719.71	17,946,719.71
Financiamientos Internos	0.00	0.00	0.00
Financiamientos Externos	0.00	0.00	0.00
Ingresos Propios	0.00	0.00	0.00
Recursos Federales	0.00	29,167,185.38	32,317,262.15
Recursos Estatales	0.00	0.00	0.00
Otros Recursos de Libre Disposición	0.00	17,045.14	17,045.14
Etiquetado	**0.00**	**43,279,593.85**	**43,279,593.85**
Recursos Federales	0.00	34,513,061.69	34,513,061.69
Recursos Estatales	0.00	8,766,532.16	8,766,532.16
Otros Recursos de Transferencias Federales Etiquetadas	0.00	0.00	0.00
Superávit/Déficit	**0.00**	**90,410,544.08**	**93,560,620.85**

"Bajo protesta de decir verdad declaramos que los Estados Financieros y sus notas, son razonablemente correctos y son responsabilidad del emisor"

Presidente Municipal
Lic. Eduardo Maldonado García

Presidenta de la Comisión de Hacienda
C.P. María Guadalupe Cano Ortega

Tesorero Municipal
C.P. Sergio Ortega Mora

Municipio de San Felipe
Gasto por Categoría Programática
Del 1 de Enero AL 31 DE DICIEMBRE DEL 2022

Concepto	Egresos					Subejercicio
	Aprobado	Ampliaciones/ (Reducciones)	Modificado	Devengado	Pagado	
	1	2	3 = (1 + 2)	4	5	6 = (3 - 4)
Programas						
Subsidios: Sector Social y Privado o Entidades Federativas y Municipios	**0.00**	**12,179,387.57**	**12,179,387.57**	**10,267,655.64**	**10,267,655.64**	**1,911,731.93**
Sujetos a Reglas de Operación	0.00	12,179,387.57	12,179,387.57	10,267,655.64	10,267,655.64	1,911,731.93
Otros Subsidios	0.00	0.00	0.00	0.00	0.00	0.00
Desempeño de las Funciones	**362,137,379.51**	**144,843,677.81**	**506,981,057.32**	**395,681,660.47**	**392,622,205.61**	**111,299,396.85**
Prestación de Servicios Públicos	362,137,379.51	-105,606,704.44	256,530,675.07	234,080,483.89	231,021,029.03	22,450,191.18
Provisión de Bienes Públicos	0.00	0.00	0.00	0.00	0.00	0.00
Planeación, seguimiento y evaluación de políticas públicas	0.00	0.00	0.00	0.00	0.00	0.00
Promoción y fomento	0.00	0.00	0.00	0.00	0.00	0.00
Regulación y supervisión	0.00	0.00	0.00	0.00	0.00	0.00
Funciones de las Fuerzas Armadas (Únicamente Gobierno Federal)	0.00	0.00	0.00	0.00	0.00	0.00
Específicos	0.00	0.00	0.00	0.00	0.00	0.00
Proyectos de Inversión	0.00	250,450,382.25	250,450,382.25	161,601,176.58	161,601,176.58	88,849,205.67
Administrativos y de Apoyo	**3,519,464.09**	**44,218.89**	**3,563,682.98**	**3,452,291.51**	**3,361,669.60**	**111,391.47**
Apoyo al proceso presupuestario y para mejorar la eficiencia institucional	0.00	0.00	0.00	0.00	0.00	0.00
Apoyo a la función pública y al mejoramiento de la gestión	3,519,464.09	44,218.89	3,563,682.98	3,452,291.51	3,361,669.60	111,391.47
Operaciones ajenas	0.00	0.00	0.00	0.00	0.00	0.00
Compromisos	**0.00**	**0.00**	**0.00**	**0.00**	**0.00**	**0.00**
Obligaciones de cumplimiento de resolución jurisdiccional	0.00	0.00	0.00	0.00	0.00	0.00
Desastres Naturales	0.00	0.00	0.00	0.00	0.00	0.00
Obligaciones	**0.00**	**0.00**	**0.00**	**0.00**	**0.00**	**0.00**
Pensiones y jubilaciones	0.00	0.00	0.00	0.00	0.00	0.00
Aportaciones a la seguridad social	0.00	0.00	0.00	0.00	0.00	0.00
Aportaciones a fondos de estabilización	0.00	0.00	0.00	0.00	0.00	0.00
Aportaciones a fondos de inversión y reestructura de pensiones	0.00	0.00	0.00	0.00	0.00	0.00
Programas de Gasto Federalizado	**0.00**	**0.00**	**0.00**	**0.00**	**0.00**	**0.00**
Gasto Federalizado	0.00	0.00	0.00	0.00	0.00	0.00
Participaciones a entidades federativas y municipios	0.00	0.00	0.00	0.00	0.00	0.00
Costo financiero, deuda o apoyos a deudores y ahorradores de la banca	0.00	0.00	0.00	0.00	0.00	0.00
Adeudos de ejercicios fiscales anteriores	0.00	0.00	0.00	0.00	0.00	0.00
Total del Gasto	**365,656,843.60**	**157,067,284.27**	**522,724,127.87**	**409,401,607.62**	**406,251,530.85**	**113,322,520.25**

Bajo protesta de decir verdad declaramos que los Estados Financieros y sus notas, son razonablemente correctos y son responsabilidad del emisor.

PRESIDENCIA MUNICIPAL · ESTADOS UNIDOS MEXICANOS · San Felipe, Gto.

Presidente Municipal
Lic. Eduardo Maldonado García

Presidenta de la Comisión de Hacienda
C.P. María Guadalupe Cano Ortega

TESORERIA MUNICIPAL · ESTADOS UNIDOS MEXICANOS · H. AYTO. DE SAN FELIPE, GTO.

Tesorero Municipal
C.P. Sergio Ortega Mora

Municipio de San Felipe
Programas y Proyectos de InversiónPROGRAGAMAS Y PROYECTOS DE INVERSIÓN
Del 1 de Enero AL 31 DE DICIEMBRE DEL 2022

PROGRAMAS Y PROYECTOS DE INVERSIÓN	DENOMINACIÓN PROGRAMA/PROYECTO	PATIDA DE GASTO	DENOMINACIÓN PARTIDA DE GASTO	INVERSIÓN						
				INVERSIÓN INICIAL PROGRAMADA	APROBADA	MODIFICADA	DEVENGADO	PAGADO	PORCENTAJE DE AVANCE FINANCIERO	
									PAGADO/ APROBADA	PAGADO/ MODIFICADA
PROGRAMAS DE INVERSIÓN										
PROGRAMA DE INVERSIÓN DE ADQUISICIONES										
E0101	I. Presidencia Municipal	5151	Computadoras y equipo periférico	-	$ -	$ 135,776.00	$ 109,534.00	$ 109,534.00	0%	81%
E0102	II. Secretaría del Ayuntamiento	5151	Computadoras y equipo periférico	-	$ -	$ 38,000.00	$ 28,990.00	$ 28,990.00	0%	76%
E0103	III. Tesorería Municipal	5111	Muebles de oficina y estantería	-	$ -	$ 18,500.00	$ 4,942.00	$ 4,942.00	0%	27%
		5151	Computadoras y equipo periférico	-	$ -	$ 190,040.00	$ 71,206.25	$ 71,206.25	0%	37%
		5191	Otros mobiliarios y equipos de administración	-	$ -	$ 8,000.00	$ 1,400.00	$ 1,400.00	0%	18%
		5911	Software	-	$ -	$ 30,000.00	$ 23,780.00	$ 23,780.00	0%	79%
E0105	V. Oficialía Mayor	5111	Muebles de oficina y estantería	16,500.00	$ 16,500.00	$ 1,500.00	$ 1,500.00	$ 1,500.00	9%	100%
		5151	Computadoras y equipo periférico	45,000.00	$ 45,000.00	$ 28,548.01	$ 28,548.01	$ 28,548.01	63%	100%
		5191	Otros mobiliarios y equipos de administración	80,000.00	$ 80,000.00	$ 40,020.00	$ 40,020.00	$ 40,020.00	50%	100%
		5611	Maquinaria y equipo agropecuario	-	$ -	$ -	$ -	$ -	0%	0%
		5621	Maquinaria y equipo industrial	-	$ -	$ 17,390.00	$ 17,390.00	$ 17,390.00	0%	100%
		5641	Sistemas de aire acondicionado calefacción y refr	-	$ -	$ 15,660.00	$ 15,660.00	$ 15,660.00	0%	100%
		5651	Equipo de comunicación y telecomunicacion	-	$ -	$ 29,000.00	$ 29,000.00	$ 29,000.00	0%	100%
E0106	VI. Dirección de Obras Públicas	5111	Muebles de oficina y estantería	-	$ -	$ 2,726.00	$ 2,726.00	$ 2,726.00	0%	100%
		5151	Computadoras y equipo periférico	16,166.66	$ 16,166.66	$ 439,956.79	$ 439,956.79	$ 439,956.79	2721%	100%
		5191	Otros mobiliarios y equipos de administración	3,166.68	$ 3,166.68	$ 18,379.98	$ 18,379.98	$ 18,379.98	580%	100%
		5231	Camaras fotograficas y de video	10,000.00	$ 10,000.00	$ -	$ -	$ -	0%	0%
		5621	Maquinaria y equipo industrial	-	$ -	$ 8,695.00	$ 8,695.00	$ 8,695.00	0%	100%
		5671	Herramientas y maquinas -herramienta	-	$ -	$ 2,100.00	$ 2,100.00	$ 2,100.00	0%	100%
		5911	Software	-	$ -	$ 10,000.00	$ 10,000.00	$ 10,000.00	0%	100%
E0107	VII. Dirección de Desarrollo Social	5151	Computadoras y equipo periférico	8,850.00	$ 8,850.00	$ 4,675.00	$ 4,675.00	$ 4,675.00	53%	100%
		5191	Otros mobiliarios y equipos de administración	4,000.00	$ 4,000.00	$ -	$ -	$ -	0%	0%
E0108	VIII. Dir Seguridad Pública, Tránsito y Vialidad	5111	Muebles de oficina y estantería	40,000.00	$ 40,000.00	$ 37,930.29	$ 37,930.29	$ 37,930.29	95%	100%
		5151	Computadoras y equipo periférico	80,000.00	$ 80,000.00	$ 64,880.00	$ 64,880.00	$ 64,880.00	81%	100%
		5191	Otros mobiliarios y equipos de administración	100,000.00	$ 100,000.00	$ 45,878.00	$ 45,878.00	$ 45,878.00	46%	100%
		5211	Equipo de audio y de video	-	$ -	$ -	$ -	$ -	0%	0%
		5231	Camaras fotograficas y de video	40,000.00	$ 40,000.00	$ 9,375.00	$ 9,375.00	$ 9,375.00	23%	100%
		5291	Otro mobiliario y equipo educacional y recreativo	30,000.00	$ 30,000.00	$ 11,510.00	$ 11,510.00	$ 11,510.00	38%	100%
		5311	Equipo para uso médico dental y para laboratorio	30,000.00	$ 30,000.00	$ -	$ -	$ -	0%	0%
		5321	Instrumentos médicos	20,000.00	$ 20,000.00	$ -	$ -	$ -	0%	0%
		5411	Automóviles y camiones	4,100,000.00	$ 4,100,000.00	$ 3,683,000.00	$ -	$ -	0%	0%
		5621	Maquinaria y equipo industrial	10,000.00	$ 10,000.00	$ -	$ -	$ -	0%	0%
		5641	Sistemas de aire acondicionado calefacción y refr	-	$ -	$ 31,320.00	$ 31,320.00	$ 31,320.00	0%	100%
		5651	Equipo de comunicación y telecomunicacion	120,000.00	$ 120,000.00	$ 18,500.00	$ 18,500.00	$ 18,500.00	15%	100%
		5671	Herramientas y maquinas -herramienta	40,000.00	$ 40,000.00	$ 28,995.00	$ 28,995.00	$ 28,995.00	72%	100%
E0109	IX. Dirección de Recursos Humanos	5151	Computadoras y equipo periférico	-	$ -	$ 25,000.00	$ 23,540.00	$ 23,540.00	0%	94%
E0112	XII. Dirección de Desarrollo Rural	5111	Muebles de oficina y estantería	12,000.00	$ 12,000.00	$ -	$ -	$ -	0%	0%
		5151	Computadoras y equipo periférico	26,000.00	$ 26,000.00	$ 48,964.00	$ 48,964.00	$ 48,964.00	188%	100%
		5191	Otros mobiliarios y equipos de administración	5,000.00	$ 5,000.00	$ -	$ -	$ -	0%	0%
E0114	XIV. Dirección de Desarrollo Urbano;	5111	Muebles de oficina y estantería	16,400.00	$ 16,400.00	$ 18,008.00	$ 18,008.00	$ 18,008.00	110%	100%
		5151	Computadoras y equipo periférico	135,600.00	$ 135,600.00	$ 104,516.00	$ 104,516.00	$ 104,516.00	77%	100%
		5191	Otros mobiliarios y equipos de administración	-	$ -	$ -	$ -	$ -	0%	0%
		5231	Camaras fotograficas y de video	-	$ -	$ -	$ -	$ -	0%	0%
		5671	Herramientas y maquinas -herramienta	-	$ -	$ -	$ -	$ -	0%	0%
E0115	XV. Dirección de Planeación Municipal	5111	Muebles de oficina y estantería	-	$ -	$ 11,635.00	$ 11,495.00	$ 11,495.00	0%	99%
		5151	Computadoras y equipo periférico	-	$ -	$ 10,255.00	$ 9,425.01	$ 9,425.01	0%	92%
E0116	XVI. Dirección de Servicios Públicos Municipales	5111	Muebles de oficina y estantería	15,000.00	$ 15,000.00	$ 1,700.00	$ 1,700.00	$ 1,700.00	11%	100%
		5121	Muebles excepto de oficina y estantería	100,000.00	$ 100,000.00	$ -	$ -	$ -	0%	0%
		5151	Computadoras y equipo periférico	45,000.00	$ 45,000.00	$ 43,380.03	$ 43,380.03	$ 43,380.03	96%	100%
		5191	Otros mobiliarios y equipos de administración	300,000.00	$ 300,000.00	$ 58,464.00	$ 58,464.00	$ 58,464.00	19%	100%
		5211	Equipo de audio y de video	80,000.00	$ 80,000.00	$ -	$ -	$ -	0%	0%
		5291	Otro mobiliario y equipo educacional y recreativo	-	$ -	$ 28,800.00	$ 28,800.00	$ 28,800.00	0%	100%
		5411	Automóviles y camiones	1,200,000.00	$ 1,200,000.00	$ -	$ -	$ -	0%	0%
		5621	Maquinaria y equipo industrial	-	$ -	$ 65,640.00	$ 65,640.00	$ 65,640.00	0%	100%
		5651	Equipo de comunicación y telecomunicacion	5,000.00	$ 5,000.00	$ -	$ -	$ -	0%	0%

		5661	Accesorios de iluminación	-	$ -	$ 32,113.44	$ 32,113.44	$ 32,113.44	0%	100%
		5671	Herramientas y maquinas -herramienta	20,000.00	$ 20,000.00	$ 21,123.11	$ 21,123.11	$ 21,123.11	106%	100%
		5691	Otros equipos	1,000,000.00	$ 1,000,000.00	$ 70,760.00	$ 70,760.00	$ 70,760.00	7%	100%
E0117	XVII. Dirección de Medio Ambiente	5231	Camaras fotograficas y de video	30,000.00	$ 30,000.00	$ 16,999.00	$ 16,999.00	$ 16,999.00	57%	100%
		5611	Maquinaria y equipo agropecuario	38,000.00	$ 38,000.00	$ 37,687.20	$ 37,687.20	$ 37,687.20	99%	100%
		5671	Herramientas y maquinas -herramienta	-	$ -	$ 47,656.00	$ 47,656.00	$ 47,656.00	0%	100%
E0119	XIX. Dirección de Casa de la Cultura	5151	Computadoras y equipo periférico	-	$ -	$ 25,000.00	$ 20,120.00	$ 20,120.00	0%	80%
		5211	Equipo de audio y de video	-	$ -	$ 25,000.00	$ 22,510.00	$ 22,510.00	0%	90%
		5411	Automóviles y camiones	-	$ -	$ 1,180,000.00	$ -	$ -	0%	0%
		5671	Herramientas y maquinas -herramienta	-	$ -	$ 5,500.00	$ 4,658.00	$ 4,658.00	0%	85%
E0122	XXII. Dirección de Deporte	5111	Muebles de oficina y estantería	-	$ -	$ 20,000.00	$ 18,750.01	$ 18,750.01	0%	94%
		5151	Computadoras y equipo periférico	-	$ -	$ 6,000.00	$ 5,450.00	$ 5,450.00	0%	91%
		5611	Maquinaria y equipo agropecuario	-	$ -	$ -	$ -	$ -	0%	0%
		5671	Herramientas y maquinas -herramienta	-	$ -	$ 40,000.00	$ 39,048.00	$ 39,048.00	0%	98%
E0123	XXIII. Dirección de Salud	5111	Muebles de oficina y estantería	-	$ -	$ 7,000.00	$ -	$ -	0%	0%
		5151	Computadoras y equipo periférico	-	$ -	$ 21,000.00	$ 21,000.00	$ 21,000.00	0%	100%
		5311	Equipo para uso médico dental y para laboratorio	-	$ -	$ 45,000.00	$ -	$ -	0%	0%
		5321	Instrumentos médicos	-	$ -	$ 7,000.00	$ -	$ -	0%	0%
		5411	Automóviles y camiones	-	$ -	$ 500,000.00	$ 491,100.00	$ 491,100.00	0%	98%
E0124	XXIV. Unidad de Asuntos Jurídicos	5111	Muebles de oficina y estantería	-	$ -	$ 3,000.00	$ 2,490.00	$ 2,490.00	0%	83%
		5151	Computadoras y equipo periférico	-	$ -	$ 21,500.00	$ 10,870.00	$ 10,870.00	0%	51%
		5811	Terrenos	-	$ -	$ 100,000.00	$ -	$ -	0%	0%
E0125	XXV. Unidad de Protección Civil	5111	Muebles de oficina y estantería	10,000.00	$ 10,000.00	$ 26,999.06	$ 26,999.06	$ 26,999.06	270%	100%
		5151	Computadoras y equipo periférico	75,000.00	$ 75,000.00	$ 71,297.00	$ 71,297.00	$ 71,297.00	95%	100%
		5191	Otros mobiliarios y equipos de administración	10,000.00	$ 10,000.00	$ 58,962.60	$ 58,962.60	$ 58,962.60	590%	100%
		5211	Equipo de audio y de video	24,000.00	$ 24,000.00	$ 28,312.01	$ 28,312.01	$ 28,312.01	118%	100%
		5231	Camaras fotograficas y de video	27,000.00	$ 27,000.00	$ -	$ -	$ -	0%	0%
		5311	Equipo para uso médico dental y para laboratorio	60,000.00	$ 60,000.00	$ 179,969.99	$ 179,969.99	$ 179,969.99	300%	100%
		5621	Maquinaria y equipo industrial	-	$ -	$ 2,980.00	$ 2,980.00	$ 2,980.00	0%	100%
		5651	Equipo de comunicación y telecomunicacion	93,500.00	$ 93,500.00	$ 88,734.20	$ 88,734.20	$ 88,734.20	95%	100%
		5661	Accesorios de iluminación	-	$ -	$ 1,550.00	$ 1,550.00	$ 1,550.00	0%	100%
		5671	Herramientas y maquinas -herramienta	58,200.00	$ 58,200.00	$ 5,549.44	$ 5,549.44	$ 5,549.44	10%	100%
		5691	Otros equipos	364,836.77	$ 364,836.77	$ -	$ -	$ -	0%	0%
S0018	Cnv Fed Compensación Ambiental Cambio Uso Suelo	5651	Equipo de comunicación y telecomunicacion	-	$ -	$ 28,600.00	$ 28,600.00	$ 28,600.00	0%	100%
		5671	Herramientas y maquinas -herramienta	-	$ -	$ 12,000.00	$ -	$ -	0%	0%
		5691	Otros equipos	-	$ -	$ 18,000.00	$ -	$ -	0%	0%
S0022	Conv Edo Progr Fortalecim a Transversalidad de Gén	5111	Muebles de oficina y estantería	-	$ -	$ -	$ -	$ -	0%	0%
		5151	Computadoras y equipo periférico	-	$ -	$ 32,000.00	$ 32,000.00	$ 32,000.00	0%	100%
TOTAL PROGRAMA DE INVERSIÓN DE ADQUISICIONES				**8,544,220.11**	**8,544,220.11**	**8,174,010.15**	**2,908,112.42**	**2,908,112.42**	**34%**	**36%**
PROYECTOS DE INVERSIÓN										
PROGRAMA DE INVERSIÓN DE INFRAESTRUCTURA										
E0106	VI. Dirección de Obras Públicas	6121	Edificación no habitacional	11,700,000.00	$ 11,700,000.00	$ -	$ -	$ -	0%	0%
		6141	División de terrenos y Constr de obras de urbaniz	89,245,661.40	$ 89,245,661.40	$ -	$ -	$ -	0%	0%
		6151	Construcción de vías de comunicación	11,522,242.90	$ 11,522,242.90	$ -	$ -	$ -	0%	0%
E0108	VIII. Dir Seguridad Pública, Tránsito y Vialidad	6221	Edificación no habitacional	1,700,000.00	$ 1,700,000.00	$ -	$ -	$ -	0%	0%
K0149	Inversion Pública Productiva	6121	Edificación no habitacional	-	$ -	$ 19,509,023.69	$ 16,604,344.24	$ 16,604,344.24	0%	85%
		6141	División de terrenos y Constr de obras de urbaniz	-	$ -	$ 16,275,941.71	$ 11,157,397.17	$ 11,157,397.17	0%	69%
		6151	Construcción de vías de comunicación	-	$ -	$ 9,652,129.96	$ 3,264,119.43	$ 3,264,119.43	0%	34%
		6161	Otras construcc de ingeniería civil u obra pesada	-	$ -	$ 4,131,201.01	$ 1,198,629.87	$ 1,198,629.87	0%	29%
		6171	Instalaciones y equipamiento en construcciones	-	$ -	$ 3,535,755.43	$ -	$ -	0%	0%
		6221	Edificación no habitacional	-	$ -	$ 1,356,325.51	$ 1,356,325.51	$ 1,356,325.51	0%	100%
K0152	Conv Edo Conectando Mi Camino Rural 2021	6151	Construcción de vías de comunicación	-	$ -	$ 95,533.87	$ 75,295.65	$ 75,295.65	0%	79%
K0153	Cnv Edo FOAM	6161	Otras construcc de ingeniería civil u obra pesada	-	$ -	$ 1,800,070.66	$ 1,791,217.81	$ 1,791,217.81	0%	100%
K0154	Cnv con Entidad Federativa Programa GTO Me Mueve	6121	Edificación no habitacional	-	$ -	$ 1,085,000.00	$ -	$ -	0%	0%
K0156	Conv Edo FOAM	6161	Otras construcc de ingeniería civil u obra pesada	-	$ -	$ 1,200,000.00	$ -	$ -	0%	0%
K0157	Conv Edo Programa Embelleciendo mi colonia	6141	División de terrenos y Constr de obras de urbaniz	-	$ -	$ 21,443,274.16	$ 5,362,603.09	$ 5,362,603.09	0%	25%
K0159	Conv Edo Programa Servicios Basicos en mi comunid	6141	División de terrenos y Constr de obras de urbaniz	-	$ -	$ 2,400,000.00	$ 732,934.12	$ 732,934.12	0%	31%
K0160	Conv Edo Secretaría de Finanzas	6141	División de terrenos y Constr de obras de urbaniz	-	$ -	$ 15,000,000.00	$ -	$ -	0%	0%
		6151	Construcción de vías de comunicación	-	$ -	$ -	$ -	$ -	0%	0%
K0161	Conv Edo Programa Conectando Mi Camino Rural	6151	Construcción de vías de comunicación	-	$ -	$ 5,610,161.70	$ -	$ -	0%	0%
K0200	Fism	6121	Edificación no habitacional	-	$ -	$ 15,356,966.87	$ 14,564,988.70	$ 14,564,988.70	0%	95%
		6141	División de terrenos y Constr de obras de urbaniz	-	$ -	$ 82,316,928.07	$ 68,026,086.49	$ 68,026,086.49	0%	83%
		6151	Construcción de vías de comunicación	-	$ -	$ 14,273,520.46	$ 7,916,845.76	$ 7,916,845.76	0%	55%
K0317	Conv Edo Embelleciendo Mi Colonia	6141	División de terrenos y Constr de obras de urbaniz	-	$ -	$ 1,340,478.76	$ 1,308,251.71	$ 1,308,251.71	0%	98%

K0320	Conv Edo Serv Basicos GTO 2021 PSBGTO	6141	División de terrenos y Constr de obras de urbaniz	-	$ -	$ 5,394,396.44	$ 5,394,291.15	$ 5,394,291.15	0%	100%
K0322	Conv Edo Vivo espacios en mi colonia 21	6121	Edificación no habitacional	-	$ -	$ 1,121,346.16	$ 1,121,344.91	$ 1,121,344.91	0%	100%
TOTAL PROYECTOS DE INVERSIÓN DE INFRAESTRUCTURA				**114,167,904.30**	**114,167,904.30**	**222,898,054.46**	**139,874,675.61**	**139,874,675.61**	**123%**	**63%**
TOTAL PROGRAMAS Y PROYECTOS DE INVERSIÓN				**122,712,124.41**	**122,712,124.41**	**231,072,064.61**	**142,782,788.03**	**142,782,788.03**	**116%**	**62%**

"Bajo protesta de decir verdad declaramos que los Estados Financieros y sus notas, son razonablemente correctos y son responsabilidad del emisor"

PRESIDENCIA MUNICIPAL ESTADOS UNIDOS MEXICANOS San Felipe, Gto.

Presidente Municipal
Lic. Eduardo Maldonado García

Presidenta de la Comisión de Hacienda
C.P. María Guadalupe Cano Ortega

Tesorero Municipal
C.P. Sergio Ortega Mora

TESORERIA MUNICIPAL ESTADOS UNIDOS MEXICANOS MPIO. DE SAN FELIPE, GTO.

MUNICIPIO DE SAN FELIPE, GTO.
INDICADORES DE RESULTADOS
DEL 01 DE OCTUBRE AL 31 DE DICIEMBRE DE 2022

Clasificación Programática según el CONAC	Clave del programa presupuestario	Nombre del programa presupuestario	Identificación funcional del gasto al que corresponde el programa presupuestario	Nombre de la dependencia o entidad que lo ejecuta	Presupuesto					MIR			Indicadores					Resultado del		
					Aprobado	Modificado	Devengado	Ejercido	Pagado	Cuenta con MIR (SI/NO)	Nivel de la MIR del programa	Descripción del resumen narrativa (Fin, Propósito, componentes y actividades)	Nombre del indicador	Descripción de variables de la fórmula	Meta del Indicador Programada	Meta del Indicador Modificada	Meta del Indicador alcanzada	Valor del numerador de la formula	Valor del denominador de la formula	Unidad de medida de las variables del indicador
1	2	3	4	5	6	7	8	9	10	11	12	13	14	17	18	19	20	21	22	23
E	E0101	I. Presidencia Municipal	1.3.1Presidencia Municipal	31111-1001 - I. Presidencia Municipal	31,943,530.07	36,957,986.12	188,520.10	36,024,466.66	35,855,936.56	SI	FIN	Fortalecer la capacidad de gestión del gobierno municipal con legalidad y enfoque de resultados para impulsar el desarrollo y calidad de vida de los habitantes del municipio de San Felipe, Guanajuato	Indicadores de COHESIÓN social municipal del INEGI	A:Publicaciones del índice de COHESIÓN social publicadas por el INEGI EL AÑO actual - B:Publicaciones del índice de COHESIÓN social publicadas por el INEGI en municipios año anterior	100.00	100.00	0.00	0	0	PUBLICACIONES
E	E0101	I. Presidencia Municipal	1.3.1Presidencia Municipal	31111-1001 - I. Presidencia Municipal	31,943,530.07	36,957,986.12	188,520.10	36,024,466.66	35,855,936.56	SI	PROPOSITO	La ciudadanía Sanfelipense presenta buena satisfacción respecto a las POLÍTICAS Públicas de la Administración Municipal.	Total de usuarios ATENDIDOS por los servicios que ofrece presidencia municipal	A:TOTAL DE USUARIOS ATENDIDOS EN EL AÑO ACTUAL - B:TOTAL DE USUARIOS ATENDIDOS EN EL AÑO ANTERIOR	100.00	100.00	0.00	0	0	NO. USUARIOS ATENDIDOS
E	E0101	I. Presidencia Municipal	1.3.1Presidencia Municipal	31111-1001 - I. Presidencia Municipal	0.00	14,730,179.03	0.00	0.00	0.00	SI	COMPONENTE 1	Apoyos entregados a las familias necesitadas	Número de apoyos entregados	A:NÚMERO DE APOYOS ENTREGADOS EN EL AÑO ACTUAL - B:TOTAL DE APOYOS ENTREGADO EN EL AÑO ANTERIOR	1,000.00	1,000.00	107.00	1,070.00	1,000.00	NUMERO DE APOYOS ENTREGADOS
E	E0101	I. Presidencia Municipal	1.3.1Presidencia Municipal	31111-1001 - I. Presidencia Municipal	0.00	4,908,708.75	0.00	0.00	0.00	SI	ACTIVIDAD C1A1	donativos	NUMERO DE APOYOS OTORGADOS	A:NOMBRE VARIABLE A NÚMERO DE APOYOS ENTREGADOS EN EL AÑO ACTUAL - B:TOTAL DE APOYOS ENTREGADO EN EL AÑO ANTERIOR	950.00	950.00	49.16	467	950	NUMERO DE APOYOS ENTREGADOS
E	E0101	I. Presidencia Municipal	1.3.1Presidencia Municipal	31111-1001 - I. Presidencia Municipal	0.00	4,910,735.14	0.00	0.00	0.00	SI	ACTIVIDAD C1A2	PROGRAMAS EMERGENTES POR CONTINGENCIAS	nÚMERO DE APOYOS OTORGADOS por la contingencia covid-19	A:TOTAL DE HABITANTES DESEMPLEADOS A CAUSA DE LA PANDEMIA - B:TOTAL DE APOYOS ENTREGADOS	150.00	150.00	104.00	156	150	donativoS
E	E0101	I. Presidencia Municipal	1.3.1Presidencia Municipal	31111-1001 - I. Presidencia Municipal	0.00	4,910,735.14	0.00	0.00	0.00	SI	ACTIVIDAD C1A3	Realización de pláticas del presidente municipal con los diferentes departamentos de la administración municipal	Número de REUNIONES realizadas	A:NÚMERO DE REUNIONES REALIZADAS - B:NÚMERO DE REUNIONES PROGRAMADAS	12.00	12.00	933.33	112	12	NÚMERO DE REUNIONES
E	E0101	I. Presidencia Municipal	1.3.1Presidencia Municipal	31111-1001 - I. Presidencia Municipal	0.00	12,785,381.89	0.00	0.00	0.00	SI	COMPONENTE 2	Propuestas de comisiones de regidores aprobadas	Total de propuestas aprobadas	A:TOTAL DE PROPUESTAS PRESENTADAS - B:TOTAL DE PROPUESTAS aprobadas	40.00	40.00	130.00	52	40	NO. DE PROPUESTAS
E	E0101	I. Presidencia Municipal	1.3.1Presidencia Municipal	31111-1001 - I. Presidencia Municipal	0.00	8,393,265.84	0.00	0.00	0.00	SI	ACTIVIDAD C2A1	Creación de planeación centrada en competencias estratégicas.	Planeación de Competencias ESTRATÉGICAS aprobadas	A:PLANEACIÓN DE COMPETENCIAS ESTRATÉGICAS APROBADAS - B:PLANEACIÓN DE COMPETENCIAS ESTRATÉGICAS PRESENTADAS	8.00	8.00	387.50	31	8	NO. ESTRATEGIAS
E	E0101	I. Presidencia Municipal	1.3.1Presidencia Municipal	31111-1001 - I. Presidencia Municipal	0.00	8,392,118.05	0.00	0.00	0.00	SI	ACTIVIDAD C2A2	Gestión para el acercamiento con los servidores públicos que se vinculan con la comisión.	Total de servidores públicos atendidos por las comisiones	A:TOTAL DE SERVIDORES PÚBLICOS ATENDIDOS POR LAS COMISIONES - B:TOTAL DE SERVIDORES PÚBLICOS PROGRAMADOS POR LAS COMISIONES	50.00	50.00	162.00	81	50	SERVIDORES PÚBLICOS ATENDIDOS
E	E0101	I. Presidencia Municipal	1.3.1Presidencia Municipal	31111-1001 - I. Presidencia Municipal	0.00	9,897,989.35	0.00	0.00	0.00	SI	COMPONENTE 3	Programa de difusión gubernamental eficientado.	noticias gubernamentales difundidas	A:DIFUSIÓN DE NOTICIAS GUBERNAMENTALES en el año actual - B:DIFUSIÓN DE NOTICIAS GUBERNAMENTALES en el año anterior	80.00	80.00	433.75	347	80	NO. DE NOTICIAS PUBLICADAS
E	E0101	I. Presidencia Municipal	1.3.1Presidencia Municipal	31111-1001 - I. Presidencia Municipal	0.00	4,349,982.79	0.00	0.00	0.00	SI	ACTIVIDAD C3A1	Publicación de calidad de las noticias del quehacer gubernamental.	Total de noticias publicadas en año actual	A:TOTAL DE NOTICIAS PUBLICADAS EN AÑO ACTUAL - B:TOTAL DE NOTICIAS PUBLICADAS EN AÑO Anterior	48.00	48.00	847.92	407	48	NOTICIAS PUBLICADAS
E	E0101	I. Presidencia Municipal	1.3.1Presidencia Municipal	31111-1001 - I. Presidencia Municipal	0.00	4,347,988.58	0.00	0.00	0.00	SI	ACTIVIDAD C3A2	eventos	EVENTOS REALIZADOS	A:EVENTOS REALIZADOS en el año actual - B:EVENTOS REALIZADOS EN EL AÑO Anterior	15.00	15.00	680.00	102	15	NO. EVENTOS
E	E0102	II. Secretaría del Ayuntamiento	1.3.2 Secretaría del Ayuntamiento	31111-1301 - II. Secretaría del Ayuntamiento	2,127,458.36	2,179,458.36	9,379.18	1,936,039.95	1,926,660.79	SI	FIN	CONTRIBUIR E IMPULSAR LA EFICIENCIA Y EFECTIVIDAD MEDIANTE UNA ADECUADA ADMINISTRACIÓN PÚBLICA Y DESARROLLO GUBERNAMENTAL CON INSTITUCIONES PÚBLICAS CERCANAS A LA COMUNIDAD	INDICADORES PLAN MUNICIPAL DE DESARROLLO 2015-2035	A:INDICADORES GUÍA CONSULTIVA DE DESEMPEÑO 2021 - B:INDICADORES GUÍA CONSULTIVA DE DESEMPEÑO 2022	INDICADORES GUÍA CONSULTIVA DE DESEMPEÑO 2022	INDICADORES GUÍA CONSULTIVA DE DESEMPEÑO 2022	0.00	0	0	INDICADORES GUIA CONSULTIVA DESEMPEÑO
E	E0102	II. Secretaría del Ayuntamiento	1.3.2 Secretaría del Ayuntamiento	31111-1301 - II. Secretaría del Ayuntamiento	2,127,458.36	2,179,458.36	9,379.18	1,936,039.95	1,926,660.79	SI	PROPOSITO	LA SECRETARÍA DEL AYUNTAMIENTO CONTRIBUYE A EFICIENTAR LOS RECURSOS HUMANOS Y MATERIALES, MEDIANTE UN MEJOR SERVICIO AL CIUDADANO CON EFICIENCIA, EFICACIA, TRANSPARENCIA ASÍ LA CONFIANZA ENTRE LOS CIUDADANOS Y EL GOBIERNO	INDICADORES DE PROGRAMA DE GOBIERNO MUNICIPAL SAN FELIPE, GUANAJUATO ADMINISTRACIÓN 2018-2021	A:ENCUESTAS APLICADAS 2021 - B:ENCUESTAS APLICADAS 2022	0.00	0.00	0.00	0	0	ENCUESTAS APLICADAS
E	E0102	II. Secretaría del Ayuntamiento	1.3.2 Secretaría del Ayuntamiento	31111-1301 - II. Secretaría del Ayuntamiento	0.00	1,124,852.48	0.00	0.00	0.00	SI	COMPONENTE 1	ACUERDOS PRESENTADOS, Y APROBADOS EN SESIÓN DE AYUNTAMIENTo.	ACUERDOS APROBADOS EN SESIÓN DE AYUNTAMIENTo.	A:ACUERDOS APROBADOS 2021 - B:ACUERDOS APROBADOS 2022	184.00	184.00	96.20	177	184	ACUERDOS APROBADOS
E	E0102	II. Secretaría del Ayuntamiento	1.3.2 Secretaría del Ayuntamiento	31111-1301 - II. Secretaría del Ayuntamiento	0.00	883,787.51	0.00	0.00	0.00	SI	ACTIVIDAD C1A1	REALIZACIÓN DE SESIONES DE AYUNTAMIENTO	ACTAS DE SESIONES DE AYUNTAMIENTo	A:ACTAS SESIONES DE AYUNTAMIENTO 2021 - B:ACTAS SESIONES DE AYUNTAMIENTO 2022	48.00	48.00	106.25	51	48	NÚMERO DE ACTAS DE SESIONES DE AYUNTAMIENTO
E	E0102	II. Secretaría del Ayuntamiento	1.3.2 Secretaría del Ayuntamiento	31111-1301 - II. Secretaría del Ayuntamiento	0.00	265,002.91	0.00	0.00	0.00	SI	ACTIVIDAD C1A2	IMPRESIÓN DE LIBROS DE ACTAS	número ACTAS DE SESIONES DE AYUNTAMIENTO	A:ACTAS SESIONES DE AYUNTAMIENTO 2021 - B:ACTAS SESIONES DE AYUNTAMIENTO 2022	48.00	48.00	106.25	51	48	NÚMERO DE ACTAS DE SESIONES DE AYUNTAMIENTO
E	E0102	II. Secretaría del Ayuntamiento	1.3.2 Secretaría del Ayuntamiento	31111-1301 - II. Secretaría del Ayuntamiento	0.00	176,062.04	0.00	0.00	0.00	SI	ACTIVIDAD C1A3	CERTIFICACIÓN DE ACTAS Y DOCUMENTACIÓN RELACIONADA CON EL MUNICIPIO	CERTIFICACIÓN DE ACTAS Y DOCUMENTACIÓN RELACIONADA CON EL MUNICIPIO	A:CERTIFICACIONES 2021 - B:CERTIFICACIONES 2022	1,000.00	1,000.00	123.80	1,238	1,000	NÚMERO DE CERTIFICACIONES
E	E0102	II. Secretaría del Ayuntamiento	1.3.2 Secretaría del Ayuntamiento	31111-1301 - II. Secretaría del Ayuntamiento	0.00	363,388.36	0.00	0.00	0.00	SI	COMPONENTE 2	ACUERDOS DE SESIÓN CUMPLIDOS	ACUERDOS DE SESIÓN DE AYUNTAMIENTO	A:acuerdos tomados en sesiones 2021 - - B:ACUERDOS TOMADOS EN SESIONES 2022	184.00	184.00	108.70	200	184	número de acuerdos tomados en sesiones
E	E0102	II. Secretaría del Ayuntamiento	1.3.2 Secretaría del Ayuntamiento	31111-1301 - II. Secretaría del Ayuntamiento	0.00	185,354.26	0.00	0.00	0.00	SI	ACTIVIDAD C2A1	PUBLICACIÓN DE ACUERDOS	ACUERDOS PUBLICADOS	A:ACUERDOS PUBLICADOS 2021 - B:ACUERDOS PUBLICADOS 2022	24.00	24.00	95.83	23	24	número de acuerdos publicados
E	E0102	II. Secretaría del Ayuntamiento	1.3.2 Secretaría del Ayuntamiento	31111-1301 - II. Secretaría del Ayuntamiento	0.00	178,034.09	0.00	0.00	0.00	SI	ACTIVIDAD C2A2	ORGANIZACIÓN Y CONTROL DEL ARCHIVO	DOCUMENTACIÓN REGISTRADA	A:documentación registrada 2021 - B:DOCUMENTACIÓN REGISTRADA 2022	184.00	184.00	96.20	177	184	número de asuntos PROPUESTOS

MUNICIPIO DE SAN FELIPE, GTO.
INDICADORES DE RESULTADOS
DEL 01 DE OCTUBRE AL 31 DE DICIEMBRE DE 2022

Clasificación Programática acorde al CONAC	Clave del Programa presupuestario	Nombre del programa presupuestario	Clasificación funcional del gasto al que corresponde el programa presupuestario	Nombre de la dependencia o entidad que lo ejecuta	Presupuesto del programa presupuestario					Cuenta con MIR (SI/NO)	MIR		Indicadores		Metas del Indicador Programadas	Metas del Indicador Modificada	Metas del Indicador alcanzada	Resultado del		
					Aprobado	Modificado	Devengado	Ejercido	Pagado		Nivel de la MIR del programa	Descripción del resumen narrativo (Fin, Propósito componentes y actividades)	Nombre del Indicador	Descripción de variables de la formula				Valor del numerador de la formula	Valor del denominador de la formula	Unidad de medida de las variables del indicador
1	2	3	4	5	6	7	8	9	10	11	12	13	14	15	16	17	18	19	20	21
E	E0102	II. Secretaría del Ayuntamiento	1.3.2 Secretaría del Ayuntamiento	31111-1301 - II. Secretaría del Ayuntamiento	0.00	891,218.20	0.00	0.00	0.00	SI	COMPONENTE 3	DOCUMENTOS INGRESADOS, CANALIZADOS, PRESTADOS Y DESTRUIDOS	documentación registrada	A:DOCUMENTACIÓN registrada 2021 - B:documentación registrada 2022	3,150.00	3,150.00	124.70	3928	3150	número de documentos registrados
E	E0102	II. Secretaría del Ayuntamiento	1.3.2 Secretaría del Ayuntamiento	31111-1301 - II. Secretaría del Ayuntamiento	0.00	268,950.24	0.00	0.00	0.00	SI	ACTIVIDAD C3A1	RECEPCIÓN, CANALIZACIÓN Y ARCHIVO DE DOCUMENTACIÓN	documentación recibida	A:constancias y permisos 2021 - B:constancias y permisos 2022	1,500.00	1,500.00	116.87	1753	1500	número de constancias y permisos
E	E0102	II. Secretaría del Ayuntamiento	1.3.2 Secretaría del Ayuntamiento	31111-1301 - II. Secretaría del Ayuntamiento	0.00	334,257.96	0.00	0.00	0.00	SI	ACTIVIDAD C3A2	SEGUIMIENTO DE ASUNTOS DE CORRESPONDENCIA	asuntos atendidos	A:asuntos atendidos 2021 - B:ASUNTOS ATENDIDOS 2022	1,850.00	1,850.00	131.82	2175	1650	número de asuntos atendidos
E	E0102	II. Secretaría del Ayuntamiento	1.3.2 Secretaría del Ayuntamiento	31111-1301 - II. Secretaría del Ayuntamiento	0.00	237,999.34	0.00	0.00	0.00	SI	COMPONENTE 4	AUDIENCIAS SOLICITADAS Y ATENDIDAS	AUDIENCIAS SOLICITADAS	A:audiencias 2021 - B:audiencias 2022	400.00	400.00	105.75	423	400	número de audiencias
E	E0102	II. Secretaría del Ayuntamiento	1.3.2 Secretaría del Ayuntamiento	31111-1301 - II. Secretaría del Ayuntamiento	0.00	237,999.34	0.00	0.00	0.00	SI	ACTIVIDAD C4A1	ATENCIÓN DE AUDIENCIAS	AUDIENCIAS ATENDIDAS	A:audiencias 2021 - B:audiencias 2022	400.00	400.00	105.75	423	400	número de audiencias
E	E0103	III. Tesorería Municipal	1.3.3. Tesorería Municipal	31111-1601 - III. Tesorería Municipal	7,818,999.66	8,500,765.78	176,388.93	6,485,956.75	8,309,587.82	SI	FIN	Contribuir al fortalecimiento de la Hacienda Pública Municipal de San Felipe Guanajuato mediante el manejo responsable y eficiente de las finanzas públicas.	PORCENTAJE DE RECURSO DESTINADO PARA EL PAGO DE DEUDA PÚBLICA	A:DEUDA PÚBLICA TOTAL - B:INGRESOS DE LIBRE DISPOSICIÓN	176,888,702.08	176,888,702.08	0.00	0	176,888,702.08	RECURSOS
E	E0103	III. Tesorería Municipal	1.3.3. Tesorería Municipal	31111-1601 - III. Tesorería Municipal	7,818,999.66	8,500,765.78	176,388.93	6,485,956.75	8,309,587.82	SI	PROPOSITO	Recursos públicos con disponibilidad suficiente para la prestación de servicios públicos, programas sociales e inversión pública administrados con transparencia	Balance presupuestario sostenible	A:Ingreso total recaudado - B:Gastos Totales EROGADOS del año evaluado	441,504,227.47	441,504,227.47	58,225,748.12	499729973.8	441,504,227.47	MONEDA (PESOS)
E	E0103	III. Tesorería Municipal	1.3.3. Tesorería Municipal	31111-1601 - III. Tesorería Municipal	0.00	374,842.43	0.00	0.00	0.00	SI	COMPONENTE 1	Iniciativas de Ley, Presupuestos, Manuales, Disposiciones y Lineamientos APROBADAS	Porcentaje de normas tributarias creadas y actualizadas por la Administración Municipal	A:TOTAL DE normas tributarias y presupuestales presentadas al Ayuntamiento - B:Total de normas tributarias y presupuestales estipuladas en la legislación	5.00	5.00	0.00	4	5	NORMAS TRIBUTARIAS
E	E0103	III. Tesorería Municipal	1.3.3. Tesorería Municipal	31111-1601 - III. Tesorería Municipal	0.00	374,842.43	0.00	0.00	0.00	SI	ACTIVIDAD C1A1	C1A1 Celebración de reuniones para análisis e integración de proyectos	Porcentaje de reuniones para análisis e integración de proyectos	A:Total de reuniones realizadas - B:Total de reuniones programadas	4.00	4.00	0.00	4	4	REUNIONES O MESAS DE TRABAJO
E	E0103	III. Tesorería Municipal	1.3.3. Tesorería Municipal	31111-1601 - III. Tesorería Municipal	0.00	489,746.85	0.00	0.00	0.00	SI	COMPONENTE 2	Cuentas públicas e informes financieros trimestrales, presentadas	Porcentaje de Cuentas públicas e informes financieros trimestrales presentadas al Congreso del Estado de Guanauato y Auditoría Superior del Estado de Guanajuato	A:Total de OFICIOS Y ACUSES DE LA ENTREGA DE cuentas públicas e informes financieros trimestrales presentados - B:TOTAL DE OFICIOS Y ACUSES DE LA ENTREGA de cuentas públicas e informes financieros trimestrales determinadas por la legislación	5.00	5.00	100.00	5	5	OFICIOS Y ACUSES
E	E0103	III. Tesorería Municipal	1.3.3. Tesorería Municipal	31111-1601 - III. Tesorería Municipal	0.00	489,746.85	0.00	0.00	0.00	SI	ACTIVIDAD C2A1	C2A1 Conciliación de información financiera y contable mensual	Porcentaje de Conciliación de información financiera y contable mensual al Ayuntamiento.	A:Total de conciliaciones financieras y contables mensuales - B:Total de conciliaciones financieras y contables mensuales determinadas en la legislación	12.00	12.00	100.00	12	12	TOMO DE CONCILIACIONES
E	E0103	III. Tesorería Municipal	1.3.3. Tesorería Municipal	31111-1601 - III. Tesorería Municipal	0.00	622,502.87	0.00	0.00	0.00	SI	COMPONENTE 3	Informes de auditoría fiscal, financiera y de desempeño, atendidos	Porcentaje de informes de auditoría fiscal, financiera y de desempeño a los entes fiscalizadores	A:Total de informes de auditoría fiscal, financiera y de desempeño, atendidos - B:Total de informes de auditoría fiscal, financiera y de desempeño programados	7.00	7.00	0.00	6	7	INFORMES DE AUDITORÍA
E	E0103	III. Tesorería Municipal	1.3.3. Tesorería Municipal	31111-1601 - III. Tesorería Municipal	0.00	622,502.87	0.00	0.00	0.00	SI	ACTIVIDAD C3A1	C3A1 Atención de requerimientos de auditoría	Porcentaje de requerimientos de auditoría atendidos	A:Total de requerimientos de auditoría atendidos - B:Total de requerimientos de auditoría proyectados por los entes fiscalizadores	11.00	11.00	0.00	29	11	REQUERIMIENTOS DE AUDITORÍA
E	E0103	III. Tesorería Municipal	1.3.3. Tesorería Municipal	31111-1601 - III. Tesorería Municipal	0.00	1,779,200.04	0.00	0.00	0.00	SI	COMPONENTE 4	Recaudación de ingresos incrementada	VARIACIÓN PORCENTUAL de crecimiento en la recaudación de ingresos.	A:Total de ingresos recaudados - B:Total de ingresos pronosticados en Ley de Ingresos	30,260,142.97	30,260,142.97	129.95	39309589.4	30250142.97	MONEDA (PESOS)
E	E0103	III. Tesorería Municipal	1.3.3. Tesorería Municipal	31111-1601 - III. Tesorería Municipal	0.00	1,240,782.32	0.00	0.00	0.00	SI	ACTIVIDAD C4A1	C4A1 Elaboración de cortes integrados de caja y medios electrónicoS	Porcentaje de cortes integrados de caja y medio electrónicos de recaudación	A:Total de cortes integrados de caja y medios electrónicos de recaudación elaborados - B:Total de cortes integrados de caja y medio electrónicos determinados por días hábiles por la legislación	258.00	258.00	186.02	425	258	POLIZA CONTABLE
E	E0103	III. Tesorería Municipal	1.3.3. Tesorería Municipal	31111-1601 - III. Tesorería Municipal	0.00	537,437.72	0.00	0.00	0.00	SI	ACTIVIDAD C4A2	C4A2 Aplicación de requerimientos e invitaciones a contribuyentes	Porcentaje de requerimientos DE CRÉDITOS FÍSCALES e invitaciones a contribuyentes	A:Total de requerimientos e invitaciones a contribuyentes aplicadas - B:Total de requerimientos e invitaciones a contribuyentes determinadas en rezago	12,034.00	12,034.00	71.81	8642	12034	REQUERIMIENTOS E INVITACIONES
E	E0103	III. Tesorería Municipal	1.3.3. Tesorería Municipal	31111-1601 - III. Tesorería Municipal	0.00	10,286,913.28	0.00	0.00	0.00	SI	COMPONENTE 5	Emisión de egresos aplicados	TASA DE VARIACIÓN PorcentUAL de crecimiento de egresos totales destinados a la inversión pública para la prestación de servicios públicos y programas sociales del total de los egresos de la Hacienda Pública Municipal	A:Egresos totales destinados a inversión pública para la prestación de servicios públicos y programas prioritarios - B:Egresos Totales de la Hacienda Pública	441,504,227.47	441,504,227.47	51,894,923.57	227,974,171.93	441,504,227.47	MONEDA (PESOS)
E	E0103	III. Tesorería Municipal	1.3.3. Tesorería Municipal	31111-1601 - III. Tesorería Municipal	0.00	10,286,913.28	0.00	0.00	0.00	SI	ACTIVIDAD C5A1	C5A1 Pago y conciliación en contabilidad de trámites de bienes, servicios e infraestructura	Porcentaje de los documentos contabilizados de acreedores de nómina, proveedores, contratistas, beneficiarios, tributarios y otros, que fueron pagados	A:DOCUMENTOS CONTABILIZADOS - B:DOCUMENTOS PAGADOS	11,000.00	11,000.00	93.80	10319	11000	DOCUMENTOS CONTABLES-PRESUPUESTAL
E	E0103	III. Tesorería Municipal	1.3.3. Tesorería Municipal	31111-1601 - III. Tesorería Municipal	0.00	2,407,849.05	0.00	0.00	0.00	SI	COMPONENTE 6	Padrón de datos catastrales actualizado	Porcentaje de cuentas catastrales actualizadas del total de cuentas catastrales que integran el padrón	A:Total de cuentas catastrales actualizadas - B:Total de cuentas catastrales que integran el padrón	4,121.00	4,121.00	347.88	14327	4121	CUENTA CATASTRAL
E	E0103	III. Tesorería Municipal	1.3.3. Tesorería Municipal	31111-1601 - III. Tesorería Municipal	0.00	1,260,342.39	0.00	0.00	0.00	SI	ACTIVIDAD C6A1	C6A1 Actualización de registros catastrales por solicitudes de contribuyentes y programas institucionales (traslados de dominio, apertura o concentración de cuentas, datos generales de la cuenta)	Porcentaje de registros catastrales MODIFICAdos por solicitudes de contribuyentes y programas institucionales (traslados de dominio, apertura o concentración de cuentas, datos generales de la cuenta)	A:Total de registros actualizados de cuentas catastrales solicitadas o instruidas - B:Total de cuentas catastrales que integran el padrón	2,817.00	2,817.00	117.31	3070	2817	SOLICITUDES O INSTRUCCIÓN

MUNICIPIO DE SAN FELIPE, GTO.
INDICADORES DE RESULTADOS
DEL 01 DE OCTUBRE AL 31 DE DICIEMBRE DE 2022

PROGRAMAS PRESUPUESTARIOS											MIR			Indicadores				Resultado del		
Clasificación Programática acorde al CONAC	Clave del Programa presupuestario	Nombre del programa presupuestario	Clasificación funcional del gasto al que corresponde el programa presupuestario	Nombre de la dependencia o entidad que lo ejecuta	Aprobado	Modificado	Devengado	Ejercido	Pagado	Cuenta con MIR (SI/NO)	Nivel de la MIR del programa	Descripción del resumen narrativo (FIN, Propósito, componentes y actividades)	Nombre del indicador	Descripción de variables de la fórmula	Meta del Indicador Programada	Meta del Indicador Modificada	Meta del indicador alcanzada	Valor del numerador de la fórmula	Valor del denominador de la fórmula	Unidad de medida de las variables del indicador
1	2	3	4	5	6	7	8	9	10	11	12	13	14	17	18	19	20	21	22	23
E	E0103	III. Tesorería Municipal	1.3.3. Tesorería Municipal	31111-1801 - III. Tesorería Municipal	0.00	1,147,506.86	0.00	0.00	0.00	SI	ACTIVIDAD C6A2	C6A2 Valuación económica de inmuebles	Porcentaje de cuentas valuadas económicamente	A:Total de cuentas valuadas económicamente - B:Total de cuentas catastrales que integran el padrón	76.00	78.00	153.85	117	78	CUENTAS CATASTRALES
E	E0103	III. Tesorería Municipal	1.3.3. Tesorería Municipal	31111-1801 - III. Tesorería Municipal	0.00	1,155,511.99	0.00	0.00	0.00	SI	COMPONENTE 7	Inventario de bienes actualizado	Porcentaje de bienes inventariables actualizado	A:Total de bienes inventariables actualizados - B:Total de bienes que integran el inventario	305.00	306.00	27.54	257	306	INMENTARIO DE BIENES
E	E0103	III. Tesorería Municipal	1.3.3. Tesorería Municipal	31111-1801 - III. Tesorería Municipal	0.00	686,983.49	0.00	0.00	0.00	SI	ACTIVIDAD C7A1	C7A1 Actualización de registros patrimoniales por solicitudes de las dependencias y derivado de programas institucionales	Porcentaje de registros patrimoniales actualizados del total de bienes que integran el padrón	A:Total de registros patrimoniales actualizados - B:Total de registros patrimoniales que integran el padrón	305.00	306.00	27.87	258	305	ATENCION DE ALTAS Y BAJAS DE BIENES
E	E0103	III. Tesorería Municipal	1.3.3. Tesorería Municipal	31111-1801 - III. Tesorería Municipal	0.00	468,528.50	0.00	0.00	0.00	SI	ACTIVIDAD C7A2	C7A2 Verificación del padron municipal	PORCENTAJE DE VERIFICACIONES DE BIENES MUNICIPALES	A:Número de actas de verificación de bienes municipales (activos) aprobadas - B:Número de actas de verificación de bienes municipales (activos) programadas	2.00	2.00	50.00	2	2	ACTAS
O	O0104	IV. Contraloría Municipal	1.3.4 Contraloría Municipal	31111-2001 - IV. Contraloría Municipal	3,519,484.09	3,583,682.98	90,821.91	3,452,291.51	3,361,869.60	SI	FIN	CONTRIBUIR A LA DISMINUCIÓN DE DESCONFIANZA SOCIAL EN LA APLICACIÓN DEL GASTO Y DEL CORRECTO USO DEL PATRIMONIO MUNICIPAL A TRAVÉS DE ACTIVIDADES LABORALES MEJOR CALIFICADAS Y BIEN EVALUADAS	PORCENTAJE DE CORRUPCIÓN EN EL ESTADO DE GUANAJUATO	A:METODOLOGÍA DE AGENDA TAI - B:METODOLOGÍA DE AGENDA TAI	32.00	32.00	0.00	0	0	ENTIDADES FEDERATIVAS EVALUADAS CON LA AGENDA TAI
O	O0104	IV. Contraloría Municipal	1.3.4 Contraloría Municipal	31111-2001 - IV. Contraloría Municipal	3,519,484.09	3,583,682.98	90,821.91	3,452,291.51	3,361,869.60	SI	PROPOSITO	La administración pública centralizada y las entidades paramunicipales de San Felipe,Gto. cuentan con la confianza social sobre la aplicación del Gasto y del correcto uso del patrimonio municipal.	Porcentaje de transparencia en el estado de Guanajuato	A:METODOLOGÍA DE AGENDA TAI - B:ENTIDADES FEDERATIVAS EVALUADAS CON LA AGENDA TAI	32.00	32.00	0.00	0	0	ENTIDADES FEDERATIVAS EVALUADAS CON LA AGENDA TAI
O	O0104	IV. Contraloría Municipal	1.3.4 Contraloría Municipal	31111-2001 - IV. Contraloría Municipal	0.00	1,195,474.19	0.00	0.00	0.00	SI	COMPONENTE 1	Más y mejor Información de desempeño proporcionada	Porcentaje de Departamentos con conocimientos sobre su desempeño.	A:DEPARTAMENTOS DE LA ADMINISTRACIÓN PÚBLICA CENTRALIZADA Y LAS ENTIDADES PARAMUNICIPALES DE SAN FELIPE,GTO CON CONOCIMIENTOS SOBRE SU DESEMPEÑO - B:DEPARTAMENTOS	31.00	31.00	100.00	31	31	departamentos
O	O0104	IV. Contraloría Municipal	1.3.4 Contraloría Municipal	31111-2001 - IV. Contraloría Municipal	0.00	317,753.85	0.00	0.00	0.00	SI	ACTIVIDAD C1A1	REVISIÓN DE LA CUENTA PÚBLICA GASTO CORRIENTE	Porcentaje de meses que tienen la Cuenta Pública revisada.	A:MESES DEL EJERCICIO FISCAL PROGRAMADO QUE CUENTAN CON REVISIÓN DE CUENTA PÚBLICA GASTO CORRIENTE - B:MESES	7.00	7.00	0.00	4	7	MESES
O	O0104	IV. Contraloría Municipal	1.3.4 Contraloría Municipal	31111-2001 - IV. Contraloría Municipal	0.00	218,933.28	0.00	0.00	0.00	SI	ACTIVIDAD C1A2	REVISION A ENTIDADES PARAMUNICIPALES	Porcentaje de revisiones a las entidades paramunicipales	A:REVISIONES PROGRAMADAS A ENTIDADES PARAMUNICIPALES DE SAN FELIPE,GTO - B:REVISIONES	12.00	12.00	50.00	10	12	REVISIONES
O	O0104	IV. Contraloría Municipal	1.3.4 Contraloría Municipal	31111-2001 - IV. Contraloría Municipal	0.00	218,933.36	0.00	0.00	0.00	SI	ACTIVIDAD C1A3	SEGUIMIENTO A LA EVALUACIÓN DEL DESEMPEÑO ANUAL DEL MUNICIPIO	Porcentaje de REVISIONES A LOS Departamentos SOBRE EL seguimiento DE evaluación del Desempeño anual	A:REVISIONES A LOS DEPARTAMENTOS DE LA ADMINISTRACIÓN PÚBLICA CENTRALIZADA Y LAS ENTIDADES PARAMUNICIPALES DE SAN FELIPE,GTO - B:REVISIONES	3.00	3.00	100.00	3	3	REVISIONES
O	O0104	IV. Contraloría Municipal	1.3.4 Contraloría Municipal	31111-2001 - IV. Contraloría Municipal	0.00	218,933.45	0.00	0.00	0.00	SI	ACTIVIDAD C1A4	INCIDENCIAL DEL PERSONAL DE LA ADMINISTRACIÓN PÚBLICA CENTRALIZADA Y LAS ENTIDADES PARAMUNICIPALES DE SAN FELIPE,GTO.	Porcentaje de Servidores Públicos que cuentan con incidencias.	A:SERVIDORES PÚBLICOS DE LOS DEPARTAMENTOS DE LA ADMINISTRACIÓN PÚBLICA CENTRALIZADA Y LAS ENTIDADES PARAMUNICIPALES DE SAN FELIPE,GTO CON INCIDENCIAS - B:SERVIDORES PÚBLICOS	170.00	170.00	10.59	48	170	SERVIDORES PUBLICOS
O	O0104	IV. Contraloría Municipal	1.3.4 Contraloría Municipal	31111-2001 - IV. Contraloría Municipal	0.00	220,920.45	0.00	0.00	0.00	SI	ACTIVIDAD C1A5	PARTICIPACIÓN DE LA CONTRALORÍA EN LA ENTREGA RECEPCIÓN DE LAS DEPENDENCIAS Y ENTIDADES	Porcentaje de entregas recepcion que se reciben y que se tiene participacion de la contraloria	A:entregas - B:entregas	70.00	70.00	22.86	25	70	entregas
O	O0104	IV. Contraloría Municipal	1.3.4 Contraloría Municipal	31111-2001 - IV. Contraloría Municipal	0.00	501,180.80	0.00	0.00	0.00	SI	COMPONENTE 2	*Apoyos con actividades Jurídicas entregados *	Porcentaje de Solicitudes que reciben apoyos.	A:SOLICITUDES QUE RECIBEN EL APOYO ADECUADO POR LA CONTRALORÍA - B:solicitudes	22.00	22.00	86.36	22	22	solicitudes
O	O0104	IV. Contraloría Municipal	1.3.4 Contraloría Municipal	31111-2001 - IV. Contraloría Municipal	0.00	170,213.95	0.00	0.00	0.00	SI	ACTIVIDAD C2A1	RECEPCIÓN, ATENCIÓN Y SEGUIMIENTO DE QUEJAS Y DENUNCIAS.	Porcentaje de Solicitudes recibidas, atendidas y con seguimiento.	A:QUEJAS Y DENUNCIAS QUE RECIBEN ATENCIÓN Y SEGUIMIENTO ADECUADO POR LA CONTRALORÍA - B:QUEJAS Y DENUNCIAS	50.00	50.00	94.00	50	50	quejas y denuncias
O	O0104	IV. Contraloría Municipal	1.3.4 Contraloría Municipal	31111-2001 - IV. Contraloría Municipal	0.00	85,854.57	0.00	0.00	0.00	SI	ACTIVIDAD C2A2	RECEPCIÓN Y SEGUIMIENTO DE OBSERVACIONES DE ENTES FISCALIZADORES EXTERNOS.	Porcentaje de Solicitudes recibidas, atendidas y con seguimiento.	A:OBSERVACIONES DE ENTES FISCALIZADORES EXTERNOS QUE RECIBEN ATENCIÓN Y SEGUIMIENTO ADECUADO POR LA CONTRALORÍA - B:OBSERVACIONES	15.00	15.00	26.67	6	15	observaciones
O	O0104	IV. Contraloría Municipal	1.3.4 Contraloría Municipal	31111-2001 - IV. Contraloría Municipal	0.00	84,854.57	0.00	0.00	0.00	SI	ACTIVIDAD C2A3	Seguimiento de las investigaciones y procedimientos administrativos presumibles como faltas administrativas	de todos los seguimientos de investigaciones y procedimientos y procedimientos administrativos que puedan constituir responsabilidades administrativas este indicador mostrara que porcentaje cuenta con la sancion y seguimiento	A:SANCIONES Y SEGUIMIENTOS - B:SANCIONES Y SEGUIMIENTOS	60.00	60.00	33.33	44	60	sanciones y seguimientos
O	O0104	IV. Contraloría Municipal	1.3.4 Contraloría Municipal	31111-2001 - IV. Contraloría Municipal	0.00	85,454.57	0.00	0.00	0.00	SI	ACTIVIDAD C3A4	RECEPCIÓN Y REGISTRO DE DECLARACIONES PATRIMONIALES Y DE INTERESES, Y LA CONSTANCIA DE DECLARACIÓN FISCAL.	Porcentaje de declaraciones recibidas.	A:SERVIDORES PÚBLICOS DE LOS DEPARTAMENTOS DE LA ADMINISTRACIÓN PÚBLICA CENTRALIZADA Y LAS ENTIDADES PARAMUNICIPALES DE SAN FELIPE,GTO CON PRESENTACIÓN DE DECLARACIONES - B:SERVIDORES PÚBLICOS	800.00	800.00	100.00	800	800	SERVIDORES PÚBLICOS

MUNICIPIO DE SAN FELIPE, GTO.
INDICADORES DE RESULTADOS
DEL 01 DE OCTUBRE AL 31 DE DICIEMBRE DE 2022

Programación y Presupuesto de Egresos					Presupuesto por capítulo de gasto						MIR			Indicadores				Resultados del		
Clasificación Programática acorde al CONAC	Clave del Programa presupuestario	Nombre del programa presupuestario	Clasificación funcional del gasto al que corresponde el programa presupuestario	Nombre de la dependencia o entidad que lo ejecuta	Aprobado	Modificado	Devengado	Ejercido	Pagado	Cuenta con MIR (SI/NO)	Nivel de la MIR del programa	Descripción del resumen narrativo (Fin, Propósito, componentes y actividades)	Nombre del Indicador	Descripción de variables de la fórmula	Meta del Indicador Programada	Meta del Indicador Modificada	Meta del Indicador alcanzada	Valor del numerador de la formula	Valor del denominador de la formula	Unidad de medida de las variables del indicador
1	2	3	4	5	6	7	8	9	10	11	12	13	14	17	18	19	20	21	22	23
O	O0104	IV. Contraloría Municipal	1.3.4 Contraloría Municipal	31111-2001 - IV. Contraloría Municipal	0.00	67,441.57	0.00	0.00	0.00	SI	ACTIVIDAD C2A5	CAPACITACIÓN OBLIGACIÓN DE PRESENTAR LAS DECLARACIONES DE SITUACIÓN PATRIMONIAL Y DE INTERESES A LAS DEPENDENCIAS DE LA ADMINISTRACIÓN PÚBLICA MUNICIPAL	Porcentaje de dependencias que recibieron Capacitación.	A:DEPARTAMENTOS DE LA ADMINISTRACIÓN PÚBLICA CENTRALIZADA Y LAS ENTIDADES PARAMUNICIPALES DE SAN FELIPE,GTO CON CAPACITACIÓN DE OBLIGACIÓN DE PRESENTACIÓN DE DECLARACIONES - B:DEPARTAMENTOS DE LA ADMINISTRACIÓN PÚBLICA CENTRALIZADA Y LAS ENTIDADES PARAMUNICIPALES	31.00	31.00	100.00	31	31	DEPARTAMENTOS DE LA ADMINISTRACIÓN PÚBLICA CENTRALIZADA Y LAS ENTIDADES PARAMUNICIPALES
O	O0104	IV. Contraloría Municipal	1.3.4 Contraloría Municipal	31111-2001 - IV. Contraloría Municipal	0.00	67,441.57	0.00	0.00	0.00	SI	ACTIVIDAD C3A6	CAPACITACIÓN EN LA LEY DE RESPONSABILIDADES ADMINISTRATIVAS A LAS DEPENDENCIAS DE LA ADMINISTRACIÓN PÚBLICA MUNICIPAL.	Porcentaje de dependencias que recibieron Capacitación.	A:DEPARTAMENTOS DE LA ADMINISTRACIÓN PÚBLICA CENTRALIZADA Y LAS ENTIDADES PARAMUNICIPALES DE SAN FELIPE,GTO CON CAPACITACIÓN DE RESPONSABILIDADES ADMINISTRATIVAS - B:DEPARTAMENTOS DE LA ADMINISTRACIÓN PÚBLICA CENTRALIZADA Y LAS ENTIDADES PARAMUNICIPALES	31.00	31.00	100.00	31	31	DEPARTAMENTOS DE LA ADMINISTRACIÓN PÚBLICA CENTRALIZADA Y LAS ENTIDADES PARAMUNICIPALES
O	O0104	IV. Contraloría Municipal	1.3.4 Contraloría Municipal	31111-2001 - IV. Contraloría Municipal	0.00	1,035,125.90	0.00	0.00	0.00	SI	COMPONENTE 3	ASESORIA Y Apoyo con coordinación del Área DE EVALUACION Y CONTROL DE OBRA Y CONTRALORIA SOCIAL entregados	Porcentaje de Obras Públicas municipales que reciben asesoría y apoyos	A:OBRAS PÚBLICAS QUE RECIBEN APOYO POR LA CONTRALORÍA - B:OBRAS PÚBLICAS	20.00	20.00	40.00	19	20	OBRAS PÚBLICAS
O	O0104	IV. Contraloría Municipal	1.3.4 Contraloría Municipal	31111-2001 - IV. Contraloría Municipal	0.00	258,283.34	0.00	0.00	0.00	SI	ACTIVIDAD C3A1	ASISTENCIA A CONCURSOS DE OBRA PÚBLICA	Porcentaje de Concursos de Obras Públicas asistidas.	A:OBRAS PÚBLICAS QUE CUENTAN CON ASISTENCIA DE LA CONTRALORÍA - B:TOTAL DE OBRAS PÚBLICAS IDENTIFICADAS POR EL ÁREA TÉCNICA DE LA CONTRALORÍA QUE REQUIEREN ASISTENCIA	15.00	15.00	8.67	5	15	ASISTENCIA A CONCURSOS DE OBRA PUBLICA
O	O0104	IV. Contraloría Municipal	1.3.4 Contraloría Municipal	31111-2001 - IV. Contraloría Municipal	0.00	282,870.74	0.00	0.00	0.00	SI	ACTIVIDAD C3A2	VERIFICACIÓN DOCUMENTAL Y FÍSICA DE ESTIMACIONES Y DE CIERRES ADMINISTRATIVOS.	Porcentaje de Obras Públicas verificadas.	A:ESTIMACIONES QUE CUENTAN CON VERIFICACIÓN DOCUMENTAL Y FÍSICA DE LA CONTRALORÍA - B:ESTIMACIONES	500.00	500.00	85.40	486	500	ESTIMACIONES
O	O0104	IV. Contraloría Municipal	1.3.4 Contraloría Municipal	31111-2001 - IV. Contraloría Municipal	0.00	216,834.14	0.00	0.00	0.00	SI	ACTIVIDAD C3A3	ASISTENCIA A ENTREGAS RECEPCIÓN DE OBRA PÚBLICA	Porcentaje de Entregas Recepción de Obras Públicas asistidas.	A:ENTREGA RECEPCIÓN DE OBRAS PÚBLICAS QUE CUENTAN CON ASISTENCIA DE LA CONTRALORÍA - B:ENTREGA RECEPCIÓN	85.00	85.00	89.41	85	85	ENTREGA RECEPCIÓN
O	O0104	IV. Contraloría Municipal	1.3.4 Contraloría Municipal	31111-2001 - IV. Contraloría Municipal	0.00	187,030.09	0.00	0.00	0.00	SI	ACTIVIDAD C3A4	CONSTITUIR Y CAPACITAR COMITÉS DE CONTRALORÍA SOCIAL.	Porcentaje de COCOSOPS constituidos y capacitados.	A:COCOSOPS CONSTITUIDOS Y CAPACITADOS - B:COCOSOPS	15.00	15.00	0.00	0	15	COCOSOPS
O	O0104	IV. Contraloría Municipal	1.3.4 Contraloría Municipal	31111-2001 - IV. Contraloría Municipal	0.00	110,107.59	0.00	0.00	0.00	SI	ACTIVIDAD C3A5	REVISIÓN FÍSICA Y DOCUMENTAL DE LOS PROGRAMAS SOCIALES.	Porcentaje de programas sociales revisados.	A:PROGRAMAS SOCIALES CON REVISIÓN FÍSICA Y DOCUMENTAL - B:PROGRAMAS SOCIALES	6.00	6.00	66.67	6	6	PROGRAMAS SOCIALES
O	O0104	IV. Contraloría Municipal	1.3.4 Contraloría Municipal	31111-2001 - IV. Contraloría Municipal	0.00	987,703.20	0.00	0.00	0.00	SI	COMPONENTE 4	Profesionalización de Áreas del Órgano Interno de Control	PORCENTAJE DE ÁREAS DE LA CONTRALORÍA QUE RECIBEN CAPACITACIONES.	A:ÁREAS DE LA CONTRALORÍA MUNICIPAL CON CAPACITACIONES - B:ÁREAS DE LA CONTRALORÍA	5.00	5.00	100.00	5	5	ÁREAS DE LA CONTRALORÍA
O	O0104	IV. Contraloría Municipal	1.3.4 Contraloría Municipal	31111-2001 - IV. Contraloría Municipal	0.00	987,703.20	0.00	0.00	0.00	SI	ACTIVIDAD C4A1	GESTIÓN DE CAPACITACIONES APLICABLES A LAS FUNCIONES QUE DESEMPEÑA LA CONTRALORÍA	Porcentaje de CAPACITACIONES recibidAs.	A:CAPACITACIONES - B:CAPACITACIONES	80.00	80.00	80.00	80	80	CAPACITACIONES
E	E0105	V. Oficialía Mayor	1.3.5Oficialía Mayor	31111-2101 - V. Oficialía Mayor	10,411,805.14	9,816,919.03	95,776.87	9,893,173.18	9,597,396.51	SI	FIN	CONTROLAR, SUPERVISAR Y EFICIENTAR DE MANERA ADECUADA LOS RECURSOS MATERIALES Y FINANCIEROS DE LAS DEPENDENCIAS QUE CONFORMAN LA ADMINISTRACIÓN PÚBLICA MUNICIPAL	TOTAL DE PROCESOS ADMINISTRATIVOS ACTUALES QUE SE EFICIENTICEN	A:TOTAL DE PROCESOS ADMINISTRATIVOS - B:TOTAL DE PROCESOS ADMINISTRATIVOS ACTUALES SIN EFICIENTAR	1,200.00	1,200.00	0.00	0	0	PROCESOS ADMINISTRATIVOS
E	E0105	V. Oficialía Mayor	1.3.5Oficialía Mayor	31111-2101 - V. Oficialía Mayor	10,411,805.14	9,816,919.03	95,776.87	9,893,173.18	9,597,396.51	SI	PROPOSITO	LOS RECURSOS MATERIALES Y FINANCIEROS DE LA ADMINISTRACIÓN PÚBLICA SON EJERCIDOS DE MANERA CONTROLADA, SUPERVISADA Y EFICIENTE	RECURSOS MATERIALES Y FINANCIEROS EJERCIDOS DE MANERA CONTROLADA, SUPERVISADA Y EFICIENTE	A:TOTAL DE RECURSOS MATERIALES Y FINANCIEROS EJERCIDOS DE MANERA CONTROLADA, SUPERVISADA Y EFICIENTE - B:TOTAL DE RECURSOS MATERIALES Y FINANCIEROS EJERCIDOS	1,200.00	1,200.00	0.00	0	0	RECURSOS MATERIALES CONTROLADOS
E	E0105	V. Oficialía Mayor	1.3.5Oficialía Mayor	31111-2101 - V. Oficialía Mayor	0.00	9,884,478.99	0.00	0.00	0.00	SI	COMPONENTE 1	PROCESOS ADMINISTRATIVOS EFICIENTADOS	1000 PROCESOS ADMINISTRATIVOS EFICIENTADOS	A:TOTAL DE PROCESOS ADMINISTRATIVOS EFICIENTADOS - B:TOTAL DE PROCESOS ADMINISTRATIVOS ACTUALES	1,000.00	1,000.00	0.00	0	1,000	PROCESOS ADMINISTRATIVOS
E	E0105	V. Oficialía Mayor	1.3.5Oficialía Mayor	31111-2101 - V. Oficialía Mayor	0.00	263,994.48	0.00	0.00	0.00	SI	ACTIVIDAD C1A1	CREACIÓN DE PLATAFORMAS DIGITALES PARA UN CONTROL MÁS EFICAZ DE LOS PROCESOS DE LAS DEPENDENCIAS MUNICIPALES	3 PLATAFORMAS DIGITALES GENERADAS	A:TOTAL PLATAFORMAS DIGITALES GENERADOS - B:TOTAL DE PLATAFORMAS DIGITALES ACTUALES	3.00	3.00	0.00	0	3	PÑATAFORMAS DIGITALES
E	E0105	V. Oficialía Mayor	1.3.5Oficialía Mayor	31111-2101 - V. Oficialía Mayor	0.00	65,212.71	0.00	0.00	0.00	SI	ACTIVIDAD C1A2	EFICIENTACIÓN DE LOS SERVICIOS DE TELEFONÍA E INTERNET EN LAS DEPENDENCIAS DEL MUNICIPIO IMPLEMENTANDO PROTOCOLOS DE MEJORAS A LA INFRAESTRUCTURA	29 SERVICIOS DE TELEFONÍA E INTERNET EFICIENTADOS	A:TOTAL DE DEPENDENCIAS QUE CUENTAN CON SERVICIOS EFICIENTADOS - B: TOTAL DE DEPENDENCIAS DE LA ADMINISTRACIÓN PÚBLICA	29.00	29.00	0.00	0	29	SERVICIO DE TELEFONIA E INTERNET
E	E0105	V. Oficialía Mayor	1.3.5Oficialía Mayor	31111-2101 - V. Oficialía Mayor	0.00	233,194.48	0.00	0.00	0.00	SI	ACTIVIDAD C1A3	REALIZACIÓN DE MANTENIMIENTO PREVENTIVO EN LOS EQUIPOS DE COMPUTO PERTENECIENTES A LA ADMINISTRACIÓN MUNICIPAL	250 EQUIPOS DE COMPUTO CON MANTENIMIENTO PREVENTIVO REALIZADO	A:TOTAL DE EQUIPOS DE COMPUTO CON MANTENIMIENTO PREVENTIVO REALIZADO - B:TOTAL DE EQUIPOS DE COMPUTO CON LOS QUE CUENTA LA ADMINISTRACIÓN	250.00	250.00	64.00	250	250	MANTENIMIENTO PREVENTIVO REALIZADO
E	E0105	V. Oficialía Mayor	1.3.5Oficialía Mayor	31111-2101 - V. Oficialía Mayor	0.00	163,794.49	0.00	0.00	0.00	SI	ACTIVIDAD C1A4	ACTUALIZACIÓN EN EL DESARROLLO DE LAS ACTIVIDADES ADMINISTRATIVAS MEDIANTE LA ADQUISICIÓN DE SOFTWARE OFIMÁTICO	250 LICENCIAS DE USO DE SOFWARE ADQUIRIDAS	A:CANTIDAD DE EQUIPOS DE COMPUTO CON LICENCIA - B:CANTIDAD DE EQUIPOS QUE CUENTAN SIN LICENCIA	250.00	250.00	0.00	0	250	LICENCIAS
E	E0105	V. Oficialía Mayor	1.3.5Oficialía Mayor	31111-2101 - V. Oficialía Mayor	0.00	488,841.33	0.00	0.00	0.00	SI	ACTIVIDAD C1A5	ACTUALIZACIÓN DE LOS PADRONES Y BITACORAS DE CONTROL DE LA DIRECCIÓN	5 PADRONES Y BITACORAS ACTUALIZADAS	A:CANTIDAD DE PADRONES Y BITACORAS ACTUALIZADAS - B:CANTIDAD DE BITACORAS Y PADRONES ACTUALES	5.00	5.00	-4.00	1	5	PADRONES Y BITACORAS ACTUALIZADOS

MUNICIPIO DE SAN FELIPE, GTO.
INDICADORES DE RESULTADOS
DEL 01 DE OCTUBRE AL 31 DE DICIEMBRE DE 2022

Clasificación Programática (grupo, modalidad y programa)					Presupuesto del programa presupuestario					MIR			Indicadores				Resultado del		
Clasificación Programática, según el CONAC	Clave del Programa presupuestario	Nombre del programa presupuestario	Clasificación funcional del gasto al que corresponde el programa presupuestario	Nombre de la dependencia o entidad que lo ejecuta	Aprobado	Modificado	Devengado	Ejercido	Pagado	Cuenta con MIR (SI/NO)	Nivel de la MIR del programa	Descripción del resumen narrativo (FIN, Propósito, componentes y actividades)	Nombre del indicador	Descripción de variables de la fórmula	Meta del indicador Programada	Meta del indicador Modificada	Meta del indicador alcanzada	Valor del numerador de la formula	Valor del denominador de la formula	Unidad de medida de las variables del indicador
1	2	3	4	5	6	7	8	9	10	11	12	13	14	15	16	17	18	19	20	21
E	E0105	V. Oficialía Mayor	1.3.5Oficialía Mayor	31111-2101 - V. Oficialía Mayor	0.00	195,001.17	0.00	0.00	0.00	SI	ACTIVIDAD C1A6	GENERACIÓN DE REGISTROS DE SEGUIMIENTO QUE PERMITAN SUPERVISAR DE MANERA EFICIENTE EL GASTO DE COMBUSTIBLE POR DEPENDENCIA	EXPEDIENTES DE LOS LITROS DE COMBUSTIBLE SOLICITADOS POR DEPENDENCIA	A:TOTAL DE LITROS DE COMBUSTIBLE SOLICITADOS POR DEPENDENCIA EN EL AÑO ACTUAL - B:TOTAL DE LITROS DE COMBUSTIBLE SOLICITADOS POR DEPENDENCIA EN EL AÑO ANTFRIOR	810,000.00	810,000.00	204.03	1,652,815.00	810,000.00	combustible solicitado
E	E0105	V. Oficialía Mayor	1.3.5Oficialía Mayor	31111-2101 - V. Oficialía Mayor	0.00	2,405,754.12	0.00	0.00	0.00	SI	ACTIVIDAD C1A7	ATENCIÓN EN TIEMPO Y FORMA LAS SOLICITUDES DE ABASTECIMIENTO DE AGUA POTABLE A LAS COMUNIDADES	1200 SOLICITUDES DE ABASTECIMIENTO DE AGUA POTABLE	A:TOTAL DE SOLICITUDES DE ABASTECIMIENTO DE AGUA POTABLE ATENDIDAS - B:TOTAL DE SOLICITUDES DE ABASTECIMIENTO DE AGUA INFRAPAJAR	1,200.00	1,200.00	77.50	930	1,200.00	SOLICITUDES DE PIPA DE AGUA
E	E0105	V. Oficialía Mayor	1.3.5Oficialía Mayor	31111-2101 - V. Oficialía Mayor	0.00	3,229,251.09	0.00	0.00	0.00	SI	ACTIVIDAD C1A8	ATENCIÓN DE MANERA ADECUADA LAS SOLICITUDES DE COMPRA INGRESADAS A LA DIRECCIÓN	1500 SOLICITUDES DE COMPRA	A:TOTAL DE SOLICITUDES DE COMPRA ATENDIDAS - B:TOTAL DE SOLICITUDES DE COMPRA INGRESADAS	1,500.00	1,500.00	100.07	1501	1,500.00	solicitudes de compra
E	E0105	V. Oficialía Mayor	1.3.5Oficialía Mayor	31111-2101 - V. Oficialía Mayor	0.00	2,819,635.12	0.00	0.00	0.00	SI	ACTIVIDAD C1A9	ATENCIÓN EFICIENTE DE LAS SOLICITUDES DE MANTENIMIENTO Y REPARACIÓN VEHÍCULAR INGRESADAS A LA DIRECCIÓN	300 SOLICITUDES DE MANTENIMIENTO Y REPARACIÓN VEHICULAR	A:TOTAL DE SOLICITUDES DE MANTENIMIENTO Y REPARACIÓN VEHICULAR ATENDIDAS - B:TOTAL DE SOLICITUDES DE MANTENIMIENTO Y REPARACIÓN VEHICULAR INGRESADAS	300.00	300.00	176.67	530	300.00	SOLICITUDES DE MANTENIMIENTO Y REPARACION VEHICULAR
E	E0105	V. Oficialía Mayor	1.3.5Oficialía Mayor	31111-2101 - V. Oficialía Mayor	0.00	747,328.15	0.00	0.00	0.00	SI	COMPONENTE 2	ADECUACIONES ESTRUCTURALES PARA UN USO EFICIENTE DE LOS ESPACIOS Y EDIFICIOS DESTINADOS AL USO DE LA ADMINISTRACIÓN PÚBLICA SON IMPLEMENTADAS	2 ADECUACIONES REALIZADAS A ESPACIOS Y EDIFICIOS	A:CANTIDAD DE ADECUACIONES REALIZADAS EN EL AÑO ACTUAL - B:CANTIDAD DE ADECUACIONES REALIZADAS EN EL AÑO ANTERIOR	2.00	2.00	-2.00	1	2.00	ADECUACIONES REALIZADAS
E	E0105	V. Oficialía Mayor	1.3.5Oficialía Mayor	31111-2101 - V. Oficialía Mayor	0.00	475,229.81	0.00	0.00	0.00	SI	ACTIVIDAD C2A1	ADAPTACIÓN DE UN ESPACIO SEGURO PARA EL RESGUARDO DE LAS UNIDADES EN DESUSO DE LA ADMINISTRACIÓN PÚBLICA	1 ESPACIO GENERADO PARA EL RESGUARDO DE LAS UNIDADES EN DESUSO	A:TOTAL DE ESPACIOS GENERADOS PARA EL RESGUARDO DE LAS UNIDADES EN DESUSO - B:ESPACIOS DISPONIBLES PARA ESTE FIN CON ANTERIORIDAD	1.00	1.00	0.00	1	1.00	espacio generado
E	E0105	V. Oficialía Mayor	1.3.5Oficialía Mayor	31111-2101 - V. Oficialía Mayor	0.00	272,096.54	0.00	0.00	0.00	SI	ACTIVIDAD C2A2	INSTALACIÓN DE EQUIPO DE VIDEOVIGILANCIA QUE BRINDE UN AMBITO DE SEGURIDAD EN LOS DIVERSOS ESPACIOS DE LA ADMINISTRACIÓN MUNICIPAL.	30 EQUIPOS DE VIDEO VIGILANCIA INSTALADOS	A:TOTAL DE EQUIPOS INSTALADOS EN EL AÑO ACTUAL - B:TOTAL DE EQUIPOS INSTALADOS EN EL AÑO ANTFRIOR	30.00	30.00	13.33	4	30.00	EQUIPOS DE VIDEOVIGILANCIA
E	E0106	VI. Dirección de Obras Públicas	1.3.6 Dirección de Obras Públicas	31111-3101 - VI. Dirección de Obras Públicas	140,284,554.89	282,844,394.40	210,399.37	173,279,282.96	173,068,883.59	SI	FIN	CONTRIBUIR EN LA EJECUCIÓN DE PROYECTOS DE INVERSIÓN, DE ACUERDO A LA PLANEACIÓN Y A LA AUTORIZACIÓN DE RECURSOS PRESUPESTALES, QUE IMPACTEN EN EL DESARROLLO INTEGRAL DE LA POBLACIÓN DE LAS LOCALIDADES URBANAS Y RURALES DEL MUNICIPIO	POBLACIÓN BENEFICIADA CON PROYECTOS DE INVERSIÓN	A:PERSONAS BENEFICIADAS CON LA EJECUCIÓN DE PROYECTOS DE INVERSIÓN - B:POBLACIÓN TOTAL DEL MUNICIPIO	54,322.00	54,322.00	591.99	165,756	28,000	PERSONAS
E	E0106	VI. Dirección de Obras Públicas	1.3.6 Dirección de Obras Públicas	31111-3101 - VI. Dirección de Obras Públicas	140,284,554.89	282,844,394.40	210,399.37	173,279,282.96	173,068,883.59	SI	PROPOSITO	LA POBLACIÓN EN EL MUNICIPIO QUE HABITA EN ZONAS URBANAS Y RURALES, CUENTEN CON EL MEJORAMIENTO O LA AMPLIACIÓN DE LA INFRAESTRUCTURA EXISTENTE	PERSONAS BENEFICIADAS CON ADECUADA INFRAESTRUCTURA A TRAVÉS DE LA EJECUCIÓN DE PROYECTOS DE INVERSIÓN	A:POBLACIÓN DEL MUNICIPIO BENEFICIADA CON PROYECTOS DE INVERSIÓN - B:TOTAL DE LA POBLACIÓN DEL MUNICIPIO	54,322.00	54,322.00	305.14	165,756	54,322	PERSONAS
E	E0106	VI. Dirección de Obras Públicas	1.3.6 Dirección de Obras Públicas	31111-3101 - VI. Dirección de Obras Públicas	0.00	25,573,912.38	0.00	0.00	0.00	SI	COMPONENTE 1	INCREMENTANDO EL NUMERO DE PROYECTOS DE INVERSIÓN DE AGUA	BENEFICIARIOS ESTIMADOS CON PROYECTOS DE INVERSIÓN DE AGUA	A:TOTAL DE BENEFICIARIOS CON LA EJECUCIÓN DE PROYECTOS DE INVERSIÓN DE AGUA - B:TOTAL DE LA POBLACIÓN DEL MUNICIPIO	8,341.00	8,341.00	57.38	10,432	18,179	PERSONAS
E	E0106	VI. Dirección de Obras Públicas	1.3.6 Dirección de Obras Públicas	31111-3101 - VI. Dirección de Obras Públicas	0.00	25,573,912.38	0.00	0.00	0.00	SI	ACTIVIDAD C1A1	PLANEACIÓN, PROGRAMACIÓN, PRESUPUESTACIÓN, CONTRATACIÓN, SUPERVISIÓN Y CIERRE DE OBRAS DE PROYECTOS DE INVERSIÓN DE AGUA	OBRAS CON PROYECTO EJECUTIVO VALIDADO, PRESUPUESTO EJERCIDO Y OBRAS CONCLUIDAS EN EL TIEMPO PROGRAMADO	A:OBRAS EJECUTADAS DE AGUA - B:OBRAS PROGRAMADAS	6.00	6.00	63.64	7	11	OBRAS
E	E0106	VI. Dirección de Obras Públicas	1.3.6 Dirección de Obras Públicas	31111-3101 - VI. Dirección de Obras Públicas	0.00	29,588,985.51	0.00	0.00	0.00	SI	COMPONENTE 2	INCREMENTANDO EL NUMERO DE PROYECTOS DE INVERSIÓN DE SANEAMIENTO	BENEFICIARIOS ESTIMADOS CON PROYECTOS DE INVERSIÓN DE SANEAMIENTO	A:TOTAL DE BENEFICIARIOS CON LA EJECUCIÓN DE PROYECTOS DE INVERSIÓN DE SANEAMIENTO - B:TOTAL DE LA POBLACIÓN DEL MUNICIPIO	9,819.00	9,819.00	53.78	9,776	18,179	PERSONAS
E	E0106	VI. Dirección de Obras Públicas	1.3.6 Dirección de Obras Públicas	31111-3101 - VI. Dirección de Obras Públicas	0.00	29,588,985.51	0.00	0.00	0.00	SI	ACTIVIDAD C2A1	PLANEACIÓN, PROGRAMACIÓN, PRESUPUESTACIÓN, CONTRATACIÓN, SUPERVISIÓN Y CIERRE DE OBRAS DE PROYECTOS DE INVERSIÓN DE SANEAMIENTO	OBRAS CON PROYECTO EJECUTIVO VALIDADO, PRESUPUESTO EJERCIDO Y OBRAS CONCLUIDAS EN EL TIEMPO PROGRAMADO	A:OBRAS EJECUTADAS DE SANEAMIENTO - B:OBRAS PROGRAMADAS	6.00	6.00	63.64	7	11	OBRAS
E	E0106	VI. Dirección de Obras Públicas	1.3.6 Dirección de Obras Públicas	31111-3101 - VI. Dirección de Obras Públicas	0.00	10,457,877.18	0.00	0.00	0.00	SI	COMPONENTE 3	INCREMENTANDO EL NÚMERO DE PROYECTOS DE INVERSIÓN DE EDUCACIÓN	BENEFICIARIOS ESTIMADOS CON PROYECTOS DE INVERSIÓN DE EDUCACIÓN	A:BENEFICIARIOS DEL MUNICIPIO CON INFRAESTRUCTURA DE EDUCACIÓN - B:TOTAL DE LA POBLACIÓN DEL MUNICIPIO	1,500.00	1,500.00	85.70	2,327	3,642	PERSONAS
E	E0106	VI. Dirección de Obras Públicas	1.3.6 Dirección de Obras Públicas	31111-3101 - VI. Dirección de Obras Públicas	0.00	10,457,877.18	0.00	0.00	0.00	SI	ACTIVIDAD C3A1	PLANEACIÓN, PROGRAMACIÓN, PRESUPUESTACIÓN, CONTRATACIÓN, SUPERVISIÓN Y CIERRE DE OBRAS DE PROYECTOS DE INVERSIÓN DE EDUCACIÓN	BENEFICIARIOS ESTIMADOS CON PROYECTOS DE INVERSIÓN DE EDUCACIÓN	A:OBRAS EJECUTADAS DE EDUCACIÓN - B:OBRAS PROGRAMADAS	8.00	8.00	45.00	9	20	OBRAS
E	E0106	VI. Dirección de Obras Públicas	1.3.6 Dirección de Obras Públicas	31111-3101 - VI. Dirección de Obras Públicas	0.00	42,271,836.43	0.00	0.00	0.00	SI	COMPONENTE 4	INCREMENTANDO EL NÚMERO DE PROYECTOS DE INVERSIÓN DE INFRAESTRUCTURA de CALLES	BENEFICIARIOS ESTIMADOS CON PROYECTOS DE INVERSIÓN DE INFRAESTRUCTURA de calles	A:BENEFICIARIOS DEL MUNICIPIO CON INFRAESTRUCTURA DE CALLES - B:TOTAL DE LA POBLACIÓN DEL MUNICIPIO	5,899.00	5,899.00	34.38	3,918	11,395	PERSONAS
E	E0106	VI. Dirección de Obras Públicas	1.3.6 Dirección de Obras Públicas	31111-3101 - VI. Dirección de Obras Públicas	0.00	42,271,836.43	0.00	0.00	0.00	SI	ACTIVIDAD C4A1	PLANEACIÓN, PROGRAMACIÓN, PRESUPUESTACIÓN, CONTRATACIÓN, SUPERVISIÓN Y CIERRE DE OBRAS DE PROYECTOS DE INVERSIÓN DE INFRAESTRUCTURA de calles	OBRAS CON PROYECTO EJECUTIVO VALIDADO, PRESUPUESTO EJERCIDO Y OBRAS CONCLUIDAS EN EL TIEMPO PROGRAMADO	A:OBRAS EJECUTADAS DE INFRAESTRUCTURA DE CALLES - B:OBRAS PROGRAMADAS	20.00	20.00	28.57	20	70	OBRAS
E	E0106	VI. Dirección de Obras Públicas	1.3.6 Dirección de Obras Públicas	31111-3101 - VI. Dirección de Obras Públicas	0.00	14,723,308.49	0.00	0.00	0.00	SI	COMPONENTE 5	INCREMENTANDO EL NÚMERO DE PROYECTOS DE INVERSIÓN DE INFRAESTRUCTURA de CAMINOS	BENEFICIARIOS ESTIMADOS CON PROYECTOS DE INVERSIÓN DE INFRAESTRUCTURA de caminos	A:BENEFICIARIOS DEL MUNICIPIO CON INFRAESTRUCTURA DE CAMINOS - B:TOTAL DE LA POBLACIÓN DEL MUNICIPIO	8,723.00	8,723.00	102.13	11,838	11,395	PERSONAS
E	E0106	VI. Dirección de Obras Públicas	1.3.6 Dirección de Obras Públicas	31111-3101 - VI. Dirección de Obras Públicas	0.00	14,723,308.49	0.00	0.00	0.00	SI	ACTIVIDAD C5A1	PLANEACIÓN, PROGRAMACIÓN, PRESUPUESTACIÓN, CONTRATACIÓN, SUPERVISIÓN Y CIERRE DE OBRAS DE PROYECTOS DE INVERSIÓN DE INFRAESTRUCTURA de caminos	OBRAS CON PROYECTO EJECUTIVO VALIDADO, PRESUPUESTO EJERCIDO Y OBRAS CONCLUIDAS EN EL TIEMPO PROGRAMADO	A:OBRAS EJECUTADAS DE INFRAESTRUCTURA DE CAMINOS - B:OBRAS PROGRAMADAS	8.00	8.00	15.71	11	70	OBRAS
E	E0106	VI. Dirección de Obras Públicas	1.3.6 Dirección de Obras Públicas	31111-3101 - VI. Dirección de Obras Públicas	0.00	19,793,444.21	0.00	0.00	0.00	SI	COMPONENTE 6	INCREMENTANDO EL NÚMERO DE PROYECTOS DE INVERSIÓN DE VIVIENDA	BENEFICIARIOS ESTIMADOS CON PROYECTOS DE VIVIENDA	A:BENEFICIARIOS DEL MUNICIPIO CON INFRAESTRUCTURA DE VIVIENDA - B:TOTAL DE LA POBLACIÓN DEL MUNICIPIO	4,535.00	4,535.00	12.84	994	7,885	PERSONAS
E	E0106	VI. Dirección de Obras Públicas	1.3.6 Dirección de Obras Públicas	31111-3101 - VI. Dirección de Obras Públicas	0.00	19,793,444.21	0.00	0.00	0.00	SI	ACTIVIDAD C6A1	PLANEACIÓN, PROGRAMACIÓN, PRESUPUESTACIÓN, CONTRATACIÓN, SUPERVISIÓN Y CIERRE DE OBRAS DE PROYECTOS DE INVERSIÓN DE VIVIENDA	OBRAS CON PROYECTO EJECUTIVO VALIDADO, PRESUPUESTO EJERCIDO Y OBRAS CONCLUIDAS EN EL TIEMPO PROGRAMADO	A:OBRAS EJECUTADAS DE VIVIENDA - B:OBRAS PROGRAMADAS	98.00	98.00	17.29	23	133	OBRAS

MUNICIPIO DE SAN FELIPE, GTO.
INDICADORES DE RESULTADOS
DEL 01 DE OCTUBRE AL 31 DE DICIEMBRE DE 2022

Clasificación Programática según su CONAC	Clave del Programa presupuestario	Nombre del programa presupuestario	Clasificación Funcional del gasto al que corresponde el programa presupuestario	Nombre de la dependencia o entidad que lo ejecuta	Presupuesto Aprobado	Presupuesto Modificado	Presupuesto Devengado	Presupuesto Ejercido	Presupuesto Pagado	Cuenta con MIR (SI/NO)	MIR		Indicadores		Meta del Indicador Programada	Meta del Indicador Modificada	Meta del Indicador alcanzada	Resultado del		
											Nivel de la MIR del programa	Descripción del resumen narrativo (Fin, Propósito, componentes y actividades)	Nombre del Indicador	Descripción de variables de la formula				Valor del numerador de la formula	Valor del denominador de la formula	Unidad de medida de las variables del indicador
1	2	3	4	5	6	7	8	9	10	11	12	13	14	15	16	17	18	19	20	21	22	23
E	E0106	VI. Dirección de Obras Públicas	1.3.6 Dirección de Obras Públicas	31111-3101 - VI. Dirección de Obras Públicas	0.00	13,207,288.64	0.00	0.00	0.00	SI	COMPONENTE 7	INCREMENTANDO EL NÚMERO DE PROYECTOS DE INVERSIÓN DE ELECTRIFICACION	BENEFICIARIOS ESTIMADOS CON PROYECTOS DE ELECTRIFICACIÓN	A:BENEFICIARIOS DEL MUNICIPIO CON INFRAESTRUCTURA DE ELECTRIFICACIÓN - B:TOTAL DE POBLACIÓN DEL MUNICIPIO	133.00	133.00	1,108.08	5,485	495	PERSONAS
E	E0106	VI. Dirección de Obras Públicas	1.3.6 Dirección de Obras Públicas	31111-3101 - VI. Dirección de Obras Públicas	0.00	13,207,288.64	0.00	0.00	0.00	SI	ACTIVIDAD C7A1	PLANEACIÓN, PROGRAMACIÓN, PRESUPUESTACIÓN, CONTRATACIÓN, SUPERVISIÓN Y CIERRE DE OBRAS DE PROYECTOS DE INVERSIÓN DE ELECTRIFICACIÓN	OBRAS CON PROYECTO EJECUTIVO VALIDADO, PRESUPUESTO EJERCIDO Y OBRAS CONCLUIDAS EN EL TIEMPO PROGRAMADO	A:OBRAS EJECUTADAS DE ELECTRIFICACIÓN - B:OBRAS PROGRAMADAS	9.00	9.00	162.50	13	8	OBRAS
E	E0106	VI. Dirección de Obras Públicas	1.3.6 Dirección de Obras Públicas	31111-3101 - VI. Dirección de Obras Públicas	0.00	20,916,927.39	0.00	0.00	0.00	SI	COMPONENTE 8	INCREMENTANDO EL NÚMERO DE OTROS PROYECTOS DE INVERSIÓN	BENEFICIARIOS ESTIMADOS CON OTROS PROYECTOS DE INVERSIÓN	A:BENEFICIARIOS DEL MUNICIPIO CON INFRAESTRUCTURA DE OTROS PROYECTOS DE INVERSIÓN - B:TOTAL DE LA POBLACIÓN DEL MUNICIPIO	13,825.00	13,825.00	526.30	118,054	22,051	PERSONAS
E	E0106	VI. Dirección de Obras Públicas	1.3.6 Dirección de Obras Públicas	31111-3101 - VI. Dirección de Obras Públicas	0.00	20,916,927.39	0.00	0.00	0.00	SI	ACTIVIDAD C8A1	PLANEACIÓN, PROGRAMACIÓN, PRESUPUESTACIÓN, CONTRATACIÓN, SUPERVISIÓN Y CIERRE DE OBRAS DE OTROS PROYECTOS DE INVERSIÓN	OBRAS CON PROYECTO EJECUTIVO VALIDADO, PRESUPUESTO EJERCIDO Y OBRAS CONCLUIDAS EN EL TIEMPO PROGRAMADO	A:OBRAS EJECUTADAS DE OTROS PROYECTOS DE INVERSIÓN - B:OBRAS PROGRAMADAS	19.00	19.00	29.41	15	51	OBRAS
E	E0106	VI. Dirección de Obras Públicas	1.3.6 Dirección de Obras Públicas	31111-3101 - VI. Dirección de Obras Públicas	0.00	6,541,158.88	0.00	0.00	0.00	SI	COMPONENTE 9	INCREMENTANDO EL NÚMERO DE ESTUDIOS Y PROYECTOS	BENEFICIARIOS ESTIMADOS CON ESTUDIOS Y PROYECTOS PARA PROYECTOS DE INVERSIÓN	A:BENEFICIARIOS DEL MUNICIPIO CON INFRAESTRUCTURA DE ESTUDIOS Y PROYECTOS - B:TOTAL DE LA POBLACIÓN DEL MUNICIPIO	5,792.00	5,792.00	26.08	4,982	19,120	PERSONAS
E	E0106	VI. Dirección de Obras Públicas	1.3.6 Dirección de Obras Públicas	31111-3101 - VI. Dirección de Obras Públicas	0.00	6,541,158.88	0.00	0.00	0.00	SI	ACTIVIDAD C9A1	PLANEACIÓN, PROGRAMACIÓN, PRESUPUESTACIÓN, CONTRATACIÓN, SUPERVISIÓN Y CIERRE DE OBRAS DE ESTUDIOS DE PROYECTOS	OBRAS CON PROYECTO EJECUTIVO VALIDADO, PRESUPUESTO EJERCIDO Y OBRAS CONCLUIDAS EN EL TIEMPO PROGRAMADO	A:OBRAS EJECUTADAS DE ESTUDIOS Y PROYECTOS - B:OBRAS PROGRAMADAS	9.00	9.00	64.29	9	14	OBRAS
E	E0106	VI. Dirección de Obras Públicas	1.3.6 Dirección de Obras Públicas	31111-3101 - VI. Dirección de Obras Públicas	0.00	3,144,028.47	0.00	0.00	0.00	SI	COMPONENTE 10	INCREMENTANDO EL NÚMERO DE PROYECTOS DE INVERSIÓN de infraestructura productiva rural	BENEFICIARIOS ESTIMADOS CON PROYECTOS DE INVERSIÓN DE INFRAESTRUCTURA PRODUCTIVA RURAL	A:BENEFICIARIOS DEL MUNICIPIO CON INFRAESTRUCTURA PRODUCTIVA RURAL - B:TOTAL DE LA POBLACIÓN DEL MUNICIPIO	155.00	155.00	0.73	180	22,051	PERSONAS
E	E0106	VI. Dirección de Obras Públicas	1.3.6 Dirección de Obras Públicas	31111-3101 - VI. Dirección de Obras Públicas	0.00	3,144,028.47	0.00	0.00	0.00	SI	ACTIVIDAD C10A1	PLANEACIÓN, PROGRAMACIÓN, PRESUPUESTACIÓN, CONTRATACIÓN, SUPERVISIÓN Y CIERRE DE OBRAS DE PROYECTOS de infraestructura productiva rural	OBRAS CON PROYECTO EJECUTIVO VALIDADO, PRESUPUESTO EJERCIDO Y OBRAS CONCLUIDAS EN EL TIEMPO PROGRAMADO	A:OBRAS EJECUTADAS DE INFRAESTRUCTURA PRODUCTIVA RURAL - B:OBRAS PROGRAMADAS	31.00	31.00	7.94	4	51	OBRAS
E	E0107	VII. Dirección de Desarrollo Social	1.3.7. Dirección de Desarrollo Social	31111-3201 - VII. Dirección de Desarrollo Social	5,293,122.79	7,399,726.04	109,756.28	6,004,279.76	5,894,523.48	SI	FIN	CONTRIBUIR A LA REDUCCIÓN DE LOS ÍNDICES DE POBREZA EN EL MUNICIPIO DE SAN FELIPE, ATENDIENDO A LAS FAMILIAS QUE SE ENCUENTREN EN ALGUNA SITUACIÓN VULNERABLE, FORTALECIENDO LOS SERVICIOS BÁSICOS DE LA VIVIENDA Y SUSCONDICIONES DE VIDA	NÚMERO DE PERSONAS BENEFICIADAS CON ALGÚN PROGRAMA SOCIAL	A:NÚMERO DE BENEFICIARIOS 2021 B:NÚMERO DE BENEFICIARIOS 2022	3,156.00	3,156.00	56.12	1,771	3,156	BENEFICIARIO
E	E0107	VII. Dirección de Desarrollo Social	1.3.7. Dirección de Desarrollo Social	31111-3201 - VII. Dirección de Desarrollo Social	5,293,122.79	7,399,726.04	109,756.28	6,004,279.76	5,894,523.48	SI	PROPOSITO	LA POBLACIÓN VULNERABLE DEL MUNICIPIO DE SAN FELIPE MEJORA SUS CONDICIONES DE VIDA	SOLICITUDES INGRESADAS SOBRE SOLICITUDES ATENDIDAS EN 2022	A:SOLICITUDES INGRESADAS - B:SOLICITUDES ATENDIDAS	4,780.00	4,780.00	43.26	2,068	4,780	SOLICITUD
E	E0107	VII. Dirección de Desarrollo Social	1.3.7. Dirección de Desarrollo Social	31111-3201 - VII. Dirección de Desarrollo Social	0.00	885,402.34	0.00	0.00	0.00	SI	COMPONENTE 1	ACOMPAÑAMIENTO A COMUNIDADES RURALES BRINDADO	SOLICITUDES INGRESADAS DE ACCESO A LOS SERVICIOS BÁSICOS EN LA VIVIENDA	A:SOLICITUDES INGRESADAS - B:SOLICITUDES ATENDIDAS	468.00	468.00	148.95	668	468	SOLICITUD
E	E0107	VII. Dirección de Desarrollo Social	1.3.7. Dirección de Desarrollo Social	31111-3201 - VII. Dirección de Desarrollo Social	0.00	305,387.95	0.00	0.00	0.00	SI	ACTIVIDAD C1A1	DAR ATENCIÓN, ASESORÍA, CAPACITACIÓN Y SEGUIMIENTO A COMITÉS RURALES DE SISTEMAS DE AGUA POTABLE Y DRENAJE	SOLICITUDES ATENDIDAS	A:SOLICITUDES INGRESADAS - B:SOLICITUDES ATENDIDAS	80.00	80.00	80.00	64	80	SOLICITUD
E	E0107	VII. Dirección de Desarrollo Social	1.3.7. Dirección de Desarrollo Social	31111-3201 - VII. Dirección de Desarrollo Social	0.00	88,310.19	0.00	0.00	0.00	SI	ACTIVIDAD C1A2	REALIZAR REVISIONES, ACOMPAÑAMIENTO Y REPARACIÓN DE SISTEMAS DE CLORACIÓN	SOLICITUDES ATENDIDAS	A:SOLICITUDES INGRESADAS - B:SOLICITUDES ATENDIDAS	80.00	80.00	150.00	90	80	SOLICITUD
E	E0107	VII. Dirección de Desarrollo Social	1.3.7. Dirección de Desarrollo Social	31111-3201 - VII. Dirección de Desarrollo Social	0.00	91,407.90	0.00	0.00	0.00	SI	ACTIVIDAD C1A3	REALIZAR VISITAS DE REVISIÓN, INTEGRACIÓN DE PROPUESTAS Y SEGUIMIENTO A PROGRAMAS DE SERVICIOS BÁSICOS EN COMUNIDADES	SOLICITUDES ATENDIDAS	A:SOLICITUDES INGRESADAS - B:SOLICITUDES ATENDIDAS	389.00	389.00	195.37	760	389	SOLICITUD
E	E0107	VII. Dirección de Desarrollo Social	1.3.7. Dirección de Desarrollo Social	31111-3201 - VII. Dirección de Desarrollo Social	0.00	72,580.31	0.00	0.00	0.00	SI	ACTIVIDAD C1A4	INTEGRAR EL PADRÓN DE BENEFICIARIOS, COORDINAR Y DAR SEGUIMIENTO LAS ACCIONES PROPIAS DE CADA PROYECTO, TRÁMITE DEL PAGO DE JORNALES EN CADA COMUNIDAD Y CIERRE DEL PROGRAMA	PERSONAS EMPLEADAS CON EL PROGRAMA EMPLEO TEMPORAL MUNICIPAL	A:PERSONAS EMPLEADAS AÑO ANTERIOR - B:PERSONAS EMPLEADAS AÑO ACTUAL	661.00	661.00	15.13	100	661.00	BENEFICIARIO
E	E0107	VII. Dirección de Desarrollo Social	1.3.7. Dirección de Desarrollo Social	31111-3201 - VII. Dirección de Desarrollo Social	0.00	129,715.99	0.00	0.00	0.00	SI	ACTIVIDAD C1A5	REALIZAR ACCIONES DE SEGUIMIENTO A LAS PLANTAS POTABILIZADORAS EN ZONA RURAL	PLANTAS POTABILIZADORAS EN FUNCIONAMIENTO	A:SOLICITUDES INGRESADAS - B:SOLICITUDES ATENDIDAS	11.00	11.00	81.82	9	11	SOLICITUD
E	E0107	VII. Dirección de Desarrollo Social	1.3.7. Dirección de Desarrollo Social	31111-3201 - VII. Dirección de Desarrollo Social	0.00	1,609,843.45	0.00	0.00	0.00	SI	COMPONENTE 2	MEJORAMIENTO DE VIVIENDA OTORGADO	SOLICITUDES ATENDIDAS	A:SOLICITUDES INGRESADAS - B:SOLICITUDES ATENDIDAS	4,238.00	4,238.00	24.30	1030	4238	SOLICITUD
E	E0107	VII. Dirección de Desarrollo Social	1.3.7. Dirección de Desarrollo Social	31111-3201 - VII. Dirección de Desarrollo Social	0.00	548,574.99	0.00	0.00	0.00	SI	ACTIVIDAD C3A1	EMITIR Y DISTRIBUIR CONVOCATORIAS DE REVISIÓN PARA PROGRAMAS DE MEJORAMIENTO DE VIVIENDA	CONVOCATORIAS DE COMUNIDADES BENEFICIADAS CON ALGÚN PROGRAMA SOCIAL 2022	A: COMUNIDADES ATENDIDAS CON ALGÚN PROGRAMA SOCIAL - B:CONVOCATORIAS ENTREGADAS	212.00	212.00	63.21	134	212	CONVOCATORIA
E	E0107	VII. Dirección de Desarrollo Social	1.3.7. Dirección de Desarrollo Social	31111-3201 - VII. Dirección de Desarrollo Social	0.00	209,969.21	0.00	0.00	0.00	SI	ACTIVIDAD C3A2	REALIZAR VISITAS DOMICILIARIAS DE REVISIÓN PARA LA SELECCIÓN DE BENEFICIARIOS PARA LOS PROGRAMAS DE MEJORAMIENTO DE VIVIENDA	VISITAS REALIZADAS A LOS DOMICILIOS	A:SOLICITUDES INGRESADAS - B:VISITAS DOMICILIARIAS REALIZADAS	3,898.00	3,898.00	54.36	2174	3998	VISITA
E	E0107	VII. Dirección de Desarrollo Social	1.3.7. Dirección de Desarrollo Social	31111-3201 - VII. Dirección de Desarrollo Social	0.00	194,949.33	0.00	0.00	0.00	SI	ACTIVIDAD C3A3	LEVANTAR Y CAPTURAR DE INSTRUMENTOS QUE EVALÚEN LA CONDICIÓN SOCIOECONÓMICA DE LOS BENEFICIARIOS DE PROGRAMAS SOCIALES	CUESTIONARIOS LEVANTADOS Y CAPTURADOS	A:NÚMERO DE BENEFICIARIOS - B:CUESTIONARIO LEVANTADO Y CAPTURADO	0.00	0.00	0.00	1249	0.00	CUESTIONARIO
E	E0107	VII. Dirección de Desarrollo Social	1.3.7. Dirección de Desarrollo Social	31111-3201 - VII. Dirección de Desarrollo Social	0.00	557,449.92	0.00	0.00	0.00	SI	ACTIVIDAD C3A4	REALIZAR LA DIFUSIÓN, SEGUIMIENTO Y CIERRE DEL PROGRAMA MI COLONIA A COLOR	VIVIENDAS BENEFICIADAS	A:VIVIENDAS ATENDIDAS EL AÑO PASADO - B:VIVIENDAS ATENDIDAS EL AÑO ACTUAL	0.00	0.00	0.00	239	0	VIVIENDA
E	E0107	VII. Dirección de Desarrollo Social	1.3.7. Dirección de Desarrollo Social	31111-3201 - VII. Dirección de Desarrollo Social	0.00	327,635.95	0.00	0.00	0.00	SI	COMPONENTE 3	PLAN PARA COORDINACIÓN DE ASUNTOS DE LAS MUJERES SAN FELIPENSES IMPLEMENTADO	SOLICITUDES CANALIZADAS AL DEPARTAMENTO	A:SOLICITUDES INGRESADAS - B:SOLICITUDES ATENDIDAS	379.00	379.00	178.36	676	378	SOLICITUD
E	E0107	VII. Dirección de Desarrollo Social	1.3.7. Dirección de Desarrollo Social	31111-3201 - VII. Dirección de Desarrollo Social	0.00	160,585.98	0.00	0.00	0.00	SI	ACTIVIDAD C3A1	CAPACITAR AL PERSONAL EN DERECHOS DE LAS MUJERES, PREVENCIÓN DE VIOLENCIA DE GÉNERO Y TEMAS A FIN	CAPACITACIONES RECIBIDAS	A:CAPACITACIONES RECIBIDAS EL AÑO ANTERIOR - B:CAPACITACIONES RECIBIDAS EL AÑO ACTUAL	19.00	19.00	126.32	24	19	CAPACITACIÓN
E	E0107	VII. Dirección de Desarrollo Social	1.3.7. Dirección de Desarrollo Social	31111-3201 - VII. Dirección de Desarrollo Social	0.00	69,878.54	0.00	0.00	0.00	SI	ACTIVIDAD C3A2	POTENCIAR ACCIONES PARA LAS MUJERES Y SUS FAMILIAS QUE GENEREN OPORTUNIDADES EN LA VIDA SOCIAL Y ECONÓMICA	SOLICITUDES ATENDIDAS	A:SOLICITUDES INGRESADAS - B:SOLICITUDES ATENDIDAS	43.00	43.00	149.84	64	43	SOLICITUD
E	E0107	VII. Dirección de Desarrollo Social	1.3.7. Dirección de Desarrollo Social	31111-3201 - VII. Dirección de Desarrollo Social	0.00	77,370.45	0.00	0.00	0.00	SI	ACTIVIDAD C3A3	IMPARTIR PLATICAS Y/O TALLERES QUE FORTALEZCAN EL EMPODERAMIENTO DE LAS MUJERES PARA UNA VIDA LIBRE DE VIOLENCIA	EVENTOS REALIZADOS	A: EVENTOS REALIZADOS EL AÑO ENTERIOR - B: EVENTOS REALIZADOS AÑO ACTUAL	30.00	30.00	176.87	53	30.00	EVENTO
E	E0107	VII. Dirección de Desarrollo Social	1.3.7. Dirección de Desarrollo Social	31111-3201 - VII. Dirección de Desarrollo Social	0.00	549,251.58	0.00	0.00	0.00	SI	COMPONENTE 4	GESTIÓN DE RECURSOS CON DEPENDENCIAS FEDERALES Y ESTATALES REALIZADO P	PROGRAMAS EJECUTADOS EN EL MUNICIPIO EN CONCURRENCIA CON OTRAS DEPENDENCIAS	A: PROGRAMAS EJECUTADOS EN EL MUNICIPIO EN CONCURRENCIA CON OTRAS DEPENDENCIAS - B:PROGRAMAS EJECUTADOS EN EL MUNICIPIO EN CONCURRENCIA CON OTRAS DEPENDENCIAS	14.00	14.00	85.71	12	14	PROGRAMA
E	E0107	VII. Dirección de Desarrollo Social	1.3.7. Dirección de Desarrollo Social	31111-3201 - VII. Dirección de Desarrollo Social	0.00	549,251.58	0.00	0.00	0.00	SI	ACTIVIDAD C4A1	INTEGRAR PROPUESTAS DE INVERSIÓN PARA LA GESTIÓN DE OBRAS Y PROYECTOS	PROYECTOS CON APORTACIÓN DE OTRAS DEPENDENCIAS	A:PROYECTOS CON APORTACIÓN DE OTRAS DEPENDENCIAS AÑO PASADO - B:PROYECTOS CON APORTACIÓN DE OTRAS DEPENDENCIAS AÑO ACTUAL	0.00	0.00	0.00	15	0	PROYECTO

MUNICIPIO DE SAN FELIPE, GTO.
INDICADORES DE RESULTADOS
DEL 01 DE OCTUBRE AL 31 DE DICIEMBRE DE 2022

Clasificación Programática acorde al CONAC	Clave del Programa presupuestario	Nombre del programa presupuestario	Clasificación funcional del gasto al que corresponde el programa presupuestario	Nombre de la dependencia o entidad que lo ejecuta	Presupuesto					MIR			Indicadores				Resultado del		
					Aprobado	Modificado	Devengado	Ejercido	Pagado	Cuenta con MIR (SI/NO)	Nivel de la MIR del programa	Descripción del resumen narrativo (Fin, Propósito, componentes y actividades)	Nombre del Indicador	Descripción de variables de la fórmula	Meta del indicador Programada	Meta del indicador Modificada	Meta del indicador alcanzada	Valor del numerador de la formula	Valor del denominador de la formula	Unidad de medida de las variables del indicador
1	2	3	4	5	6	7	8	9	10	11	12	13	14	15	16	17	18	21	22	23
E	E0107	VII. Dirección de Desarrollo Social	1.3.7. Dirección de Desarrollo Social	31111-3201 - VII. Dirección de Desarrollo Social	0.00	1,598,032.78	0.00	0.00	0.00	SI	COMPONENTE 5	TRATO A LA CIUDADANÍA BRINDADO	SOLICITUDES INGRESADAS ANUAL	A:SOLICITUDES INGRESADAS AÑO ANTERIOR - B:SOLICITUDES INGRESADAS AÑO ACTUAL	8,005.00	8,005.00	36.34	2182	8,005.00	SOLICITUD
E	E0107	VII. Dirección de Desarrollo Social	1.3.7. Dirección de Desarrollo Social	31111-3201 - VII. Dirección de Desarrollo Social	0.00	340,721.57	0.00	0.00	0.00	SI	ACTIVIDAD C5A1	RECIBIR Y REGISTRAR LAS SOLICITUDES INGRESADAS POR LOS CIUDADANOS	SOLICITUDES REGISTRADAS EN EL AÑO	A:SOLICITUDES REGISTRADAS EN EL AÑO PASADO - B:SOLICITUDES REGISTRADAS EN EL AÑO ACTUAL	8,005.00	8,005.00	40.38	3425	8005	SOLICITUD
E	E0107	VII. Dirección de Desarrollo Social	1.3.7. Dirección de Desarrollo Social	31111-3201 - VII. Dirección de Desarrollo Social	0.00	345,157.09	0.00	0.00	0.00	SI	ACTIVIDAD C5A2	INTEGRAR COMITÉS DE PARTICIPACIÓN SOCIAL	COMITÉS CONFORMADOS	A:COMITÉS CONFORMADOS AÑO PASADO - B:COMITÉS CONFORMADOS AÑO ACTUAL	212.00	212.00	52.36	111	212	COMITÉ
E	E0107	VII. Dirección de Desarrollo Social	1.3.7. Dirección de Desarrollo Social	31111-3201 - VII. Dirección de Desarrollo Social	0.00	912,154.12	0.00	0.00	0.00	SI	ACTIVIDAD C5A3	ENTREGA DE APOYOS A BENEFICIARIOS	BIENES ENTREGADOS A LOS BENEFICIARIOS	A:BIENES ENTREGADOS A LOS BENEFICIARIOS AÑO PASADO - B:BIENES ENTREGADOS A LOS BENEFICIARIOS AÑO ACTUAL	842.00	842.00	71.26	600	842	fogón ecológico
E	E0108	VIII. Dirección de Seguridad Pública, Tránsito y Vialidad	1.3.8. Dirección de Seguridad Pública, Tránsito y Vial	31111-2601 - VIII. Dirección de Seguridad Pública, Tránsito y Vialidad	59,056,809.07	57,233,059.87	934,713.65	52,221,141.91	51,286,428.26	SI	FIN	CONTRIBUIR, MEJORAR E INCREMENTAR LA SEGURIDAD PÚBLICA MEDIANTE UN SISTEMA INTEGRAL Y EFICAZ QUE PERMITA IDENTIFICAR DE MANERA CLARA Y OBJETIVA ACTOS, ORGANIZACIONES Y CONDUCTAS DELICTIVAS QUE VULNERAN LA SEGURIDAD, LA PAZ SOCIAL Y LA TRANQUILIDAD DE LOS CIUDADANOS EN EL MUNICIPIO DE SAN FELIPE, GTO.	tasa de incidencia de delitos	A:total de delitos cometidos en el municipio - B:total de delitos cometidos en El municipio en el año anterior	30.00	30.00	-24.00	6	30	TASA DE VARIACION
E	E0108	VIII. Dirección de Seguridad Pública, Tránsito y Vialidad	1.3.8. Dirección de Seguridad Pública, Tránsito y Vial	31111-2601 - VIII. Dirección de Seguridad Pública, Tránsito y Vialidad	59,056,809.07	57,233,059.87	934,713.65	52,221,141.91	51,286,428.26	SI	PROPOSITO	INCREMENTAR LA EFICICIENCIA DE LA SEGURIDAD PÚBLICA PARA MANTENER EL ORDEN Y LA PAZ SOCIAL DEL MUNICIPIO DE SAN FELIPe	ESTADISTICAS DE SEGURIDAD PUBLICA	A:total de faltas administrativas cometidas en el municipio de san felipe - B:total de faltas administrativas cometidas en el municipio de san felipe en el año anterior	1,500.00	1,500.00	38.93	1038	1,500.00	TASA DE VARIACION
E	E0108	VIII. Dirección de Seguridad Pública, Tránsito y Vialidad	1.3.8. Dirección de Seguridad Pública, Tránsito y Vial	31111-2601 - VIII. Dirección de Seguridad Pública, Tránsito y Vialidad	0.00	0.00	0.00	0.00	0.00	SI	COMPONENTE 1	LA POBLACIÓN DEL MUNICIPIO RECIBE atencion asus necesidades en seguridad	aumento de delitos y faltas administrativas cometidos dentro dl municipio d san felipe	A:total de recorridos realizados - B:total d erecorridos realizados del año anterior	150,000.00	150,000.00	90.30	135457	150000	RECORRIDOS
E	E0108	VIII. Dirección de Seguridad Pública, Tránsito y Vialidad	1.3.8. Dirección de Seguridad Pública, Tránsito y Vial	31111-2601 - VIII. Dirección de Seguridad Pública, Tránsito y Vialidad	0.00	0.00	0.00	0.00	0.00	SI	ACTIVIDAD C1A1	realizar operativos en zonas conflictivas	aumento de detenidos por faltas administrativas	A:TOTAL DE OPERATIVOS REALIZADOS - B:total dE OPERATIVOS realizados del año anterior	70.00	70.00	100.00	70	70	OPERATIVOS
E	E0108	VIII. Dirección de Seguridad Pública, Tránsito y Vialidad	1.3.8. Dirección de Seguridad Pública, Tránsito y Vial	31111-2601 - VIII. Dirección de Seguridad Pública, Tránsito y Vialidad	0.00	0.00	0.00	0.00	0.00	SI	COMPONENTE 2	la poblacion del. municipio es beneficiada al contar con personal policiaco certificado,capacitado y evaluado deacuerdo ala normatividad	tasa de variacion del numero de policias certificados,capacitados y evaluados de acuerdo a la normatividad	A:total de policias certificados - B:total de policias certificados dentro de la plantilla de seguridad publica	129.00	129.00	-19.00	113	129.00	POLICIAS EVALUADOS
E	E0108	VIII. Dirección de Seguridad Pública, Tránsito y Vialidad	1.3.8. Dirección de Seguridad Pública, Tránsito y Vial	31111-2601 - VIII. Dirección de Seguridad Pública, Tránsito y Vialidad	0.00	0.00	0.00	0.00	0.00	SI	ACTIVIDAD C2A1	realizacion de reclutamiento del personal policial	PORCENTAJE DE CUMPLIMIENTO DEL NÚMERO DE policias CON FORMACIÓN ACADÉMICA	A:total de policias activos - B:total de plazas de policias	129.00	129.00	-4.00	250	129	policias activos
E	E0108	VIII. Dirección de Seguridad Pública, Tránsito y Vialidad	1.3.8. Dirección de Seguridad Pública, Tránsito y Vial	31111-2601 - VIII. Dirección de Seguridad Pública, Tránsito y Vialidad	0.00	0.00	0.00	0.00	0.00	SI	ACTIVIDAD C2A2	policia con formacion academica y cuip	PORCENTAJE DE CUMPLIMIENTO DEL NÚMERO DE policias CON FORMACIÓN ACADÉMICA	A:total de policias con cuip - B:total de plazas de policia en la plantilla de seguridad publica	129.00	129.00	-8.00	125	129	POLICIAS CERTIFICADOS
E	E0108	VIII. Dirección de Seguridad Pública, Tránsito y Vialidad	1.3.8. Dirección de Seguridad Pública, Tránsito y Vial	31111-2601 - VIII. Dirección de Seguridad Pública, Tránsito y Vialidad	0.00	0.00	0.00	0.00	0.00	SI	COMPONENTE 3	acciones para prevenir accidentes viales con platicas de educacion vial	la ocurrencia de accdentes viales en el municipio por conductores en estado de ebriedad,velocidad inmoderada y falta d conciencia vial	A:total de platicas impartidas - B:total de platicas de educacion vial de los años anteriores	20.00	20.00	100.00	20	20	platicas de educacion vial
E	E0108	VIII. Dirección de Seguridad Pública, Tránsito y Vialidad	1.3.8. Dirección de Seguridad Pública, Tránsito y Vial	31111-2601 - VIII. Dirección de Seguridad Pública, Tránsito y Vialidad	0.00	0.00	0.00	0.00	0.00	SI	ACTIVIDAD C3A1	realizacion de difucion en redes sociales y entrega de criptticos y volantes en tema de prevencion de accidentes y cultura vial	aumento de infracciones cometidas en el municipio de san felipe	A:total de de difuciones y volantes entregados - B:total de de difuciones y volantes entregados de años anteriores	72.00	72.00	77.78	56	72	difucion en redes sociales y entrega de criptticos
E	E0108	VIII. Dirección de Seguridad Pública, Tránsito y Vialidad	1.3.8. Dirección de Seguridad Pública, Tránsito y Vial	31111-2601 - VIII. Dirección de Seguridad Pública, Tránsito y Vialidad	0.00	0.00	0.00	0.00	0.00	SI	ACTIVIDAD C3A2	realizacion de operativos para revicion de conductores de vehiculos y de motocicletas	realizacion de operativos para revicion de conductores de vehiculos y de motocicletas	A:TOTAL OPERATIVOS REALIZADOS - B:TOTAL OPERATIVOS REALIZADOS CON EL AÑO ANTERIOR	196.00	196.00	130.10	255	196	OPERATIVOS REALIZADOS
E	E0108	VIII. Dirección de Seguridad Pública, Tránsito y Vialidad	1.3.8. Dirección de Seguridad Pública, Tránsito y Vial	31111-2601 - VIII. Dirección de Seguridad Pública, Tránsito y Vialidad	0.00	0.00	0.00	0.00	0.00	SI	ACTIVIDAD C3A3	realizacion de apoyos viales	Recepcion y registros de las solicitudes para dar apoyos viales	A:total de apoyos viales realizados - B:total de apoyos viales realizados	800.00	800.00	259.13	2073	800	APOYOS VIALES
E	E0108	VIII. Dirección de Seguridad Pública, Tránsito y Vialidad	1.3.8. Dirección de Seguridad Pública, Tránsito y Vial	31111-2601 - VIII. Dirección de Seguridad Pública, Tránsito y Vialidad	0.00	0.00	0.00	0.00	0.00	SI	COMPONENTE 4	LOS CIUDADANOS DEL MUNICIPIO SON BENEFICIADOS CON UN PROGRAMA DE RESISTENCIA AL CONSUMO DE DROGAS Y ATENCION Y SEGUIMIENTO A GRUPOS PANDILLERILES Y MENORES INFRACTORES	ESTADISTICAS DE SECTOR SALUD SOBRE ALTO INDICE DE CONSUMISMO DE SUSTANCIAS ADICTIVAS, ESTADISTICA DE FALTAS ADMINISTRATIVAS POR MENORES INFRACTORES ESTADISTICA DE ANEXOS	A:PROGRAMA TERMINADO Y APLICADO - B:PROGRAMA TERMINADO Y APLICADO	1.00	1.00	100.00	1	1	PROGRAMA
E	E0108	VIII. Dirección de Seguridad Pública, Tránsito y Vialidad	1.3.8. Dirección de Seguridad Pública, Tránsito y Vial	31111-2601 - VIII. Dirección de Seguridad Pública, Tránsito y Vialidad	0.00	0.00	0.00	0.00	0.00	SI	ACTIVIDAD C4A1	REALIZACION DE CAMPAÑAS DE DIFUSION EN REDES SOCIALES Y PERIFONEO EN TEMAS DE PREVENCION DE ADICCIONES	ESTADISTICAS DE SECTOR SALUD SOBRE ALTO INDICE DE CONSUMISMO DE SUSTANCIAS ADICTIVAS,ESTADISTICA DE FALTAS ADMINISTRATIVAS POR MENORES INFRACTORES ESTADISTICA DE ANEXOS	A:TOTAL DE CAMPAÑAS - B:total de campañas realizadas e el año anterior	12.00	12.00	266.67	32	12	CAMPAÑAS REALIZADAS
E	E0108	VIII. Dirección de Seguridad Pública, Tránsito y Vialidad	1.3.8. Dirección de Seguridad Pública, Tránsito y Vial	31111-2601 - VIII. Dirección de Seguridad Pública, Tránsito y Vialidad	0.00	0.00	0.00	0.00	0.00	SI	ACTIVIDAD C4A2	rEALIZACION DE PLATICAS Y TALLERES SOBRE ORIENTACION VOCACIONAL Y PROYECTO DE VIDA	ESTADISTICAS DE SECTOR SALUD SOBRE ALTO INDICE DE CONSUMISMO DE SUSTANCIAS ADICTIVAS,ESTADISTICA DE FALTAS ADMINISTRATIVAS POR MENORES INFRACTORES ESTADISTICA DE ANEXOS	A:total de platcas y talleres - B:total de platcas y talleres del año anterior	48.00	48.00	277.08	133	48	PLATICAS Y TALLERES
E	E0108	VIII. Dirección de Seguridad Pública, Tránsito y Vialidad	1.3.8. Dirección de Seguridad Pública, Tránsito y Vial	31111-2601 - VIII. Dirección de Seguridad Pública, Tránsito y Vialidad	0.00	0.00	0.00	0.00	0.00	SI	COMPONENTE 5	SE CONFORMAN COMITES VECINALES Y CONSEJOS DE CAMARAS DE COMERCIO	AL INDICE DE REPORTES RECIBIDOS AL AREA DE 911 DE EXTORCIONES, Y ROBOS A CASA HABITACION	A:total de COMITES VECINALES Y CONSEJOS DE CAMARAS DE COMERCIO - B:total de COMITES VECINALES Y CONSEJOS DE CAMARAS DE COMERCIO DEL AÑO ANTERIOR	8.00	8.00	100.00	8	8	COMITES VECINALES Y CONSEJOS DE CAMARAS DE COMERCIO
E	E0108	VIII. Dirección de Seguridad Pública, Tránsito y Vialidad	1.3.8. Dirección de Seguridad Pública, Tránsito y Vial	31111-2601 - VIII. Dirección de Seguridad Pública, Tránsito y Vialidad	0.00	0.00	0.00	0.00	0.00	SI	ACTIVIDAD C5A1	REALIZACION DE CAPACITACIONES EN TEMAS DE PREVENCION DE EXTOCIONES Y ROBO A CASA HABITACION	AL INDICE DE REPORTES RECIBIDOS AL AREA DE 911 DE EXTORCIONES, Y ROBOS A CASA HABITACION	A:TOTAL DE CAPACITACIONES EN TEMAS DE PREVENCION DE EXTOCIONES Y ROBO A CASA HABITACION - B:TOTAL DE CAPACITACIONES EN TEMAS DE PREVENCION DE EXTOCIONES Y ROBO A CASA HABITACION DEL AÑO ANTERIOR	6.00	6.00	233.33	14	6	CAPACITACIONES
E	E0108	VIII. Dirección de Seguridad Pública, Tránsito y Vialidad	1.3.8. Dirección de Seguridad Pública, Tránsito y Vial	31111-2601 - VIII. Dirección de Seguridad Pública, Tránsito y Vialidad	0.00	0.00	0.00	0.00	0.00	SI	COMPONENTE 6	REALIZACION DE ACTIVIDADES CULTURALES Y LUDICO RECREATIVAS DE PREVENCION DE ADICCIONES	ESTADISTICAS DE SECTOR SALUD SOBRE ALTO INDICE DE CONSUMISMO DE SUSTANCIAS ADICTIVAS,ESTADISTICA DE FALTAS ADMINISTRATIVAS POR MENORES INFRACTORES,ESTADISTICA DE ANEXOS	A:TOTAL DE ACTIVIDADES CULTURALES Y LUDICO RECREATIVAS DE PREVENCION DE ADICCIONES - B:TOTAL DE ACTIVIDADES CULTURALES Y LUDICO RECREATIVAS DE PREVENCION DE ADICCIONES	500.00	500.00	110.80	553	500	ACTIVIDADES CULTURALES Y LUDICO RECREATIVAS DE PREVENCION DE ADICCIONES

MUNICIPIO DE SAN FELIPE, GTO.
INDICADORES DE RESULTADOS
DEL 01 DE OCTUBRE AL 31 DE DICIEMBRE DE 2022

PROGRAMAS Y PROYECTOS DE INVERSIÓN										MIR			Indicadores				Resultado del		
Clasificación Programática acorde al CONAC	Clave del Programa presupuestario	Nombre del programa presupuestario	Clasificación funcional del gasto al que corresponde el programa presupuestario	Nombre de la dependencia o entidad que lo ejecuta	Aprobado	Modificado	Devengado	Ejercido	Pagado	Cuenta con MIR (SI/NO)	Nivel de la MIR del programa	Descripción del resumen narrativo (Fin, Propósito, componentes y actividades)	Nombre del indicador	Descripción de variables de la fórmula	Meta del indicador Programada	Meta del indicador Modificada	Meta del indicador alcanzada	Valor del numerador de la formula	Valor del denominador de la formula	Unidad de medida de las variables del indicador
A	B	C	D	E	5	6	7	8	9	11	12	13	14	17	18	19	20	21	22	23
E	E0108	VIII. Dirección de Seguridad Pública, Tránsito y Vialidad	1.3.8. Dirección de Seguridad Pública, Tránsito y Vial	31111-2801 - VIII. Dirección de Seguridad Pública, Tránsito y Vialidad	0.00	0.00	0.00	0.00	0.00	SI	ACTIVIDAD C8A1	REALIZACION DE ACTIVIDADES CULTURALES Y LUDICO RECREATIVAS DE PREVENCION DE ADICCIONES	ESTADISTICAS DE SECTOR SALUD SOBRE ALTO INDICE DE CONSUMISMO DE SUSTANCIAS ADICTIVAS,ESTADISTICA DE FALTAS ADMINISTRATIVAS POR MENORES INFRACTORES,ESTADISTICA DE ANEXOS	A:TOTAL DE FERIAS REALIZADAS CULTURALES Y LUDICO RECREATIVAS DE PREVENCION DE ADICCIONES - B:TOTAL DE FERIAS REALIZADAS CULTURALES Y LUDICO RECREATIVAS DE PREVENCION DE ADICCIONES CON EL AÑO ANTERIOR	12.00	12.00	100.00	16	12	FERIAS
E	E0108	VIII. Dirección de Seguridad Pública, Tránsito y Vialidad	1.3.8. Dirección de Seguridad Pública, Tránsito y Vial	31111-2801 - VIII. Dirección de Seguridad Pública, Tránsito y Vialidad	0.00	0.00	0.00	0.00	0.00	SI	ACTIVIDAD C8A2	REALIZACION DE FERIAS DE PREVENCION DE ADICCIONES	ESTADISTICAS DE SECTOR SALUD SOBRE ALTO INDICE DE CONSUMISMO DE SUSTANCIAS ADICTIVAS,ESTADISTICA DE FALTAS ADMINISTRATIVAS POR MENORES INFRACTORES,ESTADISTICA DE ANEXOS	A:TOTAL DE FERIAS REALIZADAS DE PREVENCION DE ADICCIONES - B:TOTAL DE FERIAS REALIZADAS DE PREVENCION DE ADICCIONES CON EL AÑO ANTERIOR	4.00	4.00	150.00	6	4	FERIAS REALIZADAS
E	E0108	VIII. Dirección de Seguridad Pública, Tránsito y Vialidad	1.3.8. Dirección de Seguridad Pública, Tránsito y Vial	31111-2801 - VIII. Dirección de Seguridad Pública, Tránsito y Vialidad	0.00	0.00	0.00	0.00	0.00	SI	ACTIVIDAD C8A3	REALIZACION DE CONVOCATORIAS PARA INTERCAMBIO DE JUGUETES BELICOS	AL INDICE DE REPORTES RECIBIDOS AL AREA DE 911 DE violencia familiar	A:TOTAL DE CONVOCATORIAS PARA INTERCAMBIO DE JUGUETES BELICOS - B:TOTAL DE CONVOCATORIAS PARA INTERCAMBIO DE JUGUETES BELICOS CON EL AÑO ANTERIOR	3.00	3.00	133.33	4	3	CONVOCATORIAS PARA INTERCAMBIO DE JUGUETES BELICOS
E	E0108	VIII. Dirección de Seguridad Pública, Tránsito y Vialidad	1.3.8. Dirección de Seguridad Pública, Tránsito y Vial	31111-2801 - VIII. Dirección de Seguridad Pública, Tránsito y Vialidad	0.00	0.00	0.00	0.00	0.00	SI	COMPONENTE 7	el municipio es beneficiado con campañas de difucion del uso correcto del 9-1-1 y 085	alto indice de llamadas falsas entrantes al area de 9-1-1	A:TOTAL DE LAS campañas de difucion del uso correcto del 9-1-1 y 085 - B:TOTAL DE LAS campañas de difucion del uso correcto del 9-1-1 y 085 DELAÑO ANTERIOR	12.00	12.00	383.33	46	12	campañas de difucion del uso correcto del 9-1-1 y 085
E	E0108	VIII. Dirección de Seguridad Pública, Tránsito y Vialidad	1.3.8. Dirección de Seguridad Pública, Tránsito y Vial	31111-2801 - VIII. Dirección de Seguridad Pública, Tránsito y Vialidad	0.00	0.00	0.00	0.00	0.00	SI	ACTIVIDAD C7A1	realizacion de actividades sobre el uso correcto de 9-1-1 y 085	ALTO indice de llamadas falsas entrantes al area de 9-1-1	A:TOTAL DE actividades sobre el uso correcto de 9-1-1 y 085 - B:TOTAL DE actividades sobre el uso correcto de 9-1-1 y 085 DEL AÑO ANTERIOR	12.00	12.00	141.67	17	12	actividades sobre el uso correcto de 9-1-1 y 085
E	E0109	IX. Dirección de Recursos Humanos	1.3.9 Dirección de Recursos Humanos	31111-1701 - IX. Dirección de Recursos Humanos	10,911,336.02	14,788,494.98	26,610.09	11,897,014.79	11,870,404.70	SI	FIN	Contribuir para incrementar la capacidad de gestión del gobierno municipal con legalidad, mejorando la atención a los empleados municipales en los diferentes trámites y servicios que soliciten, esto con apego a la ley y a las normativas vigentes	Solicitudes y movimientos realizados con respecto a las solicitudes requeridas	A:MOVIMIENTOS REALIZADOS - B:MOVIMIENTOS REQUERIDOS	0.00	0.00	0.00	0	0	numero
E	E0109	IX. Dirección de Recursos Humanos	1.3.9 Dirección de Recursos Humanos	31111-1701 - IX. Dirección de Recursos Humanos	10,911,336.02	14,788,494.98	26,610.09	11,897,014.78	11,870,404.70	SI	PROPOSITO	La Dirección de Recursos humanos cuenta con el personal con los conocimientos necesarios por lo que los usuarios obtiene los trámites solicitados de manera oportuna y eficiente, así mismo se cumple de manera eficaz con las obligaciones adquiridas con el IMSS, INFONAVIT, SAT y demás instancias	Solicitudes y movimientos realizados con respecto a los solicitados	A:MOVIMIENTOS REALIZADOS - B:MOVIMIENTOS REQUERIDOS	0.00	0.00	0.00	0	0	NUMERO
E	E0109	IX. Dirección de Recursos Humanos	1.3.9 Dirección de Recursos Humanos	31111-1701 - IX. Dirección de Recursos Humanos	0.00	978,298.98	0.00	0.00	0.00	SI	COMPONENTE 1	Movimientos generados del personal, como son altas, bajas cambios son aplicados en tiempo y forma	Numero de movimientos aplicados a los empleados con respecto a los movimientos solicitados	A:MOVIMIENTOS APLICADOS - B:MOVIMIENTOS SOLICITADOS	700.00	700.00	72.86	510	700.00	NUMERO
E	E0109	IX. Dirección de Recursos Humanos	1.3.9 Dirección de Recursos Humanos	31111-1701 - IX. Dirección de Recursos Humanos	0.00	978,298.98	0.00	0.00	0.00	SI	ACTIVIDAD C1A1	ACTIVIDAD A1C1. Elaboración de los trámites correspondientes por los movimientos de altas, bajas y cambios de plaza del personal.	Numero de movimientos aplicados a los empleados con respecto a los movimientos solicitados	A:MOVIMIENTOS APLICADOS - B:MOVIMIENTOS SOLICITADOS	700.00	700.00	72.86	510	700	NUMERO
E	E0109	IX. Dirección de Recursos Humanos	1.3.9 Dirección de Recursos Humanos	31111-1701 - IX. Dirección de Recursos Humanos	0.00	172,826.47	0.00	0.00	0.00	SI	COMPONENTE 2	Los movimientos de los trabajadores son ejecutados en el sistema de Nomina y las percepciones al trabajador son entregadas en tiempo y forma	Numero de movimientos aplicados a los empleados con respecto a los movimientos requeridos	A:MOVIMIENTOS APLICADOS - B:MOVIMIENTOS REQUERIDOS	575.00	575.00	109.57	630	575	NUMERO
E	E0109	IX. Dirección de Recursos Humanos	1.3.9 Dirección de Recursos Humanos	31111-1701 - IX. Dirección de Recursos Humanos	0.00	172,826.47	0.00	0.00	0.00	SI	ACTIVIDAD C2A1	ACTIVIDAD A1C2. Aplicación de los movimientos necesarios en el sistema de nómina.	Numero de movimientos aplicados a los empleados con respecto a los movimientos solicitados	A:MOVIMIENTOS APLICADOS - B:MOVIMIENTOS SOLICITADOS	575.00	575.00	109.57	630	575.00	NUMERO
E	E0109	IX. Dirección de Recursos Humanos	1.3.9 Dirección de Recursos Humanos	31111-1701 - IX. Dirección de Recursos Humanos	0.00	586,724.78	0.00	0.00	0.00	SI	COMPONENTE 3	Los trámites relacionados con los trabajadores ante el IMSS e INFONAVIT son realizados, así como el cumplimiento de las obligaciones ante estas instancias	Número de movimientos realizados con respecto al número de movimientos requeridos	A:MOVIMIENTOS REALIZADOS - B:MOVIMIENTOS REQUERIDOS	600.00	600.00	103.67	622	600	NUMERO
E	E0108	IX. Dirección de Recursos Humanos	1.3.9 Dirección de Recursos Humanos	31111-1701 - IX. Dirección de Recursos Humanos	0.00	586,724.78	0.00	0.00	0.00	SI	ACTIVIDAD C3A1	CTIVIDAD A1C3. Realización de los movimientos de los trabajadores en el IDSE y en el SUA.	Numero de movimientos aplicados a los empleados con respecto a los movimientos requeridos	A:MOVIMIENTOS APLICADOS - B:MOVIMIENTOS REQUERIDOS	600.00	600.00	103.67	622	600	NUMERO
E	E0109	IX. Dirección de Recursos Humanos	1.3.9 Dirección de Recursos Humanos	31111-1701 - IX. Dirección de Recursos Humanos	0.00	282,420.55	0.00	0.00	0.00	SI	COMPONENTE 4	Los empleados toman sus periodos de vacaciones que les corresponden al ser autorizados por sus directores, de acuerdo a las normativas vigentes	Numero de movimientos revisados con respecto al número de los movimientos capturados en el sistema	A:MOVIMIENTOS REVISADOS - B:MoVIMIENTOS CAPTURADOS	2,600.00	2,600.00	79.15	2058	2600	NUMERO
E	E0109	IX. Dirección de Recursos Humanos	1.3.9 Dirección de Recursos Humanos	31111-1701 - IX. Dirección de Recursos Humanos	0.00	282,420.55	0.00	0.00	0.00	SI	ACTIVIDAD C4A1	ACTIVIDAD A1C4. Supervisión de la correcta captura de los oficios de vacaciones en el sistema en el sistema de vacaciones, realizando las observaciones necesarias así como las correcciones.	Numero de movimientos revisados con respecto al número de los movimientos capturados en el sistema	A:MOVIMIENTOS REVISADOS - B:MOVIMIENTOS CAPTURADOS	2,600.00	2,600.00	79.15	2058	2600	NUMERO
E	E0109	IX. Dirección de Recursos Humanos	1.3.9 Dirección de Recursos Humanos	31111-1701 - IX. Dirección de Recursos Humanos	0.00	239,999.78	0.00	0.00	0.00	SI	COMPONENTE 5	En el sistema de Control de Asistencia los retardos e inasistencias del personal son observados por la encargada del control de asistencia	Movimientos realizados con respecto a los movimientos observados	A:MOVIMIENTOS REALIZADOS - B:MOVIMIENTOS REVISADOS	5,600.00	5,600.00	93.48	5235	5600	NUMERO
E	E0109	IX. Dirección de Recursos Humanos	1.3.9 Dirección de Recursos Humanos	31111-1701 - IX. Dirección de Recursos Humanos	0.00	239,999.78	0.00	0.00	0.00	SI	ACTIVIDAD C5A1	ACTIVIDAD A1C5. Revisión de los registros de control y asistencia de los trabajadores, realizando las observaciones, justificaciones y los descuentos respectivos	Movimientos realizados con respecto a los movimientos observados	A:MOVIMIENTOS REALIZADOS - B:MOVIMIENTOS REVISADOS	5,600.00	5,600.00	93.48	5235	5600	NUMERO
E	E0109	IX. Dirección de Recursos Humanos	1.3.9 Dirección de Recursos Humanos	31111-1701 - IX. Dirección de Recursos Humanos	0.00	11,005,771.15	0.00	0.00	0.00	SI	COMPONENTE 8	Los movimientos de nómina de los jubilados son aplicados en el sistema y así mismo sus percepciones son entregadas	nominas realizadas con respecto a las nominas requeridas	A:NUMERO DE nominas realizadas - B:numero de nominas requeridas	24.00	24.00	100.00	24	24	NUMERO
E	E0109	IX. Dirección de Recursos Humanos	1.3.9 Dirección de Recursos Humanos	31111-1701 - IX. Dirección de Recursos Humanos	0.00	11,005,771.15	0.00	0.00	0.00	SI	ACTIVIDAD C8A1	Actividad A1C8 Ejecución de los movimientos y trámites necesarios para que el jubilado reciba su percepción correspondiente.	nominas realizadas con respecto a las nominas requeridas	A:NUMERO DE nominas realizadas - B:numero de nominas requeridas	24.00	24.00	100.00	24	24	(varNUMERO
E	E0108	IX. Dirección de Recursos Humanos	1.3.9 Dirección de Recursos Humanos	31111-1701 - IX. Dirección de Recursos Humanos	0.00	81,338.09	0.00	0.00	0.00	SI	COMPONENTE 7	Los empleados son capacitados, así mismo son aplicados los conocimientos adquiridos	Avance obtenido con respecto al total del proyecto	A:TEMAS SOLICITADOS - B:TEMAS TOMADOS	7.00	7.00	71.43	5	7	NUMERO

MUNICIPIO DE SAN FELIPE, GTO.
INDICADORES DE RESULTADOS
DEL 01 DE OCTUBRE AL 31 DE DICIEMBRE DE 2022

PROGRAMAS Y PROYECTOS DE INVERSIÓN																				
Clasificación Programática (ámbito de CONAC)	Clave del Programa presupuestario	Nombre del programa presupuestario	Clasificación funcional del gasto al que corresponde el programa presupuestario	Nombre de la dependencia o entidad que lo ejecuta	Presupuesto					Cuenta con MIR (SI/NO)	MIR		Indicadores					Resultado del		
					Aprobado	Modificado	Devengado	Ejercido	Pagado		Nivel de la MIR del programa	Descripción del resumen narrativo (Fin, Propósito componentes y actividades)	Nombre del indicador	Descripción de variables de la formula	Meta del indicador Programada	Meta del indicador Modificada	Meta del indicador alcanzado	Valor del numerador de la formula	Valor del denominador de la formula	Unidad de medida de las variables del indicador
1	2	3	4	5	6	7	8	9	10	11	12	13	14	15	16	17	18	19	20	21
E	E0109	IX. Dirección de Recursos Humanos	1.3.9 Dirección de Recursos Humanos	31111-1701 - IX. Dirección de Recursos Humanos	0.00	61,398.09	0.00	0.00	0.00	SI	ACTIVIDAD C7A1	Actividad A1C7 Ejecución de capacitaciones	Avance obtenido con respecto al total del proyecto	A:TEMAS SOLICITADOS - B:TEMAS TOMADOS	7.00	7.00	85.71	6	7	numero
E	E0109	IX. Dirección de Recursos Humanos	1.3.9 Dirección de Recursos Humanos	31111-1701 - IX. Dirección de Recursos Humanos	0.00	59,874.92	0.00	0.00	0.00	SI	COMPONENTE 8	Las solicitudes de información por las demas dependencias son contestadas en el tiempo requerido	Solicitudes contestadas con respecto a las solicitudes requeridas	A:solicitudes contestadas - B:solicirudes requeridas	360.00	360.00	94.17	303	360	numero
E	E0109	IX. Dirección de Recursos Humanos	1.3.9 Dirección de Recursos Humanos	31111-1701 - IX. Dirección de Recursos Humanos	0.00	59,874.92	0.00	0.00	0.00	SI	ACTIVIDAD C8A1	Actividad A1C8 Contestación de las solicitudes de información tanto de la unidad de transparencia como de otras dependencias	Solicitudes contestadas con respecto a las solicitudes requeridas	A:SOLICITUDES CONTESTADAS - B:SOLICITUDES REQUERIDAS	360.00	360.00	84.17	303	360	NUMERO
E	E0110	X. Unidad de Transparencia	1.3.10Unidad de Transparencia	31111-3001 - X. Unidad de Transparencia	423,993.98	476,193.96	2,410.05	420,365.26	417,975.21	SI	FIN	GARANTIZAR EL DERECHO DE ACCESO A LA INFORMACIÓN EN POSESIÓN DE LOS SUJETOS OBLIGADOS QUE RECIBAN O EJERZAN RECURSOS PÚBLICOS, A TRAVÉS DEL ACCESO A LA INFORMACIÓN	REPORTE DE VERIFICACIÓN DEL SUJETO OBLIGADO, SAN FELIPE, GTO. GENERADO POR LA UNIDAD DE TRANSPARENCIA, TRIMESTRALMENTE EN LA CARPETA DE "EVIDENCIA DE AVANCES PBR 2022"	A:CUMPLIMIENTO EN OBLIGACIONES - B:INCUMPLIMIENTO EN OBLIGACIONES	0.00	0.00	0.00	0	0	UNIDAD DE MEDIDA DE INDICADOR OBLIGACIONES
E	E0110	X. Unidad de Transparencia	1.3.10Unidad de Transparencia	31111-3001 - X. Unidad de Transparencia	423,993.98	476,193.96	2,410.05	420,365.26	417,975.21	SI	PROPOSITO	LOS SERVIDORES PÚBLICOS CUMPLEN CON LO ESTABLECIDO EN LA LEY DE TRANSPARENCIA Y ACCESO A LA INFORMACIÓN, Y LA CIUDADANÍA RECIBE EN TIEMPO Y FORMA LA INFORMACIÓN SOLICITADA EN MATERIA DE TRANSPARENCIA.	PORCENTAJE DE SOLICITUDES RESPONDIDAS CON RESPECTO AL NÚMERO DE SOLICITUDES RECIBIDAS	A:NÚMERO DE SOLICITUDES RESPONDIDAS - B:NÚMERO DE SOLICITUDES RECIBIDAS	850.00	850.00	91.23	593	650	SOLICITUDES
E	E0110	X. Unidad de Transparencia	1.3.10Unidad de Transparencia	31111-3001 - X. Unidad de Transparencia	0.00	623,993.83	0.00	0.00	0.00	SI	COMPONENTE 1	TRANSPARENTAR EL EJERCICIO DE LA GESTIÓN PÚBLICA.	TRANSPARENTAR EL EJERCICIO DE LA GESTIÓN PÚBLICA.	A:NÚMERO DE OBLIGACIONES ATENDIDAS - B:NÚMERO DE OBLIGACIONES ASIGNADAS	212.00	212.00	75.00	159	212	OBLIGACIONES ATENDIDAS
E	E0110	X. Unidad de Transparencia	1.3.10Unidad de Transparencia	31111-3001 - X. Unidad de Transparencia	0.00	98,251.73	0.00	0.00	0.00	SI	ACTIVIDAD C1A1	ACTUALIZACIÓN Y PÚBLICACIÓN DE LAS OBLIGACIONES COMUNES Y ESPECÍFICAS DE TRANSPAARENCIA EN LA PÁGINA WEB DEL MUNICIPIO.	OBLIGACIONES ATENDIDAS RESPECTO DE OBLIGACIONES ASIGNADAS EN LA PÁGINA WEB DEL MUNICIPIO	A:NÚMERO DE OBLIGACIONES ATENDIDAS - B:NÚMERO DE OBLIGACIONES ASIGNADAS	212.00	212.00	75.00	159	212	OBLIGACIONES
E	E0110	X. Unidad de Transparencia	1.3.10Unidad de Transparencia	31111-3001 - X. Unidad de Transparencia	0.00	93,901.52	0.00	0.00	0.00	SI	ACTIVIDAD C1A2	ACTUALIZACIÓN Y PÚBLICACIÓN DE LAS OBLIGACIONES COMUNES Y ESPECÍFICAS DE TRANSPAARENCIA EN LA PLATAFORMA NACIONAL DE TRANSPARENCIA (PNT).	OBLIGACIONES ATENDIDAS RESPECTO DE OBLIGACIONES ASIGNADAS EN LA PÁGINA WEB DEL MUNICIPIO	A:NÚMERO DE OBLIGACIONES ATENDIDAS - B:NÚMERO DE OBLIGACIONES ASIGNADAS	212.00	212.00	75.00	159	212	OBLIGACIONES
E	E0110	X. Unidad de Transparencia	1.3.10Unidad de Transparencia	31111-3001 - X. Unidad de Transparencia	0.00	62,159.46	0.00	0.00	0.00	SI	ACTIVIDAD C1A3	CORDINACIÓN DE LAS SESIONES DEL COMITÉ DE TRANSPARENCIA	SESIONES CELEBRADAS RESPECTO A SESIONES CONVOCADAS POR EL COMITÉ DE TRANSPARENCIA	A:NÚMERO DE SESIONES CELEBRADAS - B:NÚMERO DE SESIONES CONVOCADAS	45.00	45.00	97.78	44	45	SESIONES
E	E0110	X. Unidad de Transparencia	1.3.10Unidad de Transparencia	31111-3001 - X. Unidad de Transparencia	0.00	42,711.58	0.00	0.00	0.00	SI	ACTIVIDAD C1A4	ACTUALIZACIÓN DE UN REGLAMENTO INTERNO DE LA UNIDAD DE TRANSPARENCIA	ACTUALIZACIÓN DE UN REGLAMENTO INTERNO DE LA UNIDAD DE TRANSPARENCIA	A:REGLAMENTO INTERNO APROBADO - B:REGLAMENTO INTERNO ACTUALIZADO	1.00	1.00	0.00	0	0	REGLAMENTO
E	E0110	X. Unidad de Transparencia	1.3.10Unidad de Transparencia	31111-3001 - X. Unidad de Transparencia	0.00	84,946.99	0.00	0.00	0.00	SI	ACTIVIDAD C1A5	CUMPLIMIENTO A LAS RESOLUCIONES DEL PLENO DEL INSTITUTO EN CUANTO A RECURSOS DE REVISIÓN	PORCENTAJE DE RECURSOS DE REVISIÓN ATENDIDOS CON RESPECTO A RECURSOS DE REVISIÓN INTERPUESTOS ANTE EL IACIP	A:TOTAL DE RECURSOS DE REVISIÓN ATENDIDOS - B:TOTAL DE RECURSOS DE REVISIÓN RECIBIDOS	20.00	20.00	430.00	86	20	RECURSOS DE REVISIÓN
E	E0110	X. Unidad de Transparencia	1.3.10Unidad de Transparencia	31111-3001 - X. Unidad de Transparencia	0.00	75,084.58	0.00	0.00	0.00	SI	ACTIVIDAD C1A6	PROGRAMACIÓN DE CAPACITACIONES SOBRE LA LEY EN LA MATERIA A FUNCIONARIOS Y SERVIDORES PÚBLICOS MUNICIPALES APLICADO.	INVITACIÓN Y LISTA DE ASISTENCIA A CAPACITACIÓN ARCHIVADOS EN EL APARTADO DE PRESUPUESTO DE PRESIDENCIA MUNICIPAL Y DE ESTA UNIDAD DE TRANSPARENCIA.	A:NÚMERO DE CAPACITACIONES REALIZADAS - B:NÚMERO DE CAPACITACIONES PROGRAMADAS	13.00	13.00	69.23	9	13	CAPACITACIONES
E	E0110	X. Unidad de Transparencia	1.3.10Unidad de Transparencia	31111-3001 - X. Unidad de Transparencia	0.00	97,921.54	0.00	0.00	0.00	SI	ACTIVIDAD C1A7	RECEPCIÓN Y DAR TRÁMITE A LAS SOLICITUDES DE ACCESO A LA INFORMACIÓN	SOLICITUDES ATENDIDAS CON RESPECTO AL NÚMERO DE SOLICITUDES RECIBIDAS	A:NÚMERO DE SOLICITUDES RESPONDIDAS - B:NÚMERO DE SOLICITUDES RECIBIDAS	850.00	850.00	91.23	593	650	SOLICITUDES
E	E0110	X. Unidad de Transparencia	1.3.10Unidad de Transparencia	31111-3001 - X. Unidad de Transparencia	0.00	71,117.53	0.00	0.00	0.00	SI	ACTIVIDAD C1A8	COORDINACIÓN EN LA IMPLEMENTACIÓN DE UN ESQUEMA DE GOBIERNO ABIERTO	SESIONES CELEBRADAS RESPECTO A SESIONES CONVOCADAS POR EL SECRETARIADO TÉCNICO MUNICIPAL	A:NÚMERO DE SESIONES CELEBRADAS - B:NÚMERO DE SESIONES CONVOCADAS	4.00	4.00	0.00	0	0	SESIONES
E	E0111	XI. Dirección de Atención a la Juventud	1.3.11 Dirección de Atención a la Juventud	31111-3704 - XI. Dirección de Atención a la Juventud	987,809.81	1,108,828.16	11,184.82	1,026,851.54	1,015,466.72	SI	FIN	MEJORAR LA CALIDAD DE VIDA DE LOS JÓVENES DEL MUNICIPIO DE SAN FELIPE	INDICADORES DEL CONAPO /INEGI	A:AUMENTO DE LA CALIDAD DE VIDA DE JOVENES - B:INDICADOR DE CONAPO	6,000.00	6,000.00	0.00	0	0	PORCENTAJE
E	E0111	XI. Dirección de Atención a la Juventud	1.3.11 Dirección de Atención a la Juventud	31111-3704 - XI. Dirección de Atención a la Juventud	987,809.81	1,108,828.16	11,184.82	1,026,851.54	1,015,466.72	SI	PROPOSITO	JOVENES QUE DESARROLLAN SU PROYECTO DE VIDA DE FORMA SALUDABLE EN EL MUNICIPIO DE SAN FELIPE GUANAJUATO	CANTIDAD DE JÓVENES QUE DESARROLLAN ACTIVIDADES PRODUCTIVAS, FORMATIVAS Y RECREATIVAS EN EL AÑO/ TOTAL DE JÓVENES EN EL MUNICIPIO*100	A:CANTIDAD DE JÓVENES QUE DESARROLLAN ACTIVIDADES PRODUCTIVAS, FORMATIVAS,Y DE EMPRENDIMIENTO - B:TOTAL DE JÓVENES DEL MUNICIPIO	6,000.00	6,000.00	0.00	0	0	CANTIDAD DE JOVENES
E	E0111	XI. Dirección de Atención a la Juventud	1.3.11 Dirección de Atención a la Juventud	31111-3704 - XI. Dirección de Atención a la Juventud	0.00	0.00	0.00	0.00	0.00	SI	COMPONENTE 1	Taller de Emprendimiento de Negocios	[(Número de jóvenes atendidos con acciones de emprendimiento y seguimiento en el año actual/Número de jóvenes atendidos con acciones de emprendimiento y seguimiento en el año anterior)-1]*100	A:Número de jóvenes atendidos con acciones de emprendimiento y seguimiento en el año ACTUAL - B:Número de jóvenes atendidos con acciones de emprendimiento y seguimiento en el año anterior)	38.00	38.00	31.58	12	38	JOVENES
E	E0111	XI. Dirección de Atención a la Juventud	1.3.11 Dirección de Atención a la Juventud	31111-3704 - XI. Dirección de Atención a la Juventud	0.00	0.00	0.00	0.00	0.00	SI	ACTIVIDAD C1A1	cursos de Excel para jóvenes	[(Número de jóvenes atendidos con acciones de emprendimiento y seguimiento en el año actual/Número de jóvenes atendidos con acciones de emprendimiento y seguimiento en el año anterior)-1]*100	A:CAPACITACIONES - B:CAPACITACIONES	60.00	60.00	31.67	19	60	CAPACITACIONES
E	E0111	XI. Dirección de Atención a la Juventud	1.3.11 Dirección de Atención a la Juventud	31111-3704 - XI. Dirección de Atención a la Juventud	0.00	0.00	0.00	0.00	0.00	SI	ACTIVIDAD C1A2	Taller de Emprendimiento de Negocios	[(Número de jóvenes atendidos con acciones de emprendimiento y seguimiento en el año actual/Número de jóvenes atendidos con acciones de emprendimiento y seguimiento en el año anterior)-1]*100	A:TOTAL DE CAPACITACIONES REALIZADAS EN EL AÑO ACTUAL - B:TOTAL DE CAPACITACIONES IMPARTIDAS EN EL AÑO ANTERIOR	140.00	140.00	15.00	21	140	JOVENES ATENDIDOS
E	E0111	XI. Dirección de Atención a la Juventud	1.3.11 Dirección de Atención a la Juventud	31111-3704 - XI. Dirección de Atención a la Juventud	0.00	0.00	0.00	0.00	0.00	SI	ACTIVIDAD C1A3	Gestión de capacitaciones con IECA para jóvenes,con el objetivo de adquirir nuevas habilidades y conocimientos incentivando el emprendimiento de los jóvenes del municipio	(Número de jóvenes atendidos con acciones de emprendimiento y seguimiento en el año actual/Número de jóvenes atendidos con acciones de emprendimiento y seguimiento en el año anterior)-1]*100	A:JOVENES ATENDIDO CON ALGUN CURSO - B:JOVENES ATENDIDOS ANTERIORMENTE CON CURSOS	1,000.00	1,000.00	0.00	0	1000	CAPACITACIONES IMPARTIDAS
E	E0111	XI. Dirección de Atención a la Juventud	1.3.11 Dirección de Atención a la Juventud	31111-3704 - XI. Dirección de Atención a la Juventud	0.00	0.00	0.00	0.00	0.00	SI	ACTIVIDAD C1A4	Curso de Electricidad (teórico-práctico)	[(Número de jóvenes atendidos con alguna acción que fomente la ocupación, empleo y formación de competencias en el año actual/Número de jóvenes atendidos con alguna acción que fomente la ocupación, empleo y formación de competencias en el año anterior)-1]*100	A:TOTAL DE CAPACITACIONES REALIZADAS EN EL AÑO - B:TOTAL DE CAPACITACIONES REALIZADAS EN EL AÑO ANTERIOR	1,089.00	1,089.00	67.78	734	1088	NUMERO DE JOVENES ATENDIDOS
E	E0111	XI. Dirección de Atención a la Juventud	1.3.11 Dirección de Atención a la Juventud	31111-3704 - XI. Dirección de Atención a la Juventud	0.00	0.00	0.00	0.00	0.00	SI	ACTIVIDAD C1A5	Sistemas de Vehiculos	Aumento en el número de jóvenes atendidos con acciones que fomenten la ocupación, empleo y formación de competencias de jóvenes. 10% Anual.	A:total de capacitaciones impartidas - B:total de capacitaciones impartidas en el año anterior	120.00	120.00	1.67	4	120.00	CAPACITACIONES IMPARTIDAS

MUNICIPIO DE SAN FELIPE, GTO.
INDICADORES DE RESULTADOS
DEL 01 DE OCTUBRE AL 31 DE DICIEMBRE DE 2022

Programación de Actividades											MIR			Indicadores					Resultados del		
Clasificación Programática acorde al CONAC	Clave del Programa presupuestario	Nombre del programa presupuestario	Clasificación funcional del gasto al que corresponde el programa presupuestario	Nombre de la dependencia o entidad que lo ejecuta	Aprobado	Modificado	Devengado	Ejercido	Pagado	Cuenta con MIR (SI/NO)	Nivel de la MIR del programa	Descripción del resumen narrativo (Fin, Propósito componentes y actividades)	Nombre del Indicador	Descripción de variables de la formula	Meta del Indicador Programada	Meta del Indicador Modificada	Meta del Indicador alcanzado	Valor del numerador de la formula	Valor del denominador de la formula	Unidad de medida de las variables del Indicador
1	2	3	4	5	6	7	8	9	10	11	12	13	14	15	16	17	18	19	20	21	22
E	E0111	XI. Dirección de Atención a la Juventud	1.3.11 Dirección de Atención a la Juventud	31111-3704 - XI. Dirección de Atención a la Juventud	0.00	0.00	0.00	0.00	0.00	SI	ACTIVIDAD C1A8	SERVICIOS PRESTADOS EN EL ESPACIO DEL TERRITORIO JOVEN	(TOTAL DE JÓVENES ATENDIDOS EN EL AÑO/TOTAL DE JÓVENES ATENDIDOS EN EL AÑO ANTERIOR)*100	A:TOTAL DE JÓVENES usuarios EN EL AÑO - B:TOTAL DE JÓVENES ATENDIDOS y usuarios EN EL AÑO ANTERIOR	2,142.00	2,142.00	33.15	710	2142	jovenes usuarios
E	E0111	XI. Dirección de Atención a la Juventud	1.3.11 Dirección de Atención a la Juventud	31111-3704 - XI. Dirección de Atención a la Juventud	0.00	0.00	0.00	0.00	0.00	SI	COMPONENTE 2	COMAPRTE TU CONOCIMIENTO EN TU ENTORNO	[[Número de jóvenes atendidos con alguna acción que impulse su participación, empoderamiento y formación en el año actual/Número de jóvenes atendidos con alguna acción que impulse su participación, empoderamiento y formación en el año anterior)-1]*100	A:jovenes capacitados por embajadores - B:jovenes de embajador	180.00	180.00	122.22	220	180	numero de jovenes
E	E0111	XI. Dirección de Atención a la Juventud	1.3.11 Dirección de Atención a la Juventud	31111-3704 - XI. Dirección de Atención a la Juventud	0.00	0.00	0.00	0.00	0.00	SI	ACTIVIDAD C2A1	Platicasde Empoderamiento Humano	[[Número de jóvenes atendidos con acciones de emprendimiento y seguimiento en el año actual/Número de jóvenes atendidos con acciones de emprendimiento y seguimiento en el año anterior)-1]*100	A:- TOTAL DE JÓVENES ATENDIDOS EN EL AÑO - B:- TOTAL DE JÓVENES DEL MUNICIPIO	840.00	840.00	51.67	434	840	jovenes atendidos
E	E0111	XI. Dirección de Atención a la Juventud	1.3.11 Dirección de Atención a la Juventud	31111-3704 - XI. Dirección de Atención a la Juventud	0.00	0.00	0.00	0.00	0.00	SI	ACTIVIDAD C2A2	Conferencias Liderazgo y Compromiso social	(Número de jóvenes atendidos con alguna acción que impulse su participación, empoderamiento y formación en el año actual/Número de jóvenes atendidos con alguna acción que impulse su participación, empoderamiento y formación en el año anterior)-1]*100	A:CANTIDAD DE JÓVENES QUE DESARROLLAN ACTIVIDADES PRODUCTIVAS, FORMATIVAS Y RECAÑO - B: jovenes del municipio	24.00	24.00	112.50	27	24	jovenes atendidos
E	E0111	XI. Dirección de Atención a la Juventud	1.3.11 Dirección de Atención a la Juventud	31111-3704 - XI. Dirección de Atención a la Juventud	0.00	0.00	0.00	0.00	0.00	SI	COMPONENTE 3	PROGRAMA QUIERETE ESTA ENFOCADO EN RECORDARLES SU IMPORTANCIA Y VALOR QUE TIENEN SUS ACCIONES	[[Número de jóvenes atendidos con acciones de emprendimiento y seguimiento en el año actual/Número de jóvenes atendidos con acciones de emprendimiento y seguimiento en el año anterior)-1]*100	A:TOTAL DE JÓVENES ATENDIDOS EN EL AÑO - B:: TOTAL DE JÓVENES DEL MUNICIPIO	600.00	600.00	54.67	328	600	jovenes
E	E0111	XI. Dirección de Atención a la Juventud	1.3.11 Dirección de Atención a la Juventud	31111-3704 - XI. Dirección de Atención a la Juventud	0.00	0.00	0.00	0.00	0.00	SI	ACTIVIDAD C3A1	Platicas de Proyecto de vida con Jovenes NINIS	[[Número de jóvenes atendidos con alguna acción que impulse su participación, empoderamiento y formación en el año actual/Número de jóvenes atendidos con alguna acción que impulse su participación, empoderamiento y formación en el año anterior)-1]*100	A:platicas impartidas a jovenes ninis - B:platicas impartidas a jovenes ninis en el año anterior	25.00	25.00	208.00	52	25	jovenes atendidos
E	E0111	XI. Dirección de Atención a la Juventud	1.3.11 Dirección de Atención a la Juventud	31111-3704 - XI. Dirección de Atención a la Juventud	0.00	0.00	0.00	0.00	0.00	SI	ACTIVIDAD C3A2	actividades recreativas con causa	(Número de jóvenes atendidos con alguna acción que impulse su participación, empoderamiento y formación en el año actual/Número de jóvenes atendidos con alguna acción que impulse su participación, empoderamiento y formación en el año anterior)-1]*100	A:CANTIDAD DE JÓVENES pARTICIPANTESicipantes - B:cantidad de jovenes que participan en el año anterior	3,300.00	3,300.00	81.39	3205	3300	jovenes participantes
E	E0111	XI. Dirección de Atención a la Juventud	1.3.11 Dirección de Atención a la Juventud	31111-3704 - XI. Dirección de Atención a la Juventud	0.00	0.00	0.00	0.00	0.00	SI	COMPONENTE 4	Juventud en tu pueblo	[[Número de jóvenes atendidos con alguna acción que impulse su participación, empoderamiento y formación en el año actual/Número de jóvenes atendidos con alguna acción que impulse su participación, empoderamiento y formación en el año anterior)-1]*100	A:TOTAL DE JÓVENES ATENDIDOS EN EL AÑO - B:TOTAL DE JÓVENES atendidos en el año anterior	18.00	18.00	11.11	4	18	jovenes atendidos
E	E0111	XI. Dirección de Atención a la Juventud	1.3.11 Dirección de Atención a la Juventud	31111-3704 - XI. Dirección de Atención a la Juventud	0.00	0.00	0.00	0.00	0.00	SI	ACTIVIDAD C4A1	Eventos Culturales y Artísticos para la Juventud	(Número de jóvenes atendidos con alguna acción que impulse su participación, empoderamiento y formación en el año actual/Número de jóvenes atendidos con alguna acción que impulse su participación, empoderamiento y formación en el año anterior)-1]*100	A:NÚMERO DE JÓVENES ATENDIDOS CON ALGUNA ACCIÓN QUE IMPULSE SU PARTICIPACIÓN, EMPODERAMIENTO Y FORMACIÓN EN EL AÑO ACTUAL - B:NÚMERO DE JÓVENES ATENDIDOS CON ALGUNA ACCIÓN QUE IMPULSE SU PARTICIPACIÓN, EMPODERAMIENTO Y FORMACIÓN EN EL AÑO ACTUALNÚMERO DE JÓVENES ATENDIDOS CON ALGUNA ACCIÓN QUE IMPULSE SU PARTICIPACIÓN, EMPODERAMIENTO Y FORMACIÓN EN EL AÑO ANTERIORNÚ	8.00	8.00	33.33	6	6	jovenes atendidos
E	E0111	XI. Dirección de Atención a la Juventud	1.3.11 Dirección de Atención a la Juventud	31111-3704 - XI. Dirección de Atención a la Juventud	0.00	0.00	0.00	0.00	0.00	SI	COMPONENTE 5	internacionalizate	mayor numero de jovesnes sanfelipenses enviados al extranjero	A:2 - B:6	4.00	4.00	0.00	2	4	numero de jovenes enviados
E	E0111	XI. Dirección de Atención a la Juventud	1.3.11 Dirección de Atención a la Juventud	31111-3704 - XI. Dirección de Atención a la Juventud	0.00	0.00	0.00	0.00	0.00	SI	ACTIVIDAD C5A1	vinculay apoyar a jovenes con la internacionalizacion	[[Número de jóvenes atendidos con acciones de emprendimiento y seguimiento en el año actual/Número de jóvenes atendidos con acciones de emprendimiento y seguimiento en el año anterior)-1]*100	A:jovenes enviados y vinculados al extranjero - B:jovenes enviados el año anterior	4.00	4.00	50.00	2	4	numero de jovenes enviados
E	E0112	XII. Dirección de Desarrollo Rural	1.3.12. Dirección de Desarrollo Rural	31111-3401 - XII. Dirección de Desarrollo Rural	9,122,087.98	20,335,778.49	71,816.58	19,200,781.35	19,129,164.77	SI	FIN	Incrementar el aprovechamiento de oportunidades que mejoren el desarrollo económico del municipio, a través del incremento en los niveles de producción agropecuarios.	(Total de unidades de producción apoyadas en el año/Total de unidades de producción apoyadas en el año anterior)-1*100	A:número de apoyos en el año actual - B:NÚMERO DE APOYOS EN EL AÑO Anterior	0.00	0.00	0.00	0	0	apoyos
E	E0112	XII. Dirección de Desarrollo Rural	1.3.12. Dirección de Desarrollo Rural	31111-3401 - XII. Dirección de Desarrollo Rural	9,122,087.98	20,335,778.49	71,816.58	19,200,781.35	19,129,164.77	SI	PROPOSITO	Los niveles de producción de las actividades agropecuarias del sector rural en el municipio se incrementa de manera constante para los productores con la innovación y desarrollo tecnológico.	(Total de unidades de producción apoyadas en el año/Total de unidades de producción apoyadas en el año anterior)-1*100	A:total de unidades de producción en el año actual - B:TOTAL DE UNIDADES DE PRODUCCIÓN EN EL AÑO Anterior	0.00	0.00	0.00	0	0	unidad de producción
E	E0112	XII. Dirección de Desarrollo Rural	1.3.12. Dirección de Desarrollo Rural	31111-3401 - XII. Dirección de Desarrollo Rural	0.00	351,196.30	0.00	0.00	0.00	SI	COMPONENTE 1	Programas de coordinación promovidos y convenidos	(Total de programas CONVENIDOS en el año actual/ RESPECTO AL TOTAL DE PROGRAMAS CONVENIDOS EN EL AÑO ANTERIOR) -1 *100	A:TOTAL DE PROGRAMAS APLICADOS EN EL AÑO ACTUAL - B:TOTAL DE PROGRAMAS PROGRAMADOS EN EL AÑO	13.00	13.00	100.00	13	13	PROGRAMAS
E	E0112	XII. Dirección de Desarrollo Rural	1.3.12. Dirección de Desarrollo Rural	31111-3401 - XII. Dirección de Desarrollo Rural	0.00	191,375.49	0.00	0.00	0.00	SI	ACTIVIDAD C1A1	Conformación de Programas y Planes de trabajo acordes a las necesidades de los productores del municipio con los tres niveles de gobierno e iniciativa privada	(Total de programas y/o planes de trabajo conformados en el año actual/Total de programas y/o planes de trabajo conformados en el año anterior)-1*100	A:TOTAL DE PROGRAMAS Y/O PLANES DE TRABAJO CONFORMADOS EN EL AÑO ACTUAL - B:TOTAL DE PROGRAMAS Y/O PLANES DE TRABAJO CONFORMADOS EN EL	13.00	13.00	100.00	13	13	programas y/o planes de trabajo
E	E0112	XII. Dirección de Desarrollo Rural	1.3.12. Dirección de Desarrollo Rural	31111-3401 - XII. Dirección de Desarrollo Rural	0.00	169,820.82	0.00	0.00	0.00	SI	ACTIVIDAD C1A2	Participación activa de la ciudadanía del sector rural	(Total de reuniones realizadas en el año actual/Total de reuniones realizadas en el año anterior)-1*100	A:TOTAL DE REUNIONES REALIZADAS EN EL AÑO ACTUAL - B:TOTAL DE REUNIONES REALIZADAS EN EL AÑO Anterior	13.00	13.00	84.62	11	13	REUNIONES
E	E0112	XII. Dirección de Desarrollo Rural	1.3.12. Dirección de Desarrollo Rural	31111-3401 - XII. Dirección de Desarrollo Rural	0.00	437,956.49	0.00	0.00	0.00	SI	COMPONENTE 2	Capacitación agropecuaria, impartida.	(Total de capacitaciones realizadas en el año actual/Total de capacitaciones realizadas en el año anterior)-1*100	A:TOTAL DE CAPACITACIONES EN EL AÑO ACTUAL - B:TOTAL DE CAPACITACIONES EN EL AÑO ACTUAL	26.00	26.00	107.69	28	26	capacitaciones

(Reuniones de Polos de Desarrollo Rural, reuniones del COMUNDER y minutas del COPLADEM), promovida

MUNICIPIO DE SAN FELIPE, GTO.
INDICADORES DE RESULTADOS
DEL 01 DE OCTUBRE AL 31 DE DICIEMBRE DE 2022

Clasificación Programática acorde al CONAC	Clave del Programa presupuestario	Programación y Presupuestación de Indicadores		Presupuesto del programa (pesos corrientes)					MIR			Indicadores				Resultado del		
		Nombre del programa presupuestario	Clasificación funcional del gasto al que corresponde el programa presupuestario	Nombre de la dependencia o entidad que lo ejecuta	Aprobado	Modificado	Devengado	Ejercido	Pagado	Cuenta con MIR (SI/NO)	Nivel de la MIR del programa	Descripción del resumen narrativo (Fin, Propósito, componentes y actividades)	Nombre del Indicador	Descripción de variables de la fórmula	Meta del Indicador Programada	Meta del Indicador Modificada	Meta del Indicador alcanzada	Valor del numerador de la formula	Valor del denominador de la formula	Unidad de medida de las variables del indicador
1	2	3	4	5	6	7	8	9	10	11	12	13	14	15	16	17	18	19	20	21	22	23
E	E0112	XII. Dirección de Desarrollo Rural	1.3.12. Dirección de Desarrollo Rural	31111-3401 - XII. Dirección de Desarrollo Rural	0.00	158,808.70	0.00	0.00	0.00	SI	ACTIVIDAD C3A1	Integración de Planes y/o Programas de Capacitación agropecuaria	(Total de planes y/o programas de capacitación integrados en el año actual/Total de planes y/o programas de capacitación integrados en el año anterior)-1*100	A:TOTAL DE PLANES Y/O PROGRAMAS DE CAPACITACIÓN INTEGRADOS EN EL AÑO ACTUAL - B:TOTAL DE PLANES Y/O PROGRAMAS DE CAPACITACIÓN INTEGRADOS EN EL AÑO ANTERIOR	3.00	3.00	100.00	3	3	TASA DE VARIACIÓN
E	E0112	XII. Dirección de Desarrollo Rural	1.3.12. Dirección de Desarrollo Rural	31111-3401 - XII. Dirección de Desarrollo Rural	0.00	279,149.79	0.00	0.00	0.00	SI	ACTIVIDAD C2A2	Inscripción de participación y ejecución de capacitaciones	(Porcentaje de cumplimiento en el número de personas capacitadas/Porcentaje de cumplimiento en el número de personas programadas)*100	A:PORCENTAJE DE PERSONAS CAPACITADAS EN EL AÑO - B:TOTAL DE PERSONAS PROGRAMADAS PARA CAPACITAR	200.00	200.00	198.50	397	200	PERSONAS
E	E0112	XII. Dirección de Desarrollo Rural	1.3.12. Dirección de Desarrollo Rural	31111-3401 - XII. Dirección de Desarrollo Rural	0.00	2,732,748.86	0.00	0.00	0.00	SI	COMPONENTE 3	Apoyos de semilla de maíz otorgados para siembra en sus propiedades	(Total de cumplimiento en el número de apoyos entregados en el año actual/Total de cumplimiento en el número de apoyos entregados en el año anterior)-1*100	A:APOYOS DE SEMILLA ENTREGADOS EN EL AÑO ACTUAL - B:APOYOS DE SEMILLA ENTREGADOS EN EL AÑO ANTIFRIOR	380.00	380.00	104.21	396	380	APOYOS
E	E0112	XII. Dirección de Desarrollo Rural	1.3.12. Dirección de Desarrollo Rural	31111-3401 - XII. Dirección de Desarrollo Rural	0.00	107,857.24	0.00	0.00	0.00	SI	ACTIVIDAD C3A1	Integración y validación de solicitudes	(Porcentaje de solicitudes recibidas, integradas y validadas/Total de solicitudes recibidas e integradas)*100	A:PORCENTAJE DE SOLICITUDES RECIBIDAS, INTEGRADAS Y VALIDADAS - B:TOTAL DE SOLICITUDES RECIBIDAS E INTFGRADAS	380.00	380.00	104.21	396	380	SOLICITUDES
E	E0112	XII. Dirección de Desarrollo Rural	1.3.12. Dirección de Desarrollo Rural	31111-3401 - XII. Dirección de Desarrollo Rural	0.00	107,722.72	0.00	0.00	0.00	SI	ACTIVIDAD C3A2	Adquisición de insumos	TOTAL DE INSUMOS (SACOS DE SEMILLA DE MAÍZ) ADQUIRIDOS/ RESPECTO AL TOTAL DE INSUMOS (SACOS) PROGRAMADOS*100	A:total de insumos (sacos de semilla de maíz) adquiridos - B:TOTAL DE INSUMOS (SACOS DE SEMILLA DE MÁZ) programados	1,345.00	1,345.00	104.31	1403	1,345.00	insumos (sacos de semilla)
E	E0112	XII. Dirección de Desarrollo Rural	1.3.12. Dirección de Desarrollo Rural	31111-3401 - XII. Dirección de Desarrollo Rural	0.00	2,517,166.89	0.00	0.00	0.00	SI	ACTIVIDAD C3A3	Entrega y cierre de apoyos	(Porcentaje de SOLICITUDES validadas con apoyos entregados/ respecto al total de solicitudes recibidas, integradas y validadas)*100	A:PORCENTAJE DE SOLICITUDES VALIDADAS CON APOYOS ENTREGADOS - B:TOTAL DE SOLICITUDES RECIBIDAS, INTEGRADAS Y VALIDADAS	380.00	380.00	104.21	396	380	SOLICITUDES
E	E0112	XII. Dirección de Desarrollo Rural	1.3.12. Dirección de Desarrollo Rural	31111-3401 - XII. Dirección de Desarrollo Rural	0.00	152,891.26	0.00	0.00	0.00	SI	COMPONENTE 4	Tramites de REGULARIZACIÓN de predios RÚSTICOS, agrícolas y ganaderos de pequeña propiedad en etapa municipal, otorgados	(Total de tramites de escrituración en el año actual/con respecto al total de tramites otorgados en el año anterior)-1*100	A:TOTAL DE TRAMITES EN PROCESO DE ESCRITURACIÓN EN EL AÑO ACTUAL - B:TOTAL DE TRAMITES EN PROCESO OTORGADOS EN EL AÑO ANTFRIOR	29.00	29.00	0.00	26	29	TRAMITES
E	E0112	XII. Dirección de Desarrollo Rural	1.3.12. Dirección de Desarrollo Rural	31111-3401 - XII. Dirección de Desarrollo Rural	0.00	152,891.26	0.00	0.00	0.00	SI	ACTIVIDAD C4A1	Integración y validación de solicitudes en su etapa municipal	(Porcentaje de solicitudes recibidas, integradas y validadas/Total de solicitudes recibidas e integradas)*100	A:TOTAL DE SOLICITUDES RECIBIDAS, INTEGRADAS Y VALIDADAS - B:TOTAL DE SOLICITUDES RECIBIDAS E INTFGRADAS	29.00	29.00	0.00	29	29	SOLICITUDES
E	E0112	XII. Dirección de Desarrollo Rural	1.3.12. Dirección de Desarrollo Rural	31111-3401 - XII. Dirección de Desarrollo Rural	0.00	851,397.31	0.00	0.00	0.00	SI	COMPONENTE 5	Apoyos con hijuelos de maguey como cultivo de alternativa en sus propiedades, otorgado	(Total de cumplimiento en el número de apoyos entregados en el año actual/Total de cumplimiento en el número de apoyos entregados en el año anterior)-1*100	A:TOTAL DE CUMPLIMIENTO EN EL NÚMERO DE APOYOS CON HIJUELOS DE MAGUEY ENTREGADOS EN EL AÑO ACTUAL - B:TOTAL DE CUMPLIMIENTO EN EL NÚMERO DE APOYOS CON HIJUELOS DE MAGUEY ENTREGADOS EN EL AÑO ANTFRIOR	5.00	5.00	380.00	19	5.00	APOYOS
E	E0112	XII. Dirección de Desarrollo Rural	1.3.12. Dirección de Desarrollo Rural	31111-3401 - XII. Dirección de Desarrollo Rural	0.00	106,193.21	0.00	0.00	0.00	SI	ACTIVIDAD C5A1	Integración y validación de solicitudes-	(Porcentaje de solicitudes recibidas, integradas y validadas/Total de solicitudes recibidas e integradas)*100	A:total de solicitudes recibidas, integradas y validadas - B:total de solicitudes recibidas e integradas	5.00	5.00	380.00	19	5	SOLICITUDES
E	E0112	XII. Dirección de Desarrollo Rural	1.3.12. Dirección de Desarrollo Rural	31111-3401 - XII. Dirección de Desarrollo Rural	0.00	116,093.21	0.00	0.00	0.00	SI	ACTIVIDAD C5A2	Adquisición de insumos-	(Porcentaje de insumos (hijuelos) adquiridos/con respecto al solicitado)*100	A:total de insumos (hijuelos) adquiridos en el año - B:TOTAL DE INSUMOS (HIJUELOS) solicitados en el año	100,000.00	100,000.00	119.88	119876	100000	INSUMOS (HIJUELOS)
E	E0112	XII. Dirección de Desarrollo Rural	1.3.12. Dirección de Desarrollo Rural	31111-3401 - XII. Dirección de Desarrollo Rural	0.00	829,130.89	0.00	0.00	0.00	SI	ACTIVIDAD C5A3	Entrega y cierre de apoyos-	(Porcentaje de SOLICITUDES validadas con apoyos entregados/ respecto al total de solicitudes recibidas, integradas y validadas)*100	A:PORCENTAJE DE SOLICITUDES VALIDADAS CON APOYOS ENTREGADOS - B:total de solicitudes RECIBIDAS, INTFGRADAS Y VALIDADAS	4.00	4.00	450.00	18	4	SOLICITUDES
E	E0112	XII. Dirección de Desarrollo Rural	1.3.12. Dirección de Desarrollo Rural	31111-3401 - XII. Dirección de Desarrollo Rural	0.00	1,080,240.32	0.00	0.00	0.00	SI	COMPONENTE 6	Apoyos de Avena como cultivo de alternativa en sus propiedades, otorgados	(Total de cumplimiento en el número de apoyos entregados en el año actual/Total de cumplimiento en el número de apoyos entregados en el año anterior)-1*100	A:TOTAL DE CUMPLIMIENTO EN EL NÚMERO DE APOYOS ENTREGADOS EN EL AÑO ACTUAL - B:TOTAL DE CUMPLIMIENTO EN EL NÚMERO DE APOYOS ENTREGADOS EN EL AÑO ANTFRIOR	333.00	333.00	95.20	317	333.00	APOYOS
E	E0112	XII. Dirección de Desarrollo Rural	1.3.12. Dirección de Desarrollo Rural	31111-3401 - XII. Dirección de Desarrollo Rural	0.00	107,578.23	0.00	0.00	0.00	SI	ACTIVIDAD C8A1	Integración y validación de solicitudes--	(Porcentaje de solicitudes recibidas, integradas y validadas/Total de solicitudes recibidas e integradas)	A:PORCENTAJE DE SOLICITUDES RECIBIDAS, INTEGRADAS Y VALIDADAS - B:PORCENTAJE DE SOLICITUDES RECIBIDAS E INTEGRADAS	333.00	333.00	95.20	317	333	SOLICITUDES
E	E0112	XII. Dirección de Desarrollo Rural	1.3.12. Dirección de Desarrollo Rural	31111-3401 - XII. Dirección de Desarrollo Rural	0.00	116,583.20	0.00	0.00	0.00	SI	ACTIVIDAD C8A2	Adquisición de insumos--	(total de insumos (kg de semilla de avena)adquiridos / respecto al total de insumos (kg de semilla de avena) programados)*100	A:TOTAL DE INSUMOS (KG DE SEMILLA DE AVENAADQUIRIDOS - B:TOTAL DE INSUMOS (KG DE SEMILLA DE AVENA) PROGRAMADOS	100,000.00	100,000.00	96.80	96800	100000	KILOGRAMOS DE SEMILLA DE AVENA
E	E0112	XII. Dirección de Desarrollo Rural	1.3.12. Dirección de Desarrollo Rural	31111-3401 - XII. Dirección de Desarrollo Rural	0.00	836,078.89	0.00	0.00	0.00	SI	ACTIVIDAD C8A3	Entrega y cierre de apoyos--	(TOTAL de SOLICITUDES validadas con apoyos entregados/ respecto al total de solicitudes recibidas, integradas y validadas)*100	A:TOTAL DE SOLICITUDES VALIDADAS CON APOYOS ENTREGADOS - B:TOTAL DE SOLICITUDES RECIBIDAS, INTFGRADAS Y VALIDADAS	333.00	333.00	95.20	317	333	SOLICITUDES
E	E0112	XII. Dirección de Desarrollo Rural	1.3.12. Dirección de Desarrollo Rural	31111-3401 - XII. Dirección de Desarrollo Rural	0.00	390,930.56	0.00	0.00	0.00	SI	COMPONENTE 7	Obras de Bordería para captación de agua, entregadas	(Total de cumplimiento en el número de apoyos entregados en el año actual/Total cumplimiento en el número de apoyos entregados en el año anterior)-1*100	A:TOTAL DE CUMPLIMIENTO EN EL NÚMERO DE APOYOS ENTREGADOS EN EL AÑO ACTUAL - B:TOTAL DE CUMPLIMIENTO EN EL NÚMERO DE APOYOS ENTREGADOS EN EL AÑO ANTFRIOR	60.00	60.00	51.67	31	60	Apoyos
E	E0112	XII. Dirección de Desarrollo Rural	1.3.12. Dirección de Desarrollo Rural	31111-3401 - XII. Dirección de Desarrollo Rural	0.00	107,693.29	0.00	0.00	0.00	SI	ACTIVIDAD C7A1	Integración y validación de propuesta	(Porcentaje de solicitudes recibidas, integradas y validadas/Total de solicitudes recibidas e integradas)*100	A:PORCENTAJE DE SOLICITUDES RECIBIDAS, INTEGRADAS Y VALIDADAS - B:PORCENTAJE DE SOLICITUDES RECIBIDAS E INTEGRADAS	60.00	60.00	115.00	69	60	SOLICITUDES
E	E0112	XII. Dirección de Desarrollo Rural	1.3.12. Dirección de Desarrollo Rural	31111-3401 - XII. Dirección de Desarrollo Rural	0.00	131,008.97	0.00	0.00	0.00	SI	ACTIVIDAD C7A2	aprobación y contratación de obras	(TOTAL DE obras contratadas/ respecto aL TOTAL DE obras autorizadas)*100	A:TOTAL DE OBRAS CONTRATADAS - B:TOTAL DE OBRAS AUTORIZADAS	60.00	60.00	51.67	31	60	Obras
E	E0112	XII. Dirección de Desarrollo Rural	1.3.12. Dirección de Desarrollo Rural	31111-3401 - XII. Dirección de Desarrollo Rural	0.00	152,318.30	0.00	0.00	0.00	SI	ACTIVIDAD C7A3	Ejecución de obras validadas	(TOTAL DE obras realizadas entregadas/ respecto al total de obras solicitadas integradas y validadas)*100	A:TOTAL DE OBRAS REALIZADAS ENTREGADAS - B:TOTAL DE OBRAS SOLICITADAS INTEGRADAS Y VALIDADAS	60.00	60.00	51.67	31	60	Obras

MUNICIPIO DE SAN FELIPE, GTO.
INDICADORES DE RESULTADOS
DEL 01 DE OCTUBRE AL 31 DE DICIEMBRE DE 2022

Clasificación Programática acorde al CONAC	Clave del Programa presupuestario	Nombre del programa presupuestario	Clasificación Funcional del gasto al que corresponde el programa presupuestario	Nombre de la dependencia o entidad que lo ejecuta	Recursos					Cuenta con MIR (SI/NO)	MIR		Indicadores		Meta del indicador Programada	Meta del indicador Modificada	Meta del indicador alcanzada	Resultado del		
					Aprobado	Modificado	Devengado	Ejercido	Pagado		Nivel de la MIR del programa	Descripción del resumen narrativo (Fin, Propósito componentes y actividades)	Nombre del Indicador	Descripción de variables de la formula				Valor del numerador de la formula	Valor del denominador de la formula	Unidad de medida de las variables del indicador
1	2	3	4	5	6	7	8	9	10	11	12	13	14	15	16	17	18	19	20	21
E	E0112	XII. Dirección de Desarrollo Rural	1.3.12. Dirección de Desarrollo Rural	31111-3401 - XII. Dirección de Desarrollo Rural	0.00	332,240.05	0.00	0.00	0.00	SI	COMPONENTE 8	Vías de acceso agropecuarios, mejorados	(Total de cumplimiento en el número de vías de acceso mejorados en el año actual/Total vías solicitadas para mejorar el acceso en el año anterior)-1*100	A:TOTAL DE CUMPLIMIENTO EN EL NÚMERO DE VÍAS DE ACCESO MEJORADAS - B:TOTAL DE VÍAS DE ACCESO PARA MEJORA SOLICITADAS	2.00	2.00	100.00	2	2	Vías de acceso
E	E0112	XII. Dirección de Desarrollo Rural	1.3.12. Dirección de Desarrollo Rural	31111-3401 - XII. Dirección de Desarrollo Rural	0.00	104,838.48	0.00	0.00	0.00	SI	ACTIVIDAD C8A1	Integración y validación de propuesta-	(TOTAL de solicitudes recibidas, integradas y validadas/Total de solicitudes recibidas e integradas)*100	A:TOTAL DE SOLICITUDES RECIBIDAS, INTEGRADAS Y VALIDADAS - B:TOTAL DE SOLICITUDES RECIBIDAS E INTEGRADAS	2.00	2.00	100.00	2	2	SOLICITUDES
E	E0112	XII. Dirección de Desarrollo Rural	1.3.12. Dirección de Desarrollo Rural	31111-3401 - XII. Dirección de Desarrollo Rural	0.00	109,244.88	0.00	0.00	0.00	SI	ACTIVIDAD C8A2	Aprobación y contratación de obras-	(TOTAL DE obras contratadas/ respecto al. TOTAL DE OBRAS autorizadas)*100	A:TOTAL DE OBRAS CONTRATADAS - B:TOTAL DE OBRAS AUTORIZADAS	2.00	2.00	100.00	2	2	Obras
E	E0112	XII. Dirección de Desarrollo Rural	1.3.12. Dirección de Desarrollo Rural	31111-3401 - XII. Dirección de Desarrollo Rural	0.00	118,155.89	0.00	0.00	0.00	SI	ACTIVIDAD C8A3	Ejecución y entrega de obras validadas	(TOTAL DE obras realizadas Y entregadas/ respecto al total de obras solicitadas integradas y validadas)*100	A:TOTAL DE OBRAS REALIZADAS Y ENTREGADAS - B:TOTAL DE OBRAS SOLICITADAS INTEGRADAS Y VALIDADAS	60.00	60.00	0.00	0	60	Obras entregadas
E	E0112	XII. Dirección de Desarrollo Rural	1.3.12. Dirección de Desarrollo Rural	31111-3401 - XII. Dirección de Desarrollo Rural	0.00	313,701.87	0.00	0.00	0.00	SI	COMPONENTE 9	Apoyos para estudios de ANÁLISIS de suelos agrícolas, otorgados	(TOTAL de apoyos PARA ANÁLISIS DE SUELO ENTREGADOS/TOTAL de apoyos PARA ANÁLISIS DE SUELO solicitados)*100	A:TOTAL DE APOYOS PARA ANÁLISIS DE SUELO ENTREGADOS - B:TOTAL DE APOYOS PARA ANÁLISIS DE SUELO SOLICITADOS	50.00	50.00	0.00	0	50	Apoyos
E	E0112	XII. Dirección de Desarrollo Rural	1.3.12. Dirección de Desarrollo Rural	31111-3401 - XII. Dirección de Desarrollo Rural	0.00	105,344.88	0.00	0.00	0.00	SI	ACTIVIDAD C8A1	Integración y validación de solicitudes---	(TOTAL de cumplimiento en el número de solicitudes validadas en el año/ TOTAL de solicitudes integradas en el año)*100	A:TOTAL DE CUMPLIMIENTO EN EL NÚMERO DE SOLICITUDES VALIDADAS EN EL AÑO - B:TOTAL DE SOLICITUDES INTEGRADAS EN EL AÑO	50.00	50.00	0.00	0	50	SOLICITUDES
E	E0112	XII. Dirección de Desarrollo Rural	1.3.12. Dirección de Desarrollo Rural	31111-3401 - XII. Dirección de Desarrollo Rural	0.00	208,357.19	0.00	0.00	0.00	SI	ACTIVIDAD C8A2	Aplicación de elaboración de analisis de suelos agrícolas	(TOTAL de cumplimiento en el número de apoyos entregados/TOTAL DE número de apoyos solicitados)*100	A:TOTAL DE CUMPLIMIENTO EN EL NÚMERO DE APOYOS ENTREGADOS - B:TOTAL DE NÚMERO DE APOYOS SOLICITADOS	50.00	50.00	0.00	0	50.00	Apoyos
E	E0112	XII. Dirección de Desarrollo Rural	1.3.12. Dirección de Desarrollo Rural	31111-3401 - XII. Dirección de Desarrollo Rural	0.00	1,033,203.05	0.00	0.00	0.00	SI	COMPONENTE 10	Apoyos para equipamiento y maquinaria agrícola, otorgados	(Total de cumplimiento en el número de apoyos entregados en el año actual/Total de cumplimiento en el número de apoyos entregados en el año anterior)-1*100	A:TOTAL DE CUMPLIMIENTO EN EL NÚMERO DE APOYOS ENTREGADOS EN EL AÑO ACTUAL - B:TOTAL DE CUMPLIMIENTO EN EL NÚMERO DE APOYOS ENTREGADOS EN EL AÑO ANTERIOR	125.00	125.00	12.80	16	125.00	Apoyos
E	E0112	XII. Dirección de Desarrollo Rural	1.3.12. Dirección de Desarrollo Rural	31111-3401 - XII. Dirección de Desarrollo Rural	0.00	105,198.58	0.00	0.00	0.00	SI	ACTIVIDAD C10A1	Integración y validación de solicitudes----	(TOTAL de solicitudes validadas en el año /Porcentaje de solicitudes recibidas EN EL AÑO)*100	A:TOTAL DE SOLICITUDES VALIDADAS EN EL AÑO - B:TOTAL DE SOLICITUDES RECIBIDAS EN EL AÑO	125.00	125.00	20.00	- 25	125.00	SOLICITUDES
E	E0112	XII. Dirección de Desarrollo Rural	1.3.12. Dirección de Desarrollo Rural	31111-3401 - XII. Dirección de Desarrollo Rural	0.00	110,383.38	0.00	0.00	0.00	SI	ACTIVIDAD C10A2	Autorización y adquisición de apoyos	(TOTAL de apoyos adquiridos EN EL AÑO/TOTAL de apoyos autorizados en el año)*100	A:TOTAL DE APOYOS ADQUIRIDOS EN EL AÑO - B:TOTAL DE APOYOS AUTORIZADOS EN EL AÑO	125.00	125.00	12.80	16	125.00	Apoyos
E	E0112	XII. Dirección de Desarrollo Rural	1.3.12. Dirección de Desarrollo Rural	31111-3401 - XII. Dirección de Desarrollo Rural	0.00	817,911.09	0.00	0.00	0.00	SI	ACTIVIDAD C10A3	Entrega de apoyos por el Programa	(TOTAL de apoyos entregados en el año/TOTAL de apoyos solicitados en el año)*100	A:TOTAL DE APOYOS ENTREGADOS EN EL AÑO - B:TOTAL DE APOYOS SOLICITADOS EN EL AÑO	125.00	125.00	12.80	16	125.00	Apoyos
E	E0112	XII. Dirección de Desarrollo Rural	1.3.12. Dirección de Desarrollo Rural	31111-3401 - XII. Dirección de Desarrollo Rural	0.00	744,401.86	0.00	0.00	0.00	SI	COMPONENTE 11	Apoyo de Vacunación para ganado Bovino y OVINO CAPRINO, otorgada	(Total de cumplimiento en el número de cabezas de ganado vacunadas en el año actual/Total de cumplimiento al número de cabezas vacunadas en el año anterior)-1*100	A:NÚMERO DE CABEZAS DE GANADO VACUNADAS EN EL AÑO ACTUAL - B:NÚMERO DE CABEZAS VACUNADAS EN EL AÑO ANTERIOR	7,000.00	7,000.00	90.36	8325	7,000.00	Cabezas
E	E0112	XII. Dirección de Desarrollo Rural	1.3.12. Dirección de Desarrollo Rural	31111-3401 - XII. Dirección de Desarrollo Rural	0.00	105,344.88	0.00	0.00	0.00	SI	ACTIVIDAD C11A1	Integración y validación de solicitudes *	(total de solicitudes validadas en el año, total de de solicitudes recibidas en el año)*100	A:TOTAL DE SOLICITUDES VALIDADAS EN EL AÑO - B:TOTAL DE SOLICITUDES recibidas en el año	400.00	400.00	68.50	274	400.00	SOLICITUDES
E	E0112	XII. Dirección de Desarrollo Rural	1.3.12. Dirección de Desarrollo Rural	31111-3401 - XII. Dirección de Desarrollo Rural	0.00	639,057.18	0.00	0.00	0.00	SI	ACTIVIDAD C11A2	Adquisición y aplicación de vacunas	(total de cumplimiento en el número de cabezas de ganado vacunadas/ total de cabezas para vacuna registradas)*100	A:TOTAL DE CUMPLIMIENTO EN EL NÚMERO DE CABEZAS DE GANADO VACUNADAS - B:TOTAL DE CABEZAS PARA VACUNA REGISTRADAS	7,000.00	7,000.00	101.54	7108	7,000.00	Cabezas
E	E0112	XII. Dirección de Desarrollo Rural	1.3.12. Dirección de Desarrollo Rural	31111-3401 - XII. Dirección de Desarrollo Rural	0.00	334,740.04	0.00	0.00	0.00	SI	COMPONENTE 12	Apoyos en Especie para mejoramiento GENÉTICO de ganado ovino, otorgados	(Total de cumplimiento en el número de unidades de producción apoyadas/Total de cumplimiento en el número de unidades de producción registradas para apoyo en el año)*100	A:TOTAL DE CUMPLIMIENTO EN EL NÚMERO DE UNIDADES DE PRODUCCIÓN APOYADOS - B:TOTAL DE CUMPLIMIENTO EN EL NÚMERO DE UNIDADES DE PRODUCCIÓN registradas para apoyo EN EL AÑO	50.00	50.00	60.00	30	50.00	UNIDADES DE PRODUCCIÓN
E	E0112	XII. Dirección de Desarrollo Rural	1.3.12. Dirección de Desarrollo Rural	31111-3401 - XII. Dirección de Desarrollo Rural	0.00	104,893.38	0.00	0.00	0.00	SI	ACTIVIDAD C12A1	Integración y validación de solicitudes**	(total de solicitudes validadas en el año/total de solicitudes recibidas en el año)*100	A:TOTAL DE SOLICITUDES VALIDADAS EN EL AÑO - B:TOTAL DE SOLICITUDES RECIBIDAS EN EL AÑO	50.00	50.00	0.00	0	50.00	SOLICITUDES
E	E0112	XII. Dirección de Desarrollo Rural	1.3.12. Dirección de Desarrollo Rural	31111-3401 - XII. Dirección de Desarrollo Rural	0.00	105,393.38	0.00	0.00	0.00	SI	ACTIVIDAD C12A2	Autorización y adquisición-	(Total de solicitudes autorizadas y adquiridas/Total de solicitudes recibidas e integradas)*100	A:TOTAL DE SOLICITUDES AUTORIZADAS Y ADQUIRIDAS - B:TOTAL DE SOLICITUDES RECIBIDAS E INTEGRADAS	50.00	50.00	0.00	0	50.00	SOLICITUDES
E	E0112	XII. Dirección de Desarrollo Rural	1.3.12. Dirección de Desarrollo Rural	31111-3401 - XII. Dirección de Desarrollo Rural	0.00	124,353.28	0.00	0.00	0.00	SI	ACTIVIDAD C12A3	Entrega y cierre de apoyos*-	(Total de cumplimiento en el número de unidades de producción apoyadas con mejoramiento genético/Total de cumplimiento en el número de unidades de producción con apoyo de mejoramiento genético solicitadas en el año)*100	A:TOTAL DE CUMPLIMIENTO EN EL NÚMERO DE UNIDADES DE PRODUCCIÓN APOYADAS - B:TOTAL DE UNIDADES DE PRODUCCIÓN CON APOYO DE MEJORAMIENTO GENÉTICO SOLICITADAS EN EL AÑO	50.00	50.00	0.00	0	50.00	UNIDADES DE PRODUCCIÓN
E	E0112	XII. Dirección de Desarrollo Rural	1.3.12. Dirección de Desarrollo Rural	31111-3401 - XII. Dirección de Desarrollo Rural	0.00	870,739.02	0.00	0.00	0.00	SI	COMPONENTE 13	Apoyos para instalación de Minigranjas, otorgados	(total de cumplimiento en el número de APOYOS ENTREGADOS/total de cumplimiento en el número de APOYOS SOLICITADOS en el año)*100	A:TOTAL DE CUMPLIMIENTO EN EL NÚMERO DE MINIGRANJAS INSTALADAS - B:TOTAL DE CUMPLIMIENTO EN EL NÚMERO DE MINIGRANJAS SOLICITAS EN EL AÑO	1,500.00	1,500.00	91.27	1369	1,500.00	APOYOS
E	E0112	XII. Dirección de Desarrollo Rural	1.3.12. Dirección de Desarrollo Rural	31111-3401 - XII. Dirección de Desarrollo Rural	0.00	820,019.36	0.00	0.00	0.00	SI	ACTIVIDAD C13A1	Integración y validación de solicitudes***	(total de solicitudes validadas positivas en el año/total de solicitudes recibidas en el año)*100	A:TOTAL DE SOLICITUDES VALIDADAS POSITIVAS EN EL AÑO - B:TOTAL DE SOLICITUDES RECIBIDAS EN EL AÑO	1,500.00	1,500.00	91.27	1369	1,500.00	SOLICITUDES
E	E0112	XII. Dirección de Desarrollo Rural	1.3.12. Dirección de Desarrollo Rural	31111-3401 - XII. Dirección de Desarrollo Rural	0.00	115,449.58	0.00	0.00	0.00	SI	ACTIVIDAD C13A2	Autorización y adquisición	(Total de solicitudes autorizadas y adquiridas/Total de solicitudes integradas)*100	A:TOTAL DE SOLICITUDES AUTORIZADAS Y ADQUIRIDAS - B:TOTAL DE SOLICITUDES INTEGRADAS	1,500.00	1,500.00	91.27	1369	1,500.00	solicitudes
E	E0112	XII. Dirección de Desarrollo Rural	1.3.12. Dirección de Desarrollo Rural	31111-3401 - XII. Dirección de Desarrollo Rural	0.00	135,271.06	0.00	0.00	0.00	SI	ACTIVIDAD C13A3	Ejecución y cierre	(Total de cumplimiento en el número de apoyos otorgados en el año/Total de cumplimiento en el número de apoyos solicitados en el año)*100	A:TOTAL DE CUMPLIMIENTO EN EL NÚMERO DE APOYOS OTORGADOS EN EL AÑO - B:TOTAL DE CUMPLIMIENTO EN EL NÚMERO DE APOYOS SOLICITADOS EN EL AÑO	1,500.00	1,500.00	91.27	1369	1,500.00	APOYOS
E	E0113	XII. Dirección de Desarrollo Económico y Turismo	1.3.13. Dirección de Desarrollo Económico y Turismo	31111-2901 - XII. Dirección de Desarrollo Económico y Turismo	5,402,713.12	17,996,569.33	92,337.81	17,525,826.44	17,443,288.63	SI	FIN	AUMENTO DE LA ECONOMÍA MUNICIPAL	POBLACIÓN ECONÓMICAMENTE ACTIVA	A:REGISTROS ACTUALES DE CONEVAL, INEGI 2022 - B:REGISTROS ACTUALES DE CONEVAL, INEGI 2021	1.00	1.00	0.00	0	0	NEGOCIOS ESTABLECIDOS EN EL MUNICIPIO DE SAN FELIPE

MUNICIPIO DE SAN FELIPE, GTO.
INDICADORES DE RESULTADOS
DEL 01 DE OCTUBRE AL 31 DE DICIEMBRE DE 2022

Clasificación Programática conforme al CONAC	Clave del Programa presupuestario	Nombre del programa presupuestario	Clasificación funcional del gasto al que corresponde el programa presupuestario	Nombre de la dependencia o entidad que lo ejecuta	Presupuesto de Egresos aprobado	Presupuesto de Egresos modificado	Devengado	Ejercido	Pagado	Cuenta con MIR (SI/NO)	Nivel de la MIR del programa	Descripción del resumen narrativo (Fin, Propósito componentes y actividades)	Nombre del Indicador	Descripción de variables de la fórmula	Meta del indicador Programada	Meta del indicador Modificada	Meta del indicador alcanzada	Resultados del		
																		Valor del numerador de la formula	Valor del denominador de la formula	Unidad de medida de las variables del indicador
1	2	3	4	5	6	7	8	9	10	11	12	13	14	15	16	17	18	19	20	21	22	23
E	E0113	XIII. Dirección de Desarrollo Económico y Turismo	1.3.13. Dirección de Desarrollo Económico y Turismo	31111-2901 - XIII. Dirección de Desarrollo Económico y Turismo	5,402,713.12	17,995,569.33	82,337.81	17,535,628.44	17,443,290.63	SI	PROPOSITO	COMERCIOS, PRESTADORES DE SERVICIOS TURÍSTICOS Y CIUDADANÍA ECONÓMICAMENTE ACTIVA	COMERCIOS, PRESTADORES DE SERVICIOS TURÍSTICOS Y CIUDADANÍA ECONÓMICAMENTE ACTIVA	A:COMERCIOS, PRESTADORES DE SERVICIOS TURÍSTICOS Y CIUDADANÍA ECONÓMICAMENTE ACTIVA 2022 - B:COMERCIOS, PRESTADORES DE SERVICIOS TURÍSTICOS Y CIUDADANÍA ECONÓMICAMENTE ACTIVA 2022	1,200.00	1,200.00	0.00	0	0	PERSONAS ATENDIDAS
E	E0113	XIII. Dirección de Desarrollo Económico y Turismo	1.3.13. Dirección de Desarrollo Económico y Turismo	31111-2901 - XIII. Dirección de Desarrollo Económico y Turismo	0.00	1,980,787.39	0.00	0.00	0.00	SI	COMPONENTE 1	OFERTA TURÍSTICA EN EL MUNICIPIO ACTUALIZADA	INVENTARIO TURÍSTICO DEL MUNICIPIO	A:INVENTARIO TURÍSTICO DEL MUNICIPIO 2022 - B:INVENTARIO TURÍSTICO DEL MUNICIPIO 2021	2.00	2.00	0.00	2	2	CANTIDAD DE INVENTARIO TURÍSTICO DEL MUNICIPIO
E	E0113	XIII. Dirección de Desarrollo Económico y Turismo	1.3.13. Dirección de Desarrollo Económico y Turismo	31111-2901 - XIII. Dirección de Desarrollo Económico y Turismo	0.00	281,889.40	0.00	0.00	0.00	SI	ACTIVIDAD C1A1	implementar programas de DIFUSIÓN y promoción de productos TURÍSTICOS	PROGRAMAS DE DIFUSIÓN TURÍSTICA	A:PROGRAMAS DE DIFUSIÓN TURÍSTICA 2022 - B:PROGRAMAS DE DIFUSIÓN TURÍSTICA 2021	32.00	32.00	100.00	32	32	PROGRAMAS DE DIFUSIÓN TURÍSTICA
E	E0113	XIII. Dirección de Desarrollo Económico y Turismo	1.3.13. Dirección de Desarrollo Económico y Turismo	31111-2901 - XIII. Dirección de Desarrollo Económico y Turismo	0.00	281,889.84	0.00	0.00	0.00	SI	ACTIVIDAD C1A2	creación de espacios para la comercialización de ARTESANÍAS y PROMOSIÓN TURÍSTICA	ESPACIO PARA COMERCIALIZAR ARTESANÍAS Y PROMOCIÓN TURÍSTICA	A:ESPACIO PARA COMERCIALIZAR ARTESANÍAS Y PROMOCIÓN TURÍSTICA 2022 - B:ESPACIO PARA COMERCIALIZAR ARTESANÍAS Y PROMOCIÓN TURÍSTICA 2021	1.00	1.00	100.00	1	1	ESPACIO PARA COMERCIALIZAR ARTESANÍAS Y PROMOCIÓN TURÍSTICA
E	E0113	XIII. Dirección de Desarrollo Económico y Turismo	1.3.13. Dirección de Desarrollo Económico y Turismo	31111-2901 - XIII. Dirección de Desarrollo Económico y Turismo	0.00	280,767.57	0.00	0.00	0.00	SI	ACTIVIDAD C1A3	GESTIONAR ESPACIO DE HOSPEDAJE Y/O RESTAURANTE EN EL MUNICIPIO	ESPACIO DE HOSPEDAJE Y/O RESTAURANTE	A:ESPACIO DE HOSPEDAJE Y/O RESTAURANTE 2022 - B:ESPACIO DE HOSPEDAJE Y/O RESTAURANTE 2021	1.00	1.00	0.00	0	1	ESPACIO DE HOSPEDAJE Y/O RESTAURANTE
E	E0113	XIII. Dirección de Desarrollo Económico y Turismo	1.3.13. Dirección de Desarrollo Económico y Turismo	31111-2901 - XIII. Dirección de Desarrollo Económico y Turismo	0.00	282,832.72	0.00	0.00	0.00	SI	ACTIVIDAD C1A4	IMPLEMENTAR PRODUCTOS TURÍSTICOS Y ECOTURÍSTICOS EN EL MUNICIPIO	PRODUCTOS TURÍSTICOS	A:PRODUCTOS TURÍSTICOS 2022 - B:PRODUCTOS TURÍSTICOS 2021	4.00	4.00	100.00	4	4	PRODUCTOS TURÍSTICOS
E	E0113	XIII. Dirección de Desarrollo Económico y Turismo	1.3.13. Dirección de Desarrollo Económico y Turismo	31111-2901 - XIII. Dirección de Desarrollo Económico y Turismo	0.00	280,755.75	0.00	0.00	0.00	SI	ACTIVIDAD C1A5	IMPULSAR A ARTESANOS, ALFAREROS Y MEZCALEROS DEL MUNICIPIO EN EVENTOS	EVENTOS CULTURALES, ARTESANALES Y/O GASTRONÓMICOS	A:EVENTOS CULTURALES, ARTESANALES Y/O GASTRONÓMICOS 2022 - B:EVENTOS CULTURALES, ARTESANALES Y/O GASTRONÓMICOS 2021	11.00	11.00	100.00	11	11	EVENTOS CULTURALES, ARTESANALES Y/O GASTRONÓMICOS
E	E0113	XIII. Dirección de Desarrollo Económico y Turismo	1.3.13. Dirección de Desarrollo Económico y Turismo	31111-2901 - XIII. Dirección de Desarrollo Económico y Turismo	0.00	282,868.05	0.00	0.00	0.00	SI	ACTIVIDAD C1A6	DESARROLLAR EVENTOS DE ATRACCIÓN TURÍSTICA	EVENTOS TURÍSTICOS	A:EVENTOS TURÍSTICOS 2022 - B:EVENTOS TURÍSTICOS 2021	5.00	5.00	100.00	5	5	EVENTOS TURÍSTICOS
E	E0113	XIII. Dirección de Desarrollo Económico y Turismo	1.3.13. Dirección de Desarrollo Económico y Turismo	31111-2901 - XIII. Dirección de Desarrollo Económico y Turismo	0.00	290,868.05	0.00	0.00	0.00	SI	ACTIVIDAD C1A7	INSTALACIÓN DE SEÑALETICA TURÍSTICA	CONFORMACIÓN DE PROYECTO	A:CONFORMACIÓN DE PROYECTO 2022 - B:CONFORMACIÓN DE PROYECTO 2021	1.00	1.00	100.00	1	1	PROYECTO
E	E0113	XIII. Dirección de Desarrollo Económico y Turismo	1.3.13. Dirección de Desarrollo Económico y Turismo	31111-2901 - XIII. Dirección de Desarrollo Económico y Turismo	0.00	3,172,412.78	0.00	0.00	0.00	SI	COMPONENTE 2	MIPYMES CAPACITADAS PARA SU DESARROLLO INTEGRAL	MIPYMES CAPACITADAS	A:MIPYMES CAPACITADAS 2022 - B:MIPYMES CAPACITADAS 2021	5.00	5.00	0.00	5	5	MIPYMES CAPACITADAS
E	E0113	XIII. Dirección de Desarrollo Económico y Turismo	1.3.13. Dirección de Desarrollo Económico y Turismo	31111-2901 - XIII. Dirección de Desarrollo Económico y Turismo	0.00	290,725.80	0.00	0.00	0.00	SI	ACTIVIDAD C2A1	FORMALIZACIÓN DE CONVENIOS	CONVENIOS REALIZADOS	A:CONVENIOS REALIZADOS 2022 - B:CONVENIOS REALIZADOS 2021	2.00	2.00	100.00	2	2	CONVENIOS REALIZADOS
E	E0113	XIII. Dirección de Desarrollo Económico y Turismo	1.3.13. Dirección de Desarrollo Económico y Turismo	31111-2901 - XIII. Dirección de Desarrollo Económico y Turismo	0.00	280,724.86	0.00	0.00	0.00	SI	ACTIVIDAD C2A2	PROMOCIÓN DE TALLERES PARA EL DESARROLLO DE MIPYMES	TALLERES REALIZADOS	A:TALLERES REALIZADOS 2022 - B:TALLERES REALIZADOS 2021	8.00	8.00	100.00	8	8	TALLERES REALIZADOS
E	E0113	XIII. Dirección de Desarrollo Económico y Turismo	1.3.13. Dirección de Desarrollo Económico y Turismo	31111-2901 - XIII. Dirección de Desarrollo Económico y Turismo	0.00	280,724.86	0.00	0.00	0.00	SI	ACTIVIDAD C2A3	CAPACITACIONES EN OFICIOS Y VOCACIONES	PERSONAS CAPACITADAS	A:PERSONAS CAPACITADAS 2022 - B:PERSONAS CAPACITADAS 2021	85.00	85.00	0.00	0	85	PERSONAS CAPACITADAS
E	E0113	XIII. Dirección de Desarrollo Económico y Turismo	1.3.13. Dirección de Desarrollo Económico y Turismo	31111-2901 - XIII. Dirección de Desarrollo Económico y Turismo	0.00	280,724.86	0.00	0.00	0.00	SI	ACTIVIDAD C2A4	IMPULSAR A EMPRESAS ARTESANALES Y VOCACIONALES DEL MUNICIPIO	EMPRESAS QUE CUENTEN CON MARCA DE CONSUMO	A:EMPRESAS QUE CUENTEN CON MARCA DE CONSUMO 2022 - B:EMPRESAS QUE CUENTEN CON MARCA DE CONSUMO 2021	5.00	5.00	100.00	5	5	EMPRESAS QUE CUENTEN CON MARCA DE CONSUMO
E	E0113	XIII. Dirección de Desarrollo Económico y Turismo	1.3.13. Dirección de Desarrollo Económico y Turismo	31111-2901 - XIII. Dirección de Desarrollo Económico y Turismo	0.00	280,724.75	0.00	0.00	0.00	SI	ACTIVIDAD C2A5	VINCULAR Y COLOCAR A SANFELIPENSES EN ALTERNATIVAS DE EMPLEO	CIUDADANOS EMPLEADOS	A:CIUDADANOS EMPLEADOS 2022 - B:CIUDADANOS EMPLEADOS 2021	200.00	200.00	100.00	200	200	CIUDADANOS EMPLEADOS
E	E0113	XIII. Dirección de Desarrollo Económico y Turismo	1.3.13. Dirección de Desarrollo Económico y Turismo	31111-2901 - XIII. Dirección de Desarrollo Económico y Turismo	0.00	247,881.29	0.00	0.00	0.00	SI	ACTIVIDAD C2A6	ATRACCIÓN Y COLOCACIÓN DE EMPRESAS EN MUNICIPIO DE SAN FELIPE	APERTURA Y/O RE-APERTURA DE EMPRESAS EN EL MUNICIPIO DE SAN FELIPE	A:APERTURA Y/O RE-APERTURA DE EMPRESAS EN EL MUNICIPIO DE SAN FELIPE 2022 - B:APERTURA Y/O RE-APERTURA DE EMPRESAS EN EL MUNICIPIO DE SAN FELIPE 2021	1.00	1.00	100.00	1	1	INSTALACIÓN DE EMPRESAS
E	E0113	XIII. Dirección de Desarrollo Económico y Turismo	1.3.13. Dirección de Desarrollo Económico y Turismo	31111-2901 - XIII. Dirección de Desarrollo Económico y Turismo	0.00	380,724.01	0.00	0.00	0.00	SI	ACTIVIDAD C2A7	APOYO A FAMILIAS CON FINANCIAMIENTO PARA LA OPERACIÓN Y MEJORA DE NEGOCIOS	EQUIPAMIENTO PARA NEGOCIOS	A:EQUIPAMIENTO PARA NEGOCIOS 2022 - B:EQUIPAMIENTO PARA NEGOCIOS 2021	50.00	50.00	100.00	50	50	EQUIPAMIENTO PARA NEGOCIOS
E	E0113	XIII. Dirección de Desarrollo Económico y Turismo	1.3.13. Dirección de Desarrollo Económico y Turismo	31111-2901 - XIII. Dirección de Desarrollo Económico y Turismo	0.00	287,885.05	0.00	0.00	0.00	SI	ACTIVIDAD C2A8	IMPLEMENTAR PROGRAMAS DE DIFUSIÓN Y PROMOCIÓN DE PRODUCTOS TERMINADOS (ALFARERÍA, ARTESANÍAS, MEZCAL)	PROGRAMAS DE DIFUSIÓN	A:PROGRAMAS DE DIFUSIÓN 2022 - B:PROGRAMAS DE DIFUSIÓN 2021	1.00	1.00	100.00	1	1	PROGRAMAS DE DIFUSIÓN
E	E0113	XIII. Dirección de Desarrollo Económico y Turismo	1.3.13. Dirección de Desarrollo Económico y Turismo	31111-2901 - XIII. Dirección de Desarrollo Económico y Turismo	0.00	280,724.02	0.00	0.00	0.00	SI	ACTIVIDAD C2A9	DISEÑAR, CREAR E IMPLANTAR CENTRO DE INVESTIGACIÓN Y DESARROLLO TECNOLÓGICO	CONFORMACIÓN DE CENTRO DE INVESTIGACIÓN Y DESARROLLO TECNOLÓGICO	A:CONFORMACIÓN DE CENTRO DE INVESTIGACIÓN Y DESARROLLO TECNOLÓGICO 2022 - B:CONFORMACIÓN DE CENTRO DE INVESTIGACIÓN Y DESARROLLO TECNOLÓGICO 2021	1.00	1.00	0.00	0	1	CONFORMACIÓN DE CENTRO DE INVESTIGACIÓN Y DESARROLLO TECNOLÓGICO
E	E0113	XIII. Dirección de Desarrollo Económico y Turismo	1.3.13. Dirección de Desarrollo Económico y Turismo	31111-2901 - XIII. Dirección de Desarrollo Económico y Turismo	0.00	280,723.67	0.00	0.00	0.00	SI	ACTIVIDAD C2A10	PLANEAR Y CONFORMAR FERIAS DE EMPLEO MUNICIPAL CON EMPRESAS INSTALADAS EN EL MUNICIPIO Y SUS ALREDEDORES	FERIAS DE EMPLEO	A:FERIAS DE EMPLEO 2022 - B:FERIAS DE EMPLEO 2021	4.00	4.00	100.00	4	4	FERIAS DE EMPLEO
E	E0113	XIII. Dirección de Desarrollo Económico y Turismo	1.3.13. Dirección de Desarrollo Económico y Turismo	31111-2901 - XIII. Dirección de Desarrollo Económico y Turismo	0.00	281,239.81	0.00	0.00	0.00	SI	ACTIVIDAD C2A11	DESARROLLAR Y DIFUNDIR SEMANA DEL AHORRO	ACTIVIDAD SEMANA DEL AHORRO	A:ACTIVIDAD SEMANA DEL AHORRO 2022 - B:ACTIVIDAD SEMANA DEL AHORRO 2021	1.00	1.00	100.00	1	1	ACTIVIDAD SEMANA DEL AHORRO
E	E0113	XIII. Dirección de Desarrollo Económico y Turismo	1.3.13. Dirección de Desarrollo Económico y Turismo	31111-2901 - XIII. Dirección de Desarrollo Económico y Turismo	0.00	561,300.95	0.00	0.00	0.00	SI	COMPONENTE 3	ARTESANOS PROFESIONALIZADOS EN LA APLICACIÓN DE NUEVAS TÉCNICAS Y TECNOLOGÍAS	ARTESANOS BENEFICIADOS	A:ARTESANOS BENEFICIADOS 2022 - B:ARTESANOS BENEFICIADOS 2021	10.00	10.00	0.00	10	10	ARTESANOS BENEFICIADOS
E	E0113	XIII. Dirección de Desarrollo Económico y Turismo	1.3.13. Dirección de Desarrollo Económico y Turismo	31111-2901 - XIII. Dirección de Desarrollo Económico y Turismo	0.00	290,776.40	0.00	0.00	0.00	SI	ACTIVIDAD C3A1	CAPACITACIÓN EN PROCESOS ARTESANALES	CAPACITACIONES	A:CAPACITACIONES 2022 - B:CAPACITACIONES 2021	2.00	2.00	100.00	2	2	CAPACITACIONES
E	E0113	XIII. Dirección de Desarrollo Económico y Turismo	1.3.13. Dirección de Desarrollo Económico y Turismo	31111-2901 - XIII. Dirección de Desarrollo Económico y Turismo	0.00	290,524.55	0.00	0.00	0.00	SI	ACTIVIDAD C3A2	GESTIÓN DE EQUIPAMIENTO PARA MEJORAR PROCESOS ARTESANALES Y MIPYMES	EQUIPAMIENTO ENTREGADO	A:EQUIPAMIENTO ENTREGADO 2022 - B:EQUIPAMIENTO ENTREGADO 2021	10.00	10.00	100.00	10	10	EQUIPAMIENTO ENTREGADO
E	E0113	XIII. Dirección de Desarrollo Económico y Turismo	1.3.13. Dirección de Desarrollo Económico y Turismo	31111-2901 - XIII. Dirección de Desarrollo Económico y Turismo	0.00	280,368.75	0.00	0.00	0.00	SI	COMPONENTE 4	TRAMITE DE PASAPORTE NACIONAL ELABORADO	PASAPORTES TRAMITADOS	A:PASAPORTES TRAMITADOS 2022 - B:PASAPORTES TRAMITADOS 2021	3,650.00	3,650.00	87.32	3650	3650	PASAPORTES TRAMITADOS
E	E0113	XIII. Dirección de Desarrollo Económico y Turismo	1.3.13. Dirección de Desarrollo Económico y Turismo	31111-2901 - XIII. Dirección de Desarrollo Económico y Turismo	0.00	280,368.75	0.00	0.00	0.00	SI	ACTIVIDAD C4A1	ACTUALIZACIÓN DE CONVENIOS CON LAS EMPRESAS INVOLUCRADAS PARA LLEVAR A CABO EN EL TRAMITE Y ENTREGA DE PASAPORTE	CONVENIOS REALIZADOS	A:CONVENIOS REALIZADOS 2022 - B:CONVENIOS REALIZADOS 2021	2.00	2.00	100.00	2	2	CONVENIOS REALIZADOS
E	E0114	XIV. Dirección de Desarrollo Urbano	1.3.14. Dirección de Desarrollo Urbano	31111-2901 - XIV. Dirección de Desarrollo Urbano	3,291,431.45	3,175,458.59	47,864.73	3,079,719.83	3,031,754.10	SI	FIN	Contribuir al desarrollo social de zonas deterioradas y zonas de pobreza con la aplicación del Programa Municipal de Ordenamiento Ecológico Territorial	índice de pobreza	A:NUMERO DE PERSONAS EN POBREZA - B:numero total de habitantes	0.00	0.00	0.00	0	0	HABITANTES

MUNICIPIO DE SAN FELIPE, GTO.
INDICADORES DE RESULTADOS
DEL 01 DE OCTUBRE AL 31 DE DICIEMBRE DE 2022

Programas y Proyectos de Inversión											MIR		Indicadores				Resultado del		
Clasificación Programática (ámbito de CONAC)	Clave del Programa presupuestario	Nombre del programa presupuestario	Clasificación funcional del gasto (a que corresponde el programa presupuestario	Nombre de la dependencia o entidad que lo ejecuta	Aprobado	Modificado	Devengado	Ejercido	Pagado	Cuenta con MIR (SI/NO)	Nivel de la MIR del programa	Descripción del resumen narrativo (Fin, Propósito componentes y actividades)	Nombre del indicador	Descripción de variables de la formula	Meta del indicador Programada	Meta del indicador Modificada	Meta del indicador alcanzado	Valor del numerador de la formula	Valor del denominador de la formula	Unidad de medida de las variables del indicador
1	2	3	4	5	6	7	8	9	10	11	12	13	14	15	16	17	18	24	25	23
E	E0114	XIV. Dirección de Desarrollo Urbano	1.3.14. Dirección de Desarrollo Urbano	31111-2801 - XIV. Dirección de Desarrollo Urbano	3,281,431.45	3,175,459.59	47,984.73	3,079,718.83	3,031,754.10	SI	PROPOSITO	Los habitantes del municipio de San Felipe cuentan con un Desarrollo Urbano Ordenado y sustentable	Se otorgara los números oficiales, permisos de construcción, usos de la vía publica y cambio de uso de suelo que cumplan con el código territorial para el estado y los municipio de Guanajuato	A:total de solicitudes que cumplen con los requisitos del codigo territorial - B:total de solicitudes ingresada	0.00	0.00	0.00	0	0	PIEZA
E	E0114	XIV. Dirección de Desarrollo Urbano	1.3.14. Dirección de Desarrollo Urbano	31111-2801 - XIV. Dirección de Desarrollo Urbano	0.00	0.00	0.00	0.00	0.00	SI	COMPONENTE 1	instalado señalamiento vial (horizontal (pinturas) y vertical (señalamiento)) en cabecera municipal	Colocación de señalamiento vial (PZAS) y pinturas (ML)	A:numero de piezas adquiridas - B: numero de piezas colocadas y pintura	50.00	50.00	70.00	35	50	piezas
E	E0114	XIV. Dirección de Desarrollo Urbano	1.3.14. Dirección de Desarrollo Urbano	31111-2801 - XIV. Dirección de Desarrollo Urbano	0.00	0.00	0.00	0.00	0.00	SI	ACTIVIDAD C1A1	Aplicación de señalamiento vial en cabecera municipal.	Piezas colocadas de señalamiento preventivo vial y pintura en calle	A:piezas de viialidades adquiridas - B:piezas colocadas en vilidades	50.00	50.00	90.00	45	50	PIEZAS
E	E0114	XIV. Dirección de Desarrollo Urbano	1.3.14. Dirección de Desarrollo Urbano	31111-2801 - XIV. Dirección de Desarrollo Urbano	0.00	0.00	0.00	0.00	0.00	SI	COMPONENTE 2	Suministrado y aplicación de mezcla asfáltica en caminos municipales	Aplicación de mezcla Asfáltica	A:volumen de material adquirido - B: volumen de material aplicado	90.00	90.00	81.11	55	90	M3
E	E0114	XIV. Dirección de Desarrollo Urbano	1.3.14. Dirección de Desarrollo Urbano	31111-2801 - XIV. Dirección de Desarrollo Urbano	0.00	0.00	0.00	0.00	0.00	SI	ACTIVIDAD C2A1	Aplicación de mezcla asfáltica en caminos	Aplicación de mezcla Asfáltica	A:volumen de material adquirido - B: volumen de material aplicado	90.00	90.00	81.11	55	90	M3
E	E0114	XIV. Dirección de Desarrollo Urbano	1.3.14. Dirección de Desarrollo Urbano	31111-2801 - XIV. Dirección de Desarrollo Urbano	0.00	0.00	0.00	0.00	0.00	SI	COMPONENTE 3	Suministrado de concreto hidráulico en bacheo de vialidades en cabecera municipal	Aplicación de concreto hidráulico en vialidades	A:metros cubicos aplicados en el año actual - B:metros cubicos aplicados en el año anterior	20.00	20.00	75.00	15	20	M3
E	E0114	XIV. Dirección de Desarrollo Urbano	1.3.14. Dirección de Desarrollo Urbano	31111-2801 - XIV. Dirección de Desarrollo Urbano	0.00	0.00	0.00	0.00	0.00	SI	ACTIVIDAD C3A1	Aplicación de concreto hidráulico en bacheo de vialidades en cabecera municipal	Metros cúbicos aplicados	A:material suministrado - B:material colocado	20.00	20.00	75.00	15	20	M3
E	E0114	XIV. Dirección de Desarrollo Urbano	1.3.14. Dirección de Desarrollo Urbano	31111-2801 - XIV. Dirección de Desarrollo Urbano	0.00	0.00	0.00	0.00	0.00	SI	COMPONENTE 4	Regulado DE PREDIOS IRREGULARES	Regularización de predios atreves de tenencia de la Tierra	A:escrituras entregadas en el año - B:escrituras entregadas en el año	30.00	30.00	148.87	44	30	PIEZAS
E	E0114	XIV. Dirección de Desarrollo Urbano	1.3.14. Dirección de Desarrollo Urbano	31111-2801 - XIV. Dirección de Desarrollo Urbano	0.00	0.00	0.00	0.00	0.00	SI	ACTIVIDAD C4A1	Dar certeza jurídica de patrimonio de los San Felipenses	Escrituras entregadas	A: escrituras entregadas - B:escrituras tramitadas	30.00	30.00	70.00	21	30	PIEZAS
E	E0115	XV. Dirección de Planeación Municipal	1.3.15 Dirección de Planeación Municipal	31111-4101 - XV. Dirección de Planeación Municipal	6,429,587.55	6,118,587.55	34,308.73	2,157,233.05	2,122,924.32	SI	FIN	Contribuir a una operatividad eficiente y eficaz de los usuarios mediante sistemas de evaluación	Índice de Planeación con respecto al Índice de Planeación anterior	A:Índice de Planeación - B:Índice de Planeación ANTERIOR	0.00	0.00	0.00	0	0	NÚMERO
E	E0115	XV. Dirección de Planeación Municipal	1.3.15 Dirección de Planeación Municipal	31111-4101 - XV. Dirección de Planeación Municipal	6,429,587.55	6,118,587.55	34,308.73	2,157,233.05	2,122,924.32	SI	PROPOSITO	Las dependencias tienen suficiente marco normativo y evaluativo del área de planeación estratégica	Índice de Planeación actualizado con respecto al Índice de Planeación	A:ÍNDICE DE PLANEACIÓN - B:ÍNDICE DE PLANEACIÓN anterior	0.00	0.00	0.00	0	0	NÚMERO
E	E0115	XV. Dirección de Planeación Municipal	1.3.15 Dirección de Planeación Municipal	31111-4101 - XV. Dirección de Planeación Municipal	0.00	1,218,973.30	0.00	0.00	0.00	SI	COMPONENTE 1	Sistema de evaluación al desempeño aplicado	PBR´s validados en sistema	A:Reportes trimestrales validados - B:Reportes trimestrales ingresados	45.00	45.00	100.00	45	45	reportes
E	E0115	XV. Dirección de Planeación Municipal	1.3.15 Dirección de Planeación Municipal	31111-4101 - XV. Dirección de Planeación Municipal	0.00	223,386.86	0.00	0.00	0.00	SI	ACTIVIDAD C1A1	Capacitación a enlaces municipales sobre planeación estratégica	Capacitación a enlaces municipales sobre planeación estratégica	A:Número de capacitaciones a enlaces municipales de planeación - B: Número de capacitaciones a enlaces municipales planeadas	4.00	4.00	75.00	3	4	CAPACITACIONES
E	E0115	XV. Dirección de Planeación Municipal	1.3.15 Dirección de Planeación Municipal	31111-4101 - XV. Dirección de Planeación Municipal	0.00	248,901.86	0.00	0.00	0.00	SI	ACTIVIDAD C1A2	Revisión de PBR de Programas Presupuestales	Porcentaje de PBR´s revisados	A:Porcentaje de PBR´s revisados - B:Número de PBR´s entregados	45.00	45.00	100.00	45	45	NÚMERO
E	E0115	XV. Dirección de Planeación Municipal	1.3.15 Dirección de Planeación Municipal	31111-4101 - XV. Dirección de Planeación Municipal	0.00	248,901.86	0.00	0.00	0.00	SI	ACTIVIDAD C1A3	Notificación de Observaciones en Pbr´s Revisados	Porcentaje de PBR´s notificados con observación	A:Notificaciones realizadas - B: PBR s revisados	26.00	26.00	88.46	23	26	NOTIFICACIONES
E	E0115	XV. Dirección de Planeación Municipal	1.3.15 Dirección de Planeación Municipal	31111-4101 - XV. Dirección de Planeación Municipal	0.00	248,901.86	0.00	0.00	0.00	SI	ACTIVIDAD C1A4	Evaluación de los avances de metas y objetivos	Porcentaje de cumplimiento de metas y objetivos	A:Número total de metas y objetivos cumplidos - B: Número de metas y objetivos planeados	2,360.00	2,360.00	78.89	1857	2360	metas y objetivos
E	E0115	XV. Dirección de Planeación Municipal	1.3.15 Dirección de Planeación Municipal	31111-4101 - XV. Dirección de Planeación Municipal	0.00	248,901.86	0.00	0.00	0.00	SI	ACTIVIDAD C1A5	Emisión de recomendaciones de areas de oportunidad en el siplam	Porcentaje de recomendaciones de áreas de oportunidad	A:Número de recomendaciones realizadas - B: Número de avaNces revisados	26.00	26.00	88.46	23	26	oficios
E	E0115	XV. Dirección de Planeación Municipal	1.3.15 Dirección de Planeación Municipal	31111-4101 - XV. Dirección de Planeación Municipal	0.00	1,853,071.44	0.00	0.00	0.00	SI	COMPONENTE 2	Supervisado al Programa Operativo Anual (POA)	Porcentaje de modificaciones presupuestales al POA realizadas con respecto al total de modificaciones presupuestales	A:Número de modificaciones presupuestales al POA realizadas - B:Total de de modificaciones presupuestales	8.00	8.00	150.00	12	8	modificaciones
E	E0115	XV. Dirección de Planeación Municipal	1.3.15 Dirección de Planeación Municipal	31111-4101 - XV. Dirección de Planeación Municipal	0.00	412,642.86	0.00	0.00	0.00	SI	ACTIVIDAD C2A1	Presentación a la comisión de regidores y ayuntamiento	Porcentaje de POA's presentados a comisión de Regidores y Ayuntamiento con respecto del Total de POA's del ejercicio	A:Número de POA's presentados a comisión de Regidores y Ayuntamiento - B:Total de POA's del ejercicio	8.00	8.00	150.00	12	8	invitaciones
E	E0115	XV. Dirección de Planeación Municipal	1.3.15 Dirección de Planeación Municipal	31111-4101 - XV. Dirección de Planeación Municipal	0.00	412,642.86	0.00	0.00	0.00	SI	ACTIVIDAD C2A2	Elaboración y seguimiento de informes trimestrales	Porcentaje de informes trimestrales elaborados con respecto al total de informes trimestrales requeridos	A:Número de informes trimestrales elaborados - B:otal de informes trimestrales requeridos	4.00	4.00	100.00	4	4	informe
E	E0115	XV. Dirección de Planeación Municipal	1.3.15 Dirección de Planeación Municipal	31111-4101 - XV. Dirección de Planeación Municipal	0.00	415,142.86	0.00	0.00	0.00	SI	ACTIVIDAD C2A3	Planeación y seguimiento de recursos FAIS	Porcentaje de obras y/o acciones validados en la MIDS	A:Total de proyectos validaddos en la MIDS - B:Total de proyectos capturados en la MIDS	300.00	300.00	97.00	291	300	proyectos
E	E0115	XV. Dirección de Planeación Municipal	1.3.15 Dirección de Planeación Municipal	31111-4101 - XV. Dirección de Planeación Municipal	0.00	412,642.86	0.00	0.00	0.00	SI	ACTIVIDAD C2A4	Contestación a requerimientos de auditorias y programas estatales y federales	Contestación a requerimientos de auditorias y programas estatales y federales	A:Número de requerimientos de auditoría elaborados y entregados - B:Total de requerimientos de auditoría solicitados	2.00	2.00	0.00	0	2	auditorias
E	E0115	XV. Dirección de Planeación Municipal	1.3.15 Dirección de Planeación Municipal	31111-4101 - XV. Dirección de Planeación Municipal	0.00	849,294.70	0.00	0.00	0.00	SI	COMPONENTE 3	Activada la participación social y de gobierno	Número de personas integradas en los comités de partición social de la dirección	A:Número de personas registradas en comites de participación social - B:Número de personas que asistieron a reuniones de participación social	72.00	72.00	89.44	50	72	personas
E	E0115	XV. Dirección de Planeación Municipal	1.3.15 Dirección de Planeación Municipal	31111-4101 - XV. Dirección de Planeación Municipal	0.00	425,987.35	0.00	0.00	0.00	SI	ACTIVIDAD C3A1	Coordinación y seguimiento del COPLADEM	Número de reuniones del pleno de COPLADEM en el año	A:número de reuniones PROGRAMADAS - B:número de reuniones realizadas	4.00	4.00	75.00	3	4	reuniones
E	E0115	XV. Dirección de Planeación Municipal	1.3.15 Dirección de Planeación Municipal	31111-4101 - XV. Dirección de Planeación Municipal	0.00	423,427.35	0.00	0.00	0.00	SI	ACTIVIDAD C3A2	Coordinación de reuniones de gabinete	Saber cuantas Reuniones EJECUTIVAS se realizaron en el año	A:número de reuniones realizadas - B:numero de reuniones planeadas	48.00	48.00	52.08	25	48	reuniones

MUNICIPIO DE SAN FELIPE, GTO.
INDICADORES DE RESULTADOS
DEL 01 DE OCTUBRE AL 31 DE DICIEMBRE DE 2022

Programas y Proyectos de Inversión																					
Clasificación Programática acorde al CONAC	Clave del Programa presupuestario	Nombre del programa presupuestario	Clasificación funcional del gasto al que corresponde el programa presupuestario	Nombre de la dependencia o entidad que lo ejecuta	Aprobado	Modificado	Devengado	Ejercido	Pagado	Cuenta con MIR (SI/NO)	MIR		Indicadores		Meta del Indicador Programada	Meta del Indicador Modificada	Meta del Indicador alcanzada	Resultado del		
											Nivel de la MIR del programa	Descripción del resumen narrativo (FIN, Propósito componentes y actividades)	Nombre del Indicador	Descripción de variables de la formula				Valor del numerador de la formula	Valor del denominador de la formula	Unidad de medida de las variables del indicador
1	2	3	4	5	6	7	8	9	10	11	12	13	14	15	16	17	18	19	20	21	22	23
E	E0115	XV. Dirección de Planeación Municipal	1.3.15 Dirección de Planeación Municipal	31111-4101 - XV. Dirección de Planeación Municipal	0.00	2,233,013.24	0.00	0.00	0.00	SI	COMPONENTE 4	Instrumentos de planeación actualizados	Instrumentos de planeación públicados con respecto a instrumentos de planeación obligados	A:Instrumentos de planeación públicados - B: instrumentos de planeación obligados	2.00	2.00	100.00	2	2	planes
E	E0115	XV. Dirección de Planeación Municipal	1.3.15 Dirección de Planeación Municipal	31111-4101 - XV. Dirección de Planeación Municipal	0.00	1,555,256.82	0.00	0.00	0.00	SI	ACTIVIDAD C4A1	Elaboración de los instrumentos de planeación	Número de instrumentos de planeación elaborados obligados	A:Número de instrumentos de planeación elaborados - B:Número de instrumentos de planeación obligados	2.00	2.00	100.00	2	2	planes
E	E0115	XV. Dirección de Planeación Municipal	1.3.15 Dirección de Planeación Municipal	31111-4101 - XV. Dirección de Planeación Municipal	0.00	877,756.82	0.00	0.00	0.00	SI	ACTIVIDAD C4A2	Validación de los instrumentos de planeación	Número de instrumentos de planeación validados	A:Número de instrumentos de planeación validados - B:Número de instrumentos de planeación obligados	2.00	2.00	100.00	2	2	planes
E	E0115	XV. Dirección de Planeación Municipal	1.3.15 Dirección de Planeación Municipal	31111-4101 - XV. Dirección de Planeación Municipal	0.00	675,234.82	0.00	0.00	0.00	SI	COMPONENTE 5	instrumento de información, estadística y geográfica generado	elaboración de BASE DE DATOS	A:numero de proyectos registrados - B:numero de proyectos apoyados	1.00	1.00	0.00	0	1	documento
E	E0115	XV. Dirección de Planeación Municipal	1.3.15 Dirección de Planeación Municipal	31111-4101 - XV. Dirección de Planeación Municipal	0.00	675,234.82	0.00	0.00	0.00	SI	ACTIVIDAD C5A1	APLICACIÓN DE ENCUESTAS CIUDADANAS PARA LA EVALUACIÓN AL DESEMPEÑO	conocer la satisfacción de los ciudadanos, beneficiarios o no de prog. municipales	A:encuestas programadas - B:encuestas realizadas	720.00	720.00	0.00	0	720	encuestas
E	E0116	XVI. Dirección de Servicios Públicos Municipales	1.3.16. Dirección de Servicios Públicos Municipales	31111-3601 - XVI. Dirección de Servicios Públicos Municipales	38,494,397.41	33,330,595.57	477,994.50	32,880,943.64	32,402,949.14	SI	FIN	CONTRIBUIR A MEJORAR LA CALIDAD DE VIDA DE LOS CIUDADANOS DEL MUNICIPIO DE SAN FELIPE, MEDIANTE EL INCREMENTO DE LA MEJORA DE LOS SERVICIOS OTORGADOS POR LA DIRECCIÓN.	TOTAL DE SOLICITUDES Y SERVICIOS REQUERIDOS DURANTE EL AÑO.	A: SOLICITUDES Y REPORTES - B:SOLICITUDES Y REPORTES	6,500.00	6,500.00	92.52	6014	6,500.00	SOLICITUDES
E	E0116	XVI. Dirección de Servicios Públicos Municipales	1.3.16. Dirección de Servicios Públicos Municipales	31111-3601 - XVI. Dirección de Servicios Públicos Municipales	38,494,397.41	33,330,595.57	477,994.50	32,880,943.64	32,402,949.14	SI	PROPOSITO	MEJORAR LOS SERVICIOS PÚBLICOS MUNICIPALES OFRECIDOS A LA CIUDADANA, (TIANGUIS, MERCADO, RASTRO MUNICIPAL, LIMPIA, PANTEÓN MUNICIPAL, ALUMBRADO PÚBLICO Y BRIGADA AI IXILIAR \	TOTAL DE SOLICITUDES Y SERVICIOS ATENDIDOS DURANTE EL AÑO	A:solicitudes y reportes - B:solicitudes y reportes	0.00	0.00	0.00	6014	0.00	solicitudes y reportes
E	E0116	XVI. Dirección de Servicios Públicos Municipales	1.3.16. Dirección de Servicios Públicos Municipales	31111-3601 - XVI. Dirección de Servicios Públicos Municipales	0.00	17,738,900.31	0.00	0.00	0.00	SI	COMPONENTE 1	INFRAESTRUCTURA Y EQUIPO ELÉCTRICO DE ALUMBRADO PÚBLICO MEJORADO	TOTAL DE REPORTES RESUELTOS EN EL AÑO CON RESPECTO AL TOTAL DE REPORTES SOLICITADOS AL AÑO DEL AÑO ANTERIOR	A:reportes recibidos - B:reportes atendidos	900.00	900.00	74.00	666	900	reportes de alumbrado
E	E0116	XVI. Dirección de Servicios Públicos Municipales	1.3.16. Dirección de Servicios Públicos Municipales	31111-3601 - XVI. Dirección de Servicios Públicos Municipales	0.00	16,510,015.89	0.00	0.00	0.00	SI	ACTIVIDAD C1A1	C1A1 IMPLEMENTAR LA ADQUISICIÓN DE EQUIPO ELÉCTRICO	TOTAL DE REPORTES ATENDIDOS EN EL AÑO EN COMPARACIÓN CON EL AÑO ANTERIOR	A:reoirtes recibidos - B:reportes atendidos	900.00	900.00	74.00	666	900	reportes
E	E0116	XVI. Dirección de Servicios Públicos Municipales	1.3.16. Dirección de Servicios Públicos Municipales	31111-3601 - XVI. Dirección de Servicios Públicos Municipales	0.00	1,228,884.42	0.00	0.00	0.00	SI	ACTIVIDAD C1A2	C1A2 RESTAURAR Y GENERAR LOS ADORNOS FESTIVOS PARA LAS DIFERENTES FECHAS CONMEMORATIVAS.	TOTAL DE ADORNOS FESTIVOS GENERADOS Y REPARADOS CON RESPECTO AL TOTAL DE ADORNOS CON LOS QUE CUENTA LA DIRECCIÓN.	A:numero de adornos - B:numero de adornos	70.00	70.00	0.00	0	70.00	numero de adornos
E	E0116	XVI. Dirección de Servicios Públicos Municipales	1.3.16. Dirección de Servicios Públicos Municipales	31111-3601 - XVI. Dirección de Servicios Públicos Municipales	0.00	3,555,475.50	0.00	0.00	0.00	SI	COMPONENTE 2	MANTENIMIENTO REALIZADO EN LA INFRAESTRUCTURA EN EDIFICIOS PERTENECIENTES A LA DIRECCIÓN.	TOTAL DE EDIFICIOS RESTAURADOS CON RESPECTO AL TOTAL DE EDIFICIOS QUE REQUIEREN MANTENIMIENTO.	A:total de EDIFICIOS EN LA DIRECCION - B:total de EDIFICIOS A RESTAURAR	2.00	2.00	0.00	0	2	NUMERO DE EDIFICIOS
E	E0116	XVI. Dirección de Servicios Públicos Municipales	1.3.16. Dirección de Servicios Públicos Municipales	31111-3601 - XVI. Dirección de Servicios Públicos Municipales	0.00	726,251.10	0.00	0.00	0.00	SI	ACTIVIDAD C2A1	C2A1 MANTENER Y REHABILITAR ESPACIOS COMUNES EN EL MERCADO HIDALGO	TOTAL DE MANTENIMIENTO REALIZADO EN LOS ESPACIOS COMUNES DEL MERCADO HIDALGO CON RESPECTO AL TOTAL DE MANTENIMIENTO REQUERIDO EN LOS ESPACIOS COMUNES DEL MERCADO HIDALGO	A:MANTENIMIENTO REquerido EN INSTALACIONES DEL MERCADO HIDALGO - B:MANTENIMIENTO REALIZADO EN INSTALACIONES DEL MERCADO HIDALGO	2.00	2.00	50.00	1	2	NUMERO DE EDIFICIOS
E	E0116	XVI. Dirección de Servicios Públicos Municipales	1.3.16. Dirección de Servicios Públicos Municipales	31111-3601 - XVI. Dirección de Servicios Públicos Municipales	0.00	803,204.43	0.00	0.00	0.00	SI	ACTIVIDAD C2A2	C2A2 MANTENER Y REHABILITAR ESPACIOS COMUNES EN EL RASTRO MUNICIPAL.	TOTAL DE MANTENIMIENTO REALIZADO EN LOS ESPACIOS DEL RASTRO MUNICIPAL CON RESPECTO AL TOTAL DEL MANTENIMIENTO REQUERIDOEN LOS ESPACIOS DEL RASTRO MUNICIPAL	A:total de mantenimiento reQUERIDOS en las instalaciones del rastro municipal - B:total de mantenimiento reALIZADOS en las instalaciones del rastro municipal	3.00	3.00	33.33	1	3.00	TOTAL DE ESPACIOS REQUERIDOS
E	E0116	XVI. Dirección de Servicios Públicos Municipales	1.3.16. Dirección de Servicios Públicos Municipales	31111-3601 - XVI. Dirección de Servicios Públicos Municipales	0.00	883,517.77	0.00	0.00	0.00	SI	ACTIVIDAD C2A3	C2A3 MANTENER Y REHABILITAR LOS ALMACENES PERTENECIENTES A LA DIRECCIÓN.	TOTAL DE MANTENIMIENTO REALIZADO EN LOS ALMACENES DE LA DIRECCIÓN, CON RESPECTO AL TOTAL DEL MANTENIMIENTO REQUERIDO POR LOS ALMACENES DE LA DIRECCIÓN.	A:TOTAL DEL DE MANTENIMIENTOS REQUERIDOS EN LOS ALMACENES DE LA DIRECCIÓN. - B:TOTAL DEL DE MANTENIMIENTOS REALIZADO EN LOS ALMACENES DE LA DIRECCIÓN	2.00	2.00	0.00	0	2.00	TOTAL DE ALMACENES
E	E0116	XVI. Dirección de Servicios Públicos Municipales	1.3.16. Dirección de Servicios Públicos Municipales	31111-3601 - XVI. Dirección de Servicios Públicos Municipales	0.00	892,251.10	0.00	0.00	0.00	SI	ACTIVIDAD C2A4	C2A4 MANTENER Y REHABILITAR LAS INSTALACIONES DEL PANTEÓN MUNICIPAL	TOTAL DE MANTENIMIENTO REALIZADO EN LAS INSTALACIONES DEL PANTEÓN MUNICIPAL, CON RESPECTO AL TOTAL DEL MANTENIMIENTO REQUERIDO EN LAS INSTALACIONES DEL PANTEÓN MUNICIPAL	A:total de mantenimientos requeridos - B:total de mantenimientos realizado	3.00	3.00	66.67	2	3.00	NUMERO
E	E0116	XVI. Dirección de Servicios Públicos Municipales	1.3.16. Dirección de Servicios Públicos Municipales	31111-3601 - XVI. Dirección de Servicios Públicos Municipales	0.00	651,251.10	0.00	0.00	0.00	SI	ACTIVIDAD C2A5	C2A5 MANTENER Y REHABILITAR LAS INSTALACIONES DE ALUMBRADO PÚBLICO.	MANTENIMIENTO REALIZADO EN LAS INSTALACIONES DEL ALUMBRADO PUBLICO, CON RESPECTO AL TOTAL DEL MANTENIMIENTO REQUERIDO EN LAS INSTALACIONES DE ALUMBRADO PUBLICO	A:total de mantenimientos requeridos - B:total de mantenimientos realizados	2.00	2.00	50.00	1	2.00	NUMERO
E	E0116	XVI. Dirección de Servicios Públicos Municipales	1.3.16. Dirección de Servicios Públicos Municipales	31111-3601 - XVI. Dirección de Servicios Públicos Municipales	0.00	3,917,293.52	0.00	0.00	0.00	SI	COMPONENTE 3	CONCIENTIZACIÓN SOBRE EL MANEJO ADECUADO DE RESIDUOS SÓLIDOS, ASÍ COMO SU RECOLECCIÓN Y DISPOSICIÓN FINAL.	TOTAL DE ACTIVIDADES REALIZADAS EXITOSAMENTE CON RESPECTO AL TOTAL DE ACTIVIDADES PROGRAMADAS	A:total de actividades realizadas - B:actividades programadas	1,200,000.00	1,200,000.00	353.17	4237998	1,200,000.00	NUMERO DE ACTIVIDADES
E	E0116	XVI. Dirección de Servicios Públicos Municipales	1.3.16. Dirección de Servicios Públicos Municipales	31111-3601 - XVI. Dirección de Servicios Públicos Municipales	0.00	633,904.86	0.00	0.00	0.00	SI	ACTIVIDAD C3A1	C3A1 IMPLEMENTAR LA ADQUISICIÓN DE LETREROS PARA CONCIENTIZAR A LA CIUDADANÍA DE NO TIRAR BASURA, ASÍ COMO LA MANUFACTURA DE ESTRUCTURAS PARA SU COLOCACIÓN	TOTAL DE PUNTOS DE RECOLECCIÓN DE RESIDUOS, RESPECTO AL TOTAL DE LETREROS QUE CUENTA LA DIRECCIÓN	A:puntos de recoleccion de residuos - B:LETREROS EN EXISTENCIA	20.00	20.00	0.00	0	20.00	NUMERO
E	E0116	XVI. Dirección de Servicios Públicos Municipales	1.3.16. Dirección de Servicios Públicos Municipales	31111-3601 - XVI. Dirección de Servicios Públicos Municipales	0.00	1,807,464.43	0.00	0.00	0.00	SI	ACTIVIDAD C3A2	C3A2 GENERAR LA ADQUISICIÓN DE CONTENEDORES CUADRADOS DE 8 METROS CUBICOS DE CAPACIDAD	TOTAL DE CONTENEDORES A INSTALAR CON RESPECTO AL TOTAL DE CONTENEDORES EN EXISTENCIA	A:CONSTENEDORES A INSTALAR - B:CONTENEDORES EXISTENTES	15.00	15.00	0.00	0	15.00	NUMERO DE CONTENEDORES
E	E0116	XVI. Dirección de Servicios Públicos Municipales	1.3.16. Dirección de Servicios Públicos Municipales	31111-3601 - XVI. Dirección de Servicios Públicos Municipales	0.00	1,475,904.43	0.00	0.00	0.00	SI	ACTIVIDAD C3A3	C3A3 IMPLEMENTAR LA COMPACTACIÓN DE LOS RESIDUOS GENERADOS DIARIAMENTE POR LA CIUDADANÍA	TOTAL DE BASURA ACUMULADA DE LA RECOLECCIÓN DIARIA EN EL MUNICIPIO.	A:toneladas ingresadas - B:toneladas ingresadas	0.00	0.00	0.00	33357998	0.00	toneladas
E	E0116	XVI. Dirección de Servicios Públicos Municipales	1.3.16. Dirección de Servicios Públicos Municipales	31111-3601 - XVI. Dirección de Servicios Públicos Municipales	0.00	1,778,370.23	0.00	0.00	0.00	SI	COMPONENTE 4	APOYO REALIZADO EN LA LOGÍSTICA E INSTALACIÓN DE MOBILIARIO Y EQUIPO DE AUDIO EN EVENTOS SOLICITADOS	TOTAL DE SOLICITUDES ATENDIDAS DURANTE EL AÑO RESPECTO A LAS SOLICITUDES INGRESADAS EN EL AÑO	A:SOLICITUDES INGRESADAS - B:SOLICITUDES ATENDIDAS	450.00	450.00	88.00	396	450.00	SOLICITUDES

MUNICIPIO DE SAN FELIPE, GTO.
INDICADORES DE RESULTADOS
DEL 01 DE OCTUBRE AL 31 DE DICIEMBRE DE 2022

Clasificación Programática acorde al CONAC	Clave del Programa presupuestario	Nombre del programa presupuestario	Clasificación Funcional de gasto, a la que corresponde el programa presupuestario	Nombre de la dependencia o entidad que lo ejecuta	Asignado	Modificado	Devengado	Ejercido	Pagado	Cuenta con MIR (SI/NO)	Nivel de la MIR del programa	Descripción del resumen narrativo (Fin, Propósito, componentes y actividades)	Indicadores: Nombre del indicador	Descripción de variables de la fórmula	Meta del indicador Programada	Meta del indicador Modificada	Meta del indicador alcanzada	Resultado del: Valor del numerador de la formula	Valor del denominador de la formula	Unidad de medida de las variables del indicador
1	2	3	4	5	6	7	8	9	10	11	12	13	14	15	16	17	18	19	20	21	22	23
E	E0116	XVI. Dirección de Servicios Públicos Municipales	1.3.16. Dirección de Servicios Públicos Municipales	31111-3601 - XVI. Dirección de Servicios Públicos Municipales	0.00	890,865.80	0.00	0.00	0.00	SI	ACTIVIDAD C4A1	C4A1 ATENDER LAS SOLICITUDES PARA EVENTOS INTERNOS Y EXTERNOS CON MOBILIARIO Y EQUIPO DE AUDIO.	TOTAL DE SOLICITUDES ATENDIDAS DURANTE EL AÑO RESPECTO A LAS SOLICITUDES INGRESADAS EN EL AÑO	A:solicitudes ingresadas - B:solicitudes atendidas	450.00	468.00	84.89	292	450.00	solicitudes
E	E0116	XVI. Dirección de Servicios Públicos Municipales	1.3.16. Dirección de Servicios Públicos Municipales	31111-3601 - XVI. Dirección de Servicios Públicos Municipales	0.00	787,484.43	0.00	0.00	0.00	SI	ACTIVIDAD C4A2	C4A2 GESTIONAR LA ADQUISICION DE MOBILIARIO Y EQUIPO DE AUDIO NUEVO PARA LA ATENCION DE SOLICITUDES.	CANTIDAD DE MOBILIARIO ADQUIRIDO CON RELACIÓN AL MOBILIARIO EXISTENT	A:mobiliario adquirido - B:mobiliario existente	1.00	1.00	0.00	0	1	NUMERO
E	E0116	XVI. Dirección de Servicios Públicos Municipales	1.3.16. Dirección de Servicios Públicos Municipales	31111-3601 - XVI. Dirección de Servicios Públicos Municipales	0.00	1,582,875.26	0.00	0.00	0.00	SI	COMPONENTE 5	BRINDAR UN SERVICIO DE CALIDAD EN EL RASTRO MUNICIPAL OTORGANDO A LOS USUARIOS CONFIANZA Y SATISFACCIÓN EN LA CALIDAD DEL PRODUCTO ENTREGADO.	CANTIDAD DE USUARIOS QUE SOLICITAN DICHO SERVICIO CON RELACIÓN AL TOTAL DE LA POBLACIÓN OBJETIVO	A:SERVICIOS REALIZADOS EN EL RASTRO - B:SERVICIOS REQUERIDOS EN EL RASTRO	3,500.00	3,500.00	88.34	3442	3,500.00	sevicios requeridos
E	E0116	XVI. Dirección de Servicios Públicos Municipales	1.3.16. Dirección de Servicios Públicos Municipales	31111-3601 - XVI. Dirección de Servicios Públicos Municipales	0.00	1,582,875.26	0.00	0.00	0.00	SI	ACTIVIDAD C5A1	C5A1 MANTENER Y GESTIONAR LA ADQUISION DE EQUIPOS Y MATERIALES NECESARIOS PARA BRINDAR EL SERVICIO DE SACRIFICIO	CANTIDAD DE EQUIPO Y MATERIALES REPARADOS Y/O ADQUIRIDOS CON RESPECTO A LOS EQUIPOS Y MATERIALES EXISTENTES	A:EQUIPOS Y MATERIALES REPARADAS EN EL RASTRO MUNICIPAL - B:EQUIPOS Y MATERIALES EXISTENTES EN EL RASTRO MUNICIPAL	5.00	5.00	100.00	5	5.00	solicitudes
E	E0116	XVI. Dirección de Servicios Públicos Municipales	1.3.16. Dirección de Servicios Públicos Municipales	31111-3601 - XVI. Dirección de Servicios Públicos Municipales	0.00	1,085,888.87	0.00	0.00	0.00	SI	COMPONENTE 6	COMBUSTIBLE ADQUIRIDO PARA EL DESEMPEÑO DE LOS SERVICIOS Y ACTIVIDADES SOLICITADOS A LA DIRECCIÓN.	SERVICIOS Y ACTIVIDADES DESEMPEÑADAS DE ESTE AÑO RESPECTO AL AÑO ANTERIOR	A:SERVICIOS Y ACTIVIDADES DESEMPEÑADAS EN EL AÑO ACTUAL - B:SERVICIOS Y ACTIVIDADES DESEMPEÑADAS EN EL AÑO ANTERIOR	8,500.00	8,500.00	88.58	5758	6500	SOLICITUDES Y REPORTES
E	E0116	XVI. Dirección de Servicios Públicos Municipales	1.3.16. Dirección de Servicios Públicos Municipales	31111-3601 - XVI. Dirección de Servicios Públicos Municipales	0.00	1,085,888.87	0.00	0.00	0.00	SI	ACTIVIDAD C6A1	C6A1 DAR LA ATENCIÓN A LAS SOLICITUDES DE LA CIUDADANIA, REQUERIDAS EN LAS DIFERENTES ÁREAS DE LA DIRECCIÓN.	TOTAL DE SOLICITUDES Y SERVICIOS ATENDIDOS DURANTE EL AÑO	A:solicitudes RECIBIDAS - B:SOLICITUDES ATENDIDAS	8,500.00	8,500.00	88.58	5758	6500	solicitudes
E	E0116	XVI. Dirección de Servicios Públicos Municipales	1.3.16. Dirección de Servicios Públicos Municipales	31111-3601 - XVI. Dirección de Servicios Públicos Municipales	0.00	2,167,453.28	0.00	0.00	0.00	SI	COMPONENTE 7	GARANTIZAR A LA POBLACIÓN UN LUGAR ADECUADO, ASÍ COMO DAR LOS SERVICIOS NECESARIOS PARA LE DEPOSITO Y EXTRACCIÓN DE CADÁVERES.	TOTAL DE SOLICITUDES Y SERVICIOS ATENDIDOS DURANTE EL AÑO	A:solicitudes ingresadas en el año actual - B:solicitudes ingresadas en el año anterior	1,500.00	1,500.00	39.80	594	1,500.00	SOLICITUDES
E	E0116	XVI. Dirección de Servicios Públicos Municipales	1.3.16. Dirección de Servicios Públicos Municipales	31111-3601 - XVI. Dirección de Servicios Públicos Municipales	0.00	852,484.43	0.00	0.00	0.00	SI	ACTIVIDAD C7A1	C7A1 CONSTRUIR GAVETAS Y/O CASILLEROS PARA LA ATENCIÓN DE LA CIUDADANIA.	TOTAL DE SOLICITUDES Y SERVICIOS ATENDIDOS DURANTE EL AÑO.	A:solicitudes recibidas durante el año actual - B:solicitudes recibidas durante el año anterior	300.00	300.00	115.33	346	300.00	SOLICITUDES
E	E0116	XVI. Dirección de Servicios Públicos Municipales	1.3.16. Dirección de Servicios Públicos Municipales	31111-3601 - XVI. Dirección de Servicios Públicos Municipales	0.00	877,484.43	0.00	0.00	0.00	SI	ACTIVIDAD C7A2	C7A2 DAR LA ATENCIÓN A LAS SOLICITUDES DE INHUMACIÓN DE LA CIUDADANIA.	TOTAL DE SOLICITUDES Y SERVICIOS ATENDIDOS DURANTE EL AÑO	A:total de solicitudes ingresadas durante el año actual - B:total de solicitudes ingresadas en el año anterior	300.00	300.00	123.00	369	300.00	SOLICITUDES
E	E0116	XVI. Dirección de Servicios Públicos Municipales	1.3.16. Dirección de Servicios Públicos Municipales	31111-3601 - XVI. Dirección de Servicios Públicos Municipales	0.00	837,484.42	0.00	0.00	0.00	SI	ACTIVIDAD C7A3	C7A3 DAR LA ATENCIÓN A LAS SOLICITUDES DE EXHUMACIÓN DE LA CIUDADANIA.	TOTAL DE SOLICITUDES Y SERVICIOS ATENDIDOS DURANTE EL AÑO	A:solicitudes ingresadas en el año actual - B:solicitudes ingresadas en el año anterior	200.00	200.00	112.50	225	200.00	SOLICITUDES
E	E0116	XVI. Dirección de Servicios Públicos Municipales	1.3.16. Dirección de Servicios Públicos Municipales	31111-3601 - XVI. Dirección de Servicios Públicos Municipales	0.00	1,338,969.84	0.00	0.00	0.00	SI	COMPONENTE 8	ATENCIÓN EN LA CAPTURA DE CANINOS CALLEJEROS REALIZADO MEDIANTE EL APOYO SOLICITADO POR LA CIUDADANIA	TOTAL DE REPORTES RECIBIDOS ATENDIDAS	A:total de solicitudes ingresadas - B:total de solicitudes atendidas	2.00	2.00	200.00	4	2.00	SOLICITUDES
E	E0116	XVI. Dirección de Servicios Públicos Municipales	1.3.16. Dirección de Servicios Públicos Municipales	31111-3601 - XVI. Dirección de Servicios Públicos Municipales	0.00	885,484.52	0.00	0.00	0.00	SI	ACTIVIDAD C8A1	C8A1 DAR LA ATENCION A LAS SOLICITUDES DE REDADAS CANINAS	TOTAL DE REDADAS ATENDIDAS DURANTE EL AÑO	A:solicitudes ingresadas durante el año - B:solicitudes atendidas durante el año	2.00	2.00	200.00	4	2.00	SOLICITUDES
E	E0116	XVI. Dirección de Servicios Públicos Municipales	1.3.16. Dirección de Servicios Públicos Municipales	31111-3601 - XVI. Dirección de Servicios Públicos Municipales	0.00	853,494.52	0.00	0.00	0.00	SI	ACTIVIDAD C8A2	C8A2 DAR EL SEGUIMIENTO DE LA CAPTURA DE LOS CANINOS, ASÍ COMO EL RESGUARDO DE ESTOS POR PARTE DE ANTIRRABICO O EN SU CASO EL SACRIFICIO.	TOTAL DE REDADAS ATENDIDAS DURANTE EL AÑO	A:solicitudes ingresadas durante el año - B:solicitudes atendidas durante el año	10.00	10.00	70.00	7	10.00	SOLICITUDES
E	E0116	XVI. Dirección de Servicios Públicos Municipales	1.3.16. Dirección de Servicios Públicos Municipales	31111-3601 - XVI. Dirección de Servicios Públicos Municipales	0.00	4,706,016.90	0.00	0.00	0.00	SI	COMPONENTE 9	ATENCIÓN A LOS TRAMITES QUE SOLICITE EL CIUDADANO. ATENDIDO SIEMPRE CON CALIDAD	TOTAL DE SOLICITUDES ATENDIDAS DURANTE EL AÑO	A:solicitudes atendidas durante el año anterior - B:solicitudes ingresadas durante el año actua	8,500.00	8,500.00	88.58	5758	6,500.00	SOLICITUDES
E	E0116	XVI. Dirección de Servicios Públicos Municipales	1.3.16. Dirección de Servicios Públicos Municipales	31111-3601 - XVI. Dirección de Servicios Públicos Municipales	0.00	867,484.43	0.00	0.00	0.00	SI	ACTIVIDAD C9A1	C9A1 GESTIONAR LA ADQUISICIÓN DE EQUIPO DE COMPUTO Y MOBILIARIO DE OFICINA	TOTAL DE SOLICITUDES ATENDIDAS DURANTE EL AÑO	A:solicitudes atendidas durante el año anterior - B:solicitudes ingresadas durante el año actual	8,500.00	8,500.00	76.03	4942	6500	SOLICITUDES
E	E0116	XVI. Dirección de Servicios Públicos Municipales	1.3.16. Dirección de Servicios Públicos Municipales	31111-3601 - XVI. Dirección de Servicios Públicos Municipales	0.00	4,036,532.47	0.00	0.00	0.00	SI	ACTIVIDAD C9A2	C9A2 MEJORAR Y MANTENER EL PARQUE VEHICULAR DE LA DIRECCCION	TOTAL DE UNIDADES EN FUNCIONAMIENTO CON RESPECTO AL TOTAL DE UNIDADES CON LAS QUE CUENTA DE LA DIRECCIÓN	A:total de vehiculos reparados de la direccion - B:total de vehiculos existentes de la direccion	8,500.00	8,500.00	88.58	5758	6,500.00	SOLICITUDES
E	E0117	XVII. Dirección de Medio Ambiente	1.3.17I. Dirección de Medio Ambiente	31111-4001 - XVII. Dirección de Medio Ambiente	5,225,098.73	5,425,407.30	112,723.47	5,289,584.53	5,178,861.06	SI	FIN	GESTIÓN ADECUADA QUE RESPONDE A LA EXPOSICIÓN DE RIESGOS CAUSADOS EN LOS ECOSISTEMAS POR EL CAMBIO CLIMÁTICO, MITIGA IMPACTOS, EVALÚA Y rEMIERTE CONDICIONES NO FAVORABLES, SE REALIZAN ACCIONES DE RECUPERACIÓN DE SUELO Y REFORESTACIÓN, PROTEGIENDO LA SEGURIDAD ALIMENTARIA, SE EVITA LA INTERRUPCIÓN O REDUCCIÓN DE ALIMENTOS ACCESIBLES EN VIRTUD DE LA PERDIDA	NÚMERO DE CASOS CON CUMPLIMIENTO A lINEAMIENTOS ESTABLECIDOS POR LA NORMATIVIDAD APLICABLE CON RESPECTO A LOS GESTIONADOS ANTE LA DIRECCIÓN DE MEDIO AMBIENTE	A:solicitudes atendidas - B:solicitudes recibidas	0.00	0.00	0.00	1248	0.00	numero
E	E0117	XVII. Dirección de Medio Ambiente	1.3.17I. Dirección de Medio Ambiente	31111-4001 - XVII. Dirección de Medio Ambiente	5,225,098.73	5,425,407.30	112,723.47	5,289,584.53	5,178,861.06	SI	PROPOSITO	Promover la capacidad de adaptación y mitigación dentro del municipio de San Felipe, así como la producción de servicios ambientales para la ciudadanía	promover el cuidado del medio ambiente mediante la EDUCACIÓN ambiental, (talleres de reforestacion, platicas, campaña de DONACIÓN de arboles)	A:solicitudes del cuidado de medio ambiente atendidas - B:solicitudes del cuidado del medio ambiente recibidas	500.00	500.00	62.40	312	500.00	solicitudes
E	E0117	XVII. Dirección de Medio Ambiente	1.3.17I. Dirección de Medio Ambiente	31111-4001 - XVII. Dirección de Medio Ambiente	0.00	0.00	0.00	0.00	0.00	SI	COMPONENTE 1	Mantenimiento del servicio ambiental escénicos del municipio a través del mantenimiento de áreas verdes	Mantenimiento del servicio ambiental escénicos	A:superficie de areas verdes en buenas condiciones - B:superficie de areas verde existente	88,884.00	88,884.00	100.00	88884	88884	metros cuadrados
E	E0117	XVII. Dirección de Medio Ambiente	1.3.17I. Dirección de Medio Ambiente	31111-4001 - XVII. Dirección de Medio Ambiente	0.00	0.00	0.00	0.00	0.00	SI	ACTIVIDAD C1A1	superficie de area verde atendida con riego	SUPERFICIE DE AREA VERDE ATENDIDA CON RIEGO	A:superficie de area verde regada - B:superficie de area verde existente	79,812.00	79,812.00	100.00	79812	79812	metros cuadrados
E	E0117	XVII. Dirección de Medio Ambiente	1.3.17I. Dirección de Medio Ambiente	31111-4001 - XVII. Dirección de Medio Ambiente	0.00	0.00	0.00	0.00	0.00	SI	ACTIVIDAD C1A2	SUSTITUCIÓN de agua potable por agua tratada en el riego de ÁREAS verdes del municipio	AGUA TRATADA USADA PARA EL RIEGO DE AREAS VERDES	A:volumen de agua tratada utilizada en riego - B:volumen total de agua requerida para riego	3,660,000.00	3,660,000.00	97.50	3202500	3660000	litros de agua
E	E0117	XVII. Dirección de Medio Ambiente	1.3.17I. Dirección de Medio Ambiente	31111-4001 - XVII. Dirección de Medio Ambiente	0.00	0.00	0.00	0.00	0.00	SI	ACTIVIDAD C1A3	Mantenimiento DE ÁREAS verdes del municipio	SUPERFICIE DE AREA VERDE ATENDIDA CON MANTENIMIENTO	A:superficie de areas verdes atendidas con mantenimiento - B:superficie de areas verdes existente en el mismo	88,884.00	88,884.00	100.00	88884	88884	metros cuadrados
E	E0117	XVII. Dirección de Medio Ambiente	1.3.17I. Dirección de Medio Ambiente	31111-4001 - XVII. Dirección de Medio Ambiente	0.00	0.00	0.00	0.00	0.00	SI	COMPONENTE 2	SERVICIO DE LIMPIEZA DE FOSAS ATENDIDAS	SERVICIO DE LIMPIEZA DE FOSAS SEPTICAS PARA CIUDADANOS DE SAN FELIPE	A:servicios de desasolve atendidos - B:servicios de desasolve solicitados	381.00	381.00	102.82	391	381	numero de servicios

MUNICIPIO DE SAN FELIPE, GTO.
INDICADORES DE RESULTADOS
DEL 01 DE OCTUBRE AL 31 DE DICIEMBRE DE 2022

Clasificación Programática (ámbito de Gobierno)	Clave del Programa presupuestario	Nombre del programa presupuestario	Clasificación funcional del gasto (Finalidad, Función y Subfunción)	Nombre de la dependencia o entidad que ejecuta	Presupuesto de egresos aprobado, modificado y ejercido					Cuenta con MIR (SI/NO)	MIR		Indicadores			Resultado del ejercicio		
					Aprobado	Modificado	Devengado	Ejercido	Pagado		Nivel de la MIR del programa	Descripción del resumen narrativo (Fin, Propósito, componentes y actividades)	Nombre del indicador	Descripción de variables de la fórmula	Meta del indicador Programada	Meta del indicador Modificada	Meta del indicador alcanzada	Valor del numerador de la formula	Valor del denominador de la formula	Unidad de medida de las variables del indicador
1	2	3	4	5	6	7	8	9	10	11	12	13	14	17	18	19	20	21	22	23
E	E0117	XVII. Dirección de Medio Ambiente	1.3.17I. Dirección de Medio Ambiente	31111-4001 - XVII. Dirección de Medio Ambiente	0.00	0.00	0.00	0.00	0.00	SI	ACTIVIDAD C3A1	Servicio de limpieza de fosa septicas para ciudadanos de san felipe	SERVICIO DE LIMPIEZA DE FOSAS SEPTICAS ATENDIDAS	A:servicio de desasolve atendidos - B:servicio de desasolve solicitados	381.00	381.00	102.62	391	381	numero de servicios
E	E0117	XVII. Dirección de Medio Ambiente	1.3.17I. Dirección de Medio Ambiente	31111-4001 - XVII. Dirección de Medio Ambiente	0.00	0.00	0.00	0.00	0.00	SI	COMPONENTE 3	PROMOCIÓN DEL DESARROLLO FORESTAL SUSTENTABLE DENTRO DEL TERRITORIO DE SAN FELIPE	INCREMENTO EN EL NUMERO DE HECTÁREAS PLANTADAS EN EL MUNICIPIO	A:hectareas plantadas en el año actual - B:hectareas plantadas en el año anterior	5.00	5.00	99.80	4.99	5	hectareas
E	E0117	XVII. Dirección de Medio Ambiente	1.3.17I. Dirección de Medio Ambiente	31111-4001 - XVII. Dirección de Medio Ambiente	0.00	0.00	0.00	0.00	0.00	SI	ACTIVIDAD C3A1	Recolección de semilla para siembra	VARIACIÓN EN LA RECOLECCIÓN DE SEMILLA PARA SIEMBRA	A:semilla recolectada - B:semilla recolectada en el año anterior	24.00	24.00	129.17	31	24	kg
E	E0117	XVII. Dirección de Medio Ambiente	1.3.17I. Dirección de Medio Ambiente	31111-4001 - XVII. Dirección de Medio Ambiente	0.00	0.00	0.00	0.00	0.00	SI	ACTIVIDAD C3A2	Realización de siembra de semilla y trasplante en bolsas	ESPECÍMENES TRASPLANTADOS A BOLSAS	A:planta embolsada - B:planta embolsada en el año anterior	14,364.00	14,364.00	82.75	11886	14364	numero de arboles trasplantados
E	E0117	XVII. Dirección de Medio Ambiente	1.3.17I. Dirección de Medio Ambiente	31111-4001 - XVII. Dirección de Medio Ambiente	0.00	0.00	0.00	0.00	0.00	SI	ACTIVIDAD C3A3	Recolección de abono natural.	VARIACIÓN EN LA RECOLECCIÓN DE ABONO NATURAL	A:recoleccion de abono - B:recoleccion de abono en el año anterior	36.00	36.00	83.33	30	36.00	m3
E	E0117	XVII. Dirección de Medio Ambiente	1.3.17I. Dirección de Medio Ambiente	31111-4001 - XVII. Dirección de Medio Ambiente	0.00	0.00	0.00	0.00	0.00	SI	ACTIVIDAD C3A4	Estructura de producción de árboles operada	VARIACIÓN EN LA PRODUCCIÓN DE ARBOLES OPERADA	A:arboles plantados - B:arboles plantados en el año anterior	13,374.00	13,374.00	98.00	12839	13374	numero de arboles
E	E0117	XVII. Dirección de Medio Ambiente	1.3.17I. Dirección de Medio Ambiente	31111-4001 - XVII. Dirección de Medio Ambiente	0.00	0.00	0.00	0.00	0.00	SI	ACTIVIDAD C3A5	Atención a las solicitudes de entrega de árboles	atencion de las solicitudes de donacion de arboles	A:numero de solicitudes atendidas - B:numero de solicitudes recibidas	300.00	300.00	87.33	262	300.00	numero de solicitudes
E	E0117	XVII. Dirección de Medio Ambiente	1.3.17I. Dirección de Medio Ambiente	31111-4001 - XVII. Dirección de Medio Ambiente	0.00	0.00	0.00	0.00	0.00	SI	ACTIVIDAD C3A6	Estructura de donación de árboles ejecutada	estructura de DONACIÓN de arboles ejecutado	A:donacion de arboles en año actual - B:donacion de arboles en el año anterior	15,000.00	15,000.00	75.48	11322	15,000.00	arboles donados
E	E0117	XVII. Dirección de Medio Ambiente	1.3.17I. Dirección de Medio Ambiente	31111-4001 - XVII. Dirección de Medio Ambiente	0.00	0.00	0.00	0.00	0.00	SI	ACTIVIDAD C3A7	Desarrollo de la infraestructura del vivero municipal.	porcentaje de planta bandas, invernaderos y sistemas de riego en buen estado	A:numero de mantenimiento realizado - B:numero de mantenimiento oroparamado	4.00	4.00	75.00	3	4.00	numero de mantenimiento
E	E0117	XVII. Dirección de Medio Ambiente	1.3.17I. Dirección de Medio Ambiente	31111-4001 - XVII. Dirección de Medio Ambiente	0.00	0.00	0.00	0.00	0.00	SI	COMPONENTE 4	EVALUACIÓN EFECTIVA DE IMPACTO AMBIENTAL GENERADO POR LAS ACTIVIDADES HUMANAS	EVALUACIÓN DE IMPACTO AMBIENTAL ATENDIDO POR EL MUNICIPIO	A:evaluacion de impacto ambiental - B:evaluacion de impacto ambiental solicitado	220.00	220.00	72.27	159	220.00	numero de dictamen
E	E0117	XVII. Dirección de Medio Ambiente	1.3.17I. Dirección de Medio Ambiente	31111-4001 - XVII. Dirección de Medio Ambiente	0.00	0.00	0.00	0.00	0.00	SI	ACTIVIDAD C4A1	Evaluación de impacto ambiental	EVALUACIÓN de impacto ambiental generado por obras	A:numero de impacto ambiental evaluado - B:numero de impacto ambiental solicitado	100.00	100.00	88.00	88	100.00	numero de impacto
E	E0117	XVII. Dirección de Medio Ambiente	1.3.17I. Dirección de Medio Ambiente	31111-4001 - XVII. Dirección de Medio Ambiente	0.00	0.00	0.00	0.00	0.00	SI	ACTIVIDAD C4A2	Solicitud del permiso y entrega de documentación	permisos emitidos	A:numero de permisos otorgados - B:numero de permisos solicitados	40.00	40.00	70.00	28	40.00	numero de permisos
E	E0117	XVII. Dirección de Medio Ambiente	1.3.17I. Dirección de Medio Ambiente	31111-4001 - XVII. Dirección de Medio Ambiente	0.00	0.00	0.00	0.00	0.00	SI	ACTIVIDAD C4A3	Verificación de compensaciones ambientales por permisos de poda y tala	VERIFICACIÓN en COMPENSACIÓN por permisos de poda y tala	A:numero de compensaciones verificadas - B:permisos con comoensacion otoroados	40.00	40.00	70.00	28	40	numero de compensaciones
E	E0117	XVII. Dirección de Medio Ambiente	1.3.17I. Dirección de Medio Ambiente	31111-4001 - XVII. Dirección de Medio Ambiente	0.00	0.00	0.00	0.00	0.00	SI	ACTIVIDAD C4A4	Atencion efectiva a quejas y denuncias ambientales generadas, por la CIUDADANÍA san felipense	ATENCIÓN y SOLUCIÓN a denuncias ambientales interpuestas ante la DIRECCIÓN	A:reportes atendidos - B:reportes recibidos	100.00	100.00	90.00	90	100	numero de reportes
E	E0117	XVII. Dirección de Medio Ambiente	1.3.17I. Dirección de Medio Ambiente	31111-4001 - XVII. Dirección de Medio Ambiente	0.00	0.00	0.00	0.00	0.00	SI	COMPONENTE 5	Generar acciones con el fin de disminuir la POBLACION vulnerable ante riesgos forestales	DISMINUCIÓN de POBLACIÓN vulnerable ante riesgos forestales	A:solicitudes de mitigacion de riesgos forestales atendidos - B:solicitudes de mitigacion de riesos forestales recibidos	180.00	180.00	33.33	114	180	numero solicitudes
E	E0117	XVII. Dirección de Medio Ambiente	1.3.17I. Dirección de Medio Ambiente	31111-4001 - XVII. Dirección de Medio Ambiente	0.00	0.00	0.00	0.00	0.00	SI	ACTIVIDAD C5A1	MITIGACIÓN DE POBLACIÓN VULNERABLE	DISMINUCIÓN de POBLACIÓN vulnerable ante riesgos forestales	A:reportes de mrf atendidos - B:reportes de mrf solicitados	180.00	180.00	33.33	114	180.00	numero de reportes
E	E0117	XVII. Dirección de Medio Ambiente	1.3.17I. Dirección de Medio Ambiente	31111-4001 - XVII. Dirección de Medio Ambiente	0.00	0.00	0.00	0.00	0.00	SI	COMPONENTE 6	monitoreo y supervision de la CONTAMINACIÓN ATMOSFÉRICA a partir de fuentes	porcentaje de productores que han implementado acciones para disminuir el impacto ambiental de sus actividades	A:productores con acciones de mitigacion de impacto identificados - B:productores identificados	55.00	55.00	0.00	15	55	productores identificados
E	E0117	XVII. Dirección de Medio Ambiente	1.3.17I. Dirección de Medio Ambiente	31111-4001 - XVII. Dirección de Medio Ambiente	0.00	0.00	0.00	0.00	0.00	SI	ACTIVIDAD C6A1	Identificación de productores artesanales dentro del municipio	VERIFICACIÓN de productores artesanales en el municipio	A:productores identificados - B:productores identificados	55.00	55.00	0.00	15	55	numero de productores
E	E0117	XVII. Dirección de Medio Ambiente	1.3.17I. Dirección de Medio Ambiente	31111-4001 - XVII. Dirección de Medio Ambiente	0.00	0.00	0.00	0.00	0.00	SI	COMPONENTE 7	GENERAR ACCIONES DE CONCIENTIZACION AMBIENTAL	INCREMENTA LA PARTICIPACIÓN CIUDADANA EN EL CUIDADO DEL MEDIO AMBIENTE	A:NUMERO DE PERSONAS QUE PARTICIPAN - B:NUMERO DE PERSONAS QUE SON CONVOCADAS	1,000.00	1,000.00	22.00	220	1000	PERSONAS
E	E0117	XVII. Dirección de Medio Ambiente	1.3.17I. Dirección de Medio Ambiente	31111-4001 - XVII. Dirección de Medio Ambiente	0.00	0.00	0.00	0.00	0.00	SI	ACTIVIDAD C7A1	PROGRAMA DE EDUCACIÓN AMBIENTAL IMPLEMENTADO	SE LLEVA A CABO UN PROGRAMA DE CONCIENTIZACION AMBIENTAL CON LA POBLACIÓN EDUCATIVA	A:NUMERO DE PERSONAS QUE PARTICIPAN - B:NUMERO DE PERSONAS CONVOCADAS	1,000.00	1,000.00	22.00	220	1000	PERSONAS
E	E0117	XVII. Dirección de Medio Ambiente	1.3.17I. Dirección de Medio Ambiente	31111-4001 - XVII. Dirección de Medio Ambiente	0.00	0.00	0.00	0.00	0.00	SI	COMPONENTE 8	PROMOCIÓN DE LA ORGANIZACIÓN SOCIAL DE SAN FELIPE REALIZADO	PARTICIPACIÓN CIUDADANA EN TEMAS AMBIENTALES	A:NUMERO DE COMITES CONFORMADOS - B:NUMERO DE COMITES A CONFORMAR	2.00	2.00	0.00	0	2	COMITE CONFORMADOS
E	E0117	XVII. Dirección de Medio Ambiente	1.3.17I. Dirección de Medio Ambiente	31111-4001 - XVII. Dirección de Medio Ambiente	0.00	0.00	0.00	0.00	0.00	SI	ACTIVIDAD C8A1	PROMOVER LA PARTICIPACIÓN SOCIAL AMBIENTAL DE SAN FELIPE	CONFORMACION DE COMITES EN TEMAS AMBIENTALES	A:COMITES CONFORMADOS - B:ORGANIZACION DE COMITES	2.00	2.00	0.00	0	2	COMITE CONFORMADO
E	E0118	XVII. Dirección de Derechos Humanos	1.3.18I. Dirección de Derechos Humanos	31111-4201 - XVII. Dirección de Derechos Humanos	594,773.24	641,248.20	14,828.05	467,985.11	453,137.06	SI	FIN	PROMOVER LA EDUCACIÓN PARA QUE LA CIUDADANÍA VIVA EN PAZ, E INCIDE EN LA TRANSVERSALIZACIÓN DEL ENFOQUE DE DERECHOS HUMANOS; DANDO COMO RESULTADO LA DISMINUCIÓN DEL INDICE DE CONFLICTOS; LO ANTERIOR POR MEDIO DE CAPACITACIONES, CAMPAÑAS, CURSOS, TALLERES, SEMINARIOS Y CONFERENCIAS PROGRAMADOS.	APLICACIÓN DE ENCUESTAS .Y/O. EVALUACIONES DE PERCEPCIÓN DEL SERVICIO OTORGADO.	A:(NO. DE USUARIOS ENCUESTADOS) X (CALIFICACION OTORGADA) - B:(TOTAL DE ENCUESTAS REALIZADAS)	167.00	167.00	0.00	0	0	numero natural
E	E0118	XVII. Dirección de Derechos Humanos	1.3.18I. Dirección de Derechos Humanos	31111-4201 - XVII. Dirección de Derechos Humanos	594,773.24	641,248.20	14,828.05	467,985.11	453,137.06	SI	PROPOSITO	GENERAR LA CONFIANZA Y ACCIÓN CONJUNTA DE LOS CIUDADANOS Y SUS ORGANIZACIONES, PARA GARANTIZAR EN TODO EL MUNICIPIO DE SAN FELIPE, GUANAJUATO EL RESPETO A LOS DERECHOS HUMANOS; CON PERSONAL PROFESIONALIZADO QUE DETECTA, ATIENDE CON EFICACIA, CALIDAD Y CALIDEZ A LAS PERSONAS AFECTADAS POR LAS VIOLACIONES A LOS DERECHOS HUMANOS; PROMOVIENDO LA EDUCACIÓN PARA LA PAZ, INCIDE EN LA TRANSVERSALIZACIÓN DEL ENFOQUE DE DERECHOS HUMANOS.	ESTADÍSTICA DE CONTROL PARA LA INTERPOSICIÓN DE QUEJAS, DENUNCIAS, INCONFORMIDADES; Y BITÁCORA DE CONTROL DE ASESORÍA EN DERECHOS HUMANOS.	A:(no. de quejas/denuncias/inconformidades en total) - B:(No. de quejas/denuncias/inconformidades atendidas)	7.00	7.00	0.00	0	0	no. natural
E	E0118	XVII. Dirección de Derechos Humanos	1.3.18I. Dirección de Derechos Humanos	31111-4201 - XVII. Dirección de Derechos Humanos	0.00	560,905.82	0.00	0.00	0.00	SI	COMPONENTE 1	DIFUNDIENDO LAS FUNCIONES Y ACTIVIDADES DE LA DIRECCIÓN DE DERECHOS HUMANOS.	CAMPAÑAS DE DIFUSIÓN Y PROMOCIÓN DE LOS DERECHOS HUMANOS EN LAS ORGANIZACIONES DE LA SOCIEDAD CIVIL.	A:(no. usuarios encuestados) x (conocimiento adquirido) - B:(total de encuestas realizadas)	1,490.00	1,490.00	0.00	0	0	no. natural
E	E0118	XVII. Dirección de Derechos Humanos	1.3.18I. Dirección de Derechos Humanos	31111-4201 - XVII. Dirección de Derechos Humanos	0.00	402,943.75	0.00	0.00	0.00	SI	ACTIVIDAD C1A1	CAPACITACIÓN DE MANERA PERIÓDICA A LOS SERVIDORES PÚBLICOS MUNICIPALES EN MATERIA DE DERECHOS HUMANOS	CALENDARIZACIÓN DE AGENDA DE LA ADMINISTRACIÓN PUBLICA MUNICIPAL Y DE LAS INSTITUCIONES Y SECTORES.	A:(no. de capacitaciones, cursos, etc a realizar) - B:(no. de capacitaciones, cursos, etc. realizadas)	60.00	60.00	0.00	0	0	no. natural
E	E0118	XVII. Dirección de Derechos Humanos	1.3.18I. Dirección de Derechos Humanos	31111-4201 - XVII. Dirección de Derechos Humanos	0.00	157,962.07	0.00	0.00	0.00	SI	ACTIVIDAD C1A2	DESARROLLAR CAMPAÑAS DE DIFUSIÓN Y PROMOCIÓN DE DERECHOS HUMANOS	CAPACITACIONES, CURSOS, TALLERES, SEMINARIOS Y CONFERENCIAS.	A:(no. usuarios encuestados) x (conocimiento adquirido) - B:(total de encuestas realizadas)	20.00	20.00	0.00	0	0	no. natural

MUNICIPIO DE SAN FELIPE, GTO.
INDICADORES DE RESULTADOS
DEL 01 DE OCTUBRE AL 31 DE DICIEMBRE DE 2022

Clasificación Programática (grado al CONAC)	Clave del Programa presupuestario	Nombre del programa presupuestario	Clasificación funcional del gasto (el que corresponde al programa presupuestario)	Nombre de la dependencia o entidad que lo ejecuta	Presupuesto aprobado	Presupuesto modificado	Presupuesto devengado	Presupuesto ejercido	Presupuesto pagado	Cuenta con MIR (SI/NO)	MIR			Indicadores		Meta del indicador Programada	Meta del indicador Modificada	Meta del indicador alcanzada	Resultado del		
											Nivel de la MIR del programa	Descripción del resumen narrativo (Fin, Propósito, componentes y actividades)		Nombre del Indicador	Descripción de las variables de la fórmula				Valor del numerador de la formula	Valor del denominador de la formula	Unidad de medida de las variables del indicador
1	2	3	4	5	6	7	8	9	10	11	12	13		14	17	18	19	20	21	22	23
E	E0119	XVIII. Dirección de Derechos Humanos	1.3.18ll. Dirección de Derechos Humanos	31111-4201 - XVIII. Dirección de Derechos Humanos	0.00	233,867.42	0.00	0.00	0.00	SI	COMPONENTE 2	ORIENTACIÓN Y ASESORÍA EN MATERIA DE DERECHOS HUMANOS		BITÁCORA DE CONTROL DE ORIENTACIÓN Y ASESORÍA EN DERECHOS HUMANOS.	A:(no. total de quejas/denuncias/inconformidades a atender) - B:(no. total de quejas/denuncias/inconformidades atendidas)	12.00	12.00	0.00	0	0	no. natural
E	E0119	XVIII. Dirección de Derechos Humanos	1.3.18ll. Dirección de Derechos Humanos	31111-4201 - XVIII. Dirección de Derechos Humanos	0.00	82,473.04	0.00	0.00	0.00	SI	ACTIVIDAD C2A1	OBSERVACIÓN -SOBRE LOS ASUNTOS RELACIONADOS CON DERECHOS HUMANOS EN EL MUNICIPIO		BITÁCORA DE CONTROL DE ORIENTACIÓN Y ASESORÍA EN DERECHOS HUMANOS.	A:(No. de asesorias a atender) / (no. de asesorias atendidas) x (100) - B:(no. de asesorias atendidas)	150.00	150.00	0.00	0	0	no. natural
E	E0119	XVIII. Dirección de Derechos Humanos	1.3.18ll. Dirección de Derechos Humanos	31111-4201 - XVIII. Dirección de Derechos Humanos	0.00	86,974.20	0.00	0.00	0.00	SI	ACTIVIDAD C2A2	VISITAS A AQUELLOS LUGARES UBICADOS DENTRO DEL MUNICIPIO PARA VERIFICAR QUE NO EXISTA PROBLEMÁTICA RELACIONADA CON LA VULNERABILIDAD A LOS DERECHOS HUMANOS		ACTA DE HECHOS Y OFICIO DE COMISIÓN.	A:(no. total de visitas a realizar) - B:(no. de visitas realizadas)	13.00	13.00	0.00	0	0	no. natural
E	E0119	XVIII. Dirección de Derechos Humanos	1.3.18ll. Dirección de Derechos Humanos	31111-4201 - XVIII. Dirección de Derechos Humanos	0.00	66,420.18	0.00	0.00	0.00	SI	ACTIVIDAD C2A3	VERIFICACIÓN DE INFORMES Y SEGUIMIENTO A LAS RECOMENDACIONES DE LA CNDH/PDHEG FORMULEN A LAS AUTORIDADES MUNICIPALES		INFORMES DE SEGUIMIENTO A LAS RECOMENDACIONES QUE LA CNDH/PDHG FORMULEN A LAS AUTORIDADES MUNICIPALES.	A:(no. total de informes y recomendaciones realizadas) - B:(no. de informes y recomendaciones aceptadas)	4.00	4.00	0.00	0	0	no. natural
E	E0119	XIX. Dirección de Casa de la Cultura	1.3.19. Dirección de Casa de la Cultura	31111-2401 - XIX. Dirección de Casa de la Cultura	2,265,888.81	3,753,302.04	38,711.57	2,413,099.24	2,374,387.67	SI	FIN	FORTALECER LA PARTICIPACIÓN ARTÍSTICA Y CULTURAL DE LAS PERSONAS MAYORES DE CINCO AÑOS QUE PERTENECEN A LAS ACOMUNIDADES Y A LA CABECERA MUNICIPAL DE SAN FELIPE		INDICADORES DE CHOESIÓN SOCIAL MUNICIPAL DEL INEGI	A:total de actividades ejecutadas - B:total de actividades culturales programadas	370.00	370.00	118.38	438	370.00	Número de actividades
E	E0119	XIX. Dirección de Casa de la Cultura	1.3.19. Dirección de Casa de la Cultura	31111-2401 - XIX. Dirección de Casa de la Cultura	2,265,888.81	3,753,302.04	38,711.57	2,413,099.24	2,374,387.67	SI	PROPOSITO	ofertar actividades artísticas y culturales de interes para personas mayores de 5 años del municipio de san felipe		PORCENTAJE TOTAL DE actividades ARTISTICAS Y CULTURALES, TOTAL DE actividades ARTISTICAS Y CULTURALES EN AÑO ANTERIOR	A:total de actividades ejecutadas - B:total de actividades culturales programadas	370.00	370.00	118.38	438	370.00	número de actividades
E	E0119	XIX. Dirección de Casa de la Cultura	1.3.19. Dirección de Casa de la Cultura	31111-2401 - XIX. Dirección de Casa de la Cultura	0.00	1,700,131.26	0.00	0.00	0.00	SI	COMPONENTE 1	eficiente programa de talleres, salones y cursos implementado		PORCENTAJE TOTAL DE TALLERES SALoNES y cursos CULTURALES, TOTAL DE TALLERES, SALONES y cursos CULTURALES IMPLEMENTADOS	A:total de acciones culturales - B:numero de acciones culturales	70.00	70.00	80.00	62	70	numero de acciones culturales
E	E0119	XIX. Dirección de Casa de la Cultura	1.3.19. Dirección de Casa de la Cultura	31111-2401 - XIX. Dirección de Casa de la Cultura	0.00	601,200.00	0.00	0.00	0.00	SI	ACTIVIDAD C1A1	IMPLEMENTACIÓN DE PROGRAMA TALLERES CULTURALES		TOTAL DE TALLERES DEL AÑO ACTUAL/ TOTAL DE TALLERES EN AÑO ANTERIOR	A:total de talleres en el año actual - B:número de talleres	35.00	35.00	57.14	35	35	número de talleres
E	E0119	XIX. Dirección de Casa de la Cultura	1.3.19. Dirección de Casa de la Cultura	31111-2401 - XIX. Dirección de Casa de la Cultura	0.00	880,800.00	0.00	0.00	0.00	SI	ACTIVIDAD C1A2	IMPLEMENTACIÓN DE PROGRAMA SALONES CULTURALES		PORCENTAJE TOTAL DE PARTICIPANTES EN SALONES CULTURALES DEL AÑO ACTUAL/ TOTAL DE PARTICIPANTES DE TALLERES EN AÑO ANTERIOR	A:total de salones culturales en el año actual - B:número de salones culturales	10.00	10.00	100.00	10	10	número de salones culturales
E	E0119	XIX. Dirección de Casa de la Cultura	1.3.19. Dirección de Casa de la Cultura	31111-2401 - XIX. Dirección de Casa de la Cultura	0.00	287,231.26	0.00	0.00	0.00	SI	ACTIVIDAD C1A3	IMPLEMENTACIÓN DE CURSOS DE VERANO EN COMUNIDADES Y CABECERA MUNICIPAL		Porcentaje total cursos de verano programados, total de cursos de verano ejecutados el año anterior	A:total de curso de verano en año actual - B:Número de cursos de verano	7.00	7.00	0.00	7	7	número de cursos de verano
E	E0119	XIX. Dirección de Casa de la Cultura	1.3.19. Dirección de Casa de la Cultura	31111-2401 - XIX. Dirección de Casa de la Cultura	0.00	84,400.00	0.00	0.00	0.00	SI	ACTIVIDAD C1A4	IMPLEMENTACIÓN DE TALLERES CULTURALES EFÍMEROS		Porcentaje total de talleres efímeros programados, total de talleres efímeros ejecutados el año anterior	A:total de talleres efímeros realizados - B:número de talleres efímeros	15.00	15.00	120.00	18	15	numero de talleres efímeros
E	E0119	XIX. Dirección de Casa de la Cultura	1.3.19. Dirección de Casa de la Cultura	31111-2401 - XIX. Dirección de Casa de la Cultura	0.00	68,400.00	0.00	0.00	0.00	SI	ACTIVIDAD C1A5	IMPLEMENTACIÓN DE CAPACITACIONES A INSTRUCTORES		PORCENTAJE TOTAL DE CAPACITACIONES PROGRAMADAS, TOTAL DE CAPACITACIONES EJECUTADOS EL AÑO ANTERIOR	A:total de capacitaciones realizadas - B:número de capacitaciones	4.00	4.00	75.00	3	4	numero de capacitaciones a instructores
E	E0119	XIX. Dirección de Casa de la Cultura	1.3.19. Dirección de Casa de la Cultura	31111-2401 - XIX. Dirección de Casa de la Cultura	0.00	2,064,283.87	0.00	0.00	0.00	SI	COMPONENTE 2	eficiente programa artistico y cultural implementado		PORCENTAJE TOTAL DE PROGRAMAS CULTURALES Y ARTISTICOS OFRECIDOS A LA CIUDADANÍA. TOTAL DE PROGRAMAS ARTISTICOS Y CULTURALES DEL AÑO ANTERIOR	A:total de actividades ejecutadas - B:número de actividades	301.00	301.00	124.92	376	301.00	número de actividades
E	E0119	XIX. Dirección de Casa de la Cultura	1.3.19. Dirección de Casa de la Cultura	31111-2401 - XIX. Dirección de Casa de la Cultura	0.00	909,808.32	0.00	0.00	0.00	SI	ACTIVIDAD C2A1	IMPLEMENTACIÓN DE PRESENTACIONES ARTISTICO CULTURALES EN CABECERA MUNICIPAL Y COMUNIDADES		PORCENTAJE TOTAL DE presentaciones culturales. TOTAL DE presentaciones culturales DEL AÑO ANTERIOR.	A:total de presentaciones culturales realizadas - B:número de presentaciones culturales proparamadas	40.00	40.00	230.00	92	40	número de presentaciones
E	E0119	XIX. Dirección de Casa de la Cultura	1.3.19. Dirección de Casa de la Cultura	31111-2401 - XIX. Dirección de Casa de la Cultura	0.00	102,900.00	0.00	0.00	0.00	SI	ACTIVIDAD C2A2	IMPLEMENTACIÓN DE CONFERENCIAS CULTURALES		PORCENTAJE TOTAL DE CONFERENCIAS CULTURALES, TOTAL DE CONFERENCIAS EJECUTADAS EL AÑO ANTERIOR	A:total de conferencias realizadas - B:número de conferencias programadas	10.00	10.00	140.00	14	10	número de conferecias culturales
E	E0119	XIX. Dirección de Casa de la Cultura	1.3.19. Dirección de Casa de la Cultura	31111-2401 - XIX. Dirección de Casa de la Cultura	0.00	122,920.01	0.00	0.00	0.00	SI	ACTIVIDAD C2A3	implementación de exposiciones temporales y de arte urbano		PORCENTAJE TOTAL DE EXPOSICIONES EN MOVIMIENTO y de arte urbano PROGRAMADAS, TOTAL DE EXPOSICIONES EN MOVIMIENTO y de arte urbano EJECUTADAS.	A:total de exposiciones culturales - B:total de exposiciones en el año anterior	20.00	20.00	105.00	21	20	número de exposiciones
E	E0119	XIX. Dirección de Casa de la Cultura	1.3.19. Dirección de Casa de la Cultura	31111-2401 - XIX. Dirección de Casa de la Cultura	0.00	71,400.00	0.00	0.00	0.00	SI	ACTIVIDAD C2A4	IMPLEMENTACIÓN DE RECORRIDOS CULTURALES		PORCENTAJE TOTAL DE RECORRIDOS CULTURALES PROGRAMADOS, TOTAL DE RECORRIDOS CULTURALES EJECUTADOS EL AÑO ANTERIOR	A:total de recorridos virtuales - B:total de recorridos virtuales programados	10.00	10.00	80.00	8	10	número de recorridos culturales
E	E0119	XIX. Dirección de Casa de la Cultura	1.3.19. Dirección de Casa de la Cultura	31111-2401 - XIX. Dirección de Casa de la Cultura	0.00	133,200.72	0.00	0.00	0.00	SI	ACTIVIDAD C2A5	IMPLEMENTACIÓN DE CONCURSOS CULTURALES		PORCENTAJE TOTAL DE CONCURSOS, TOTAL DE CONCURSOS REALIZADOS EL AÑO ANTERIOR	A:total de concursos culturales - B:total de concursos culturales en el año anterior	5.00	5.00	20.00	8	5	número de concursos
E	E0119	XIX. Dirección de Casa de la Cultura	1.3.19. Dirección de Casa de la Cultura	31111-2401 - XIX. Dirección de Casa de la Cultura	0.00	425,750.83	0.00	0.00	0.00	SI	ACTIVIDAD C2A8	IMPLEMENTACIÓN DE ACCIONES ANTE SOLICITUDES DE INSTITUCIONES EDUCATIVAS Y DE LA CIUDADANÍA		PORCENTAJE TOTAL DE SOLICITUDES PROGRAMADAS, TOTAL DE SOLICITUDES ATENDIDAS EL AÑO ANTERIOR	A:total de solicitudes - B:total de solicitudes del año anterior	180.00	180.00	108.33	195	180	numero de solicitudes
E	E0119	XIX. Dirección de Casa de la Cultura	1.3.19. Dirección de Casa de la Cultura	31111-2401 - XIX. Dirección de Casa de la Cultura	0.00	103,784.72	0.00	0.00	0.00	SI	ACTIVIDAD C2A7	IMPLEMENTACIÓN DEL PROGRAMA CINE-CLUB		PORCENTAJE TOTAL DE PRESENTACIONES DE CINE-CLUB, TOTAL DE PRESENTACIONES IMPLEMENTADAS EL AÑO ANTERIOR	A:total de presentaciones - B:total de presentaciones del año anterior	20.00	20.00	90.00	18	20	número de presentaciones
E	E0119	XIX. Dirección de Casa de la Cultura	1.3.19. Dirección de Casa de la Cultura	31111-2401 - XIX. Dirección de Casa de la Cultura	0.00	87,674.21	0.00	0.00	0.00	SI	ACTIVIDAD C2A8	IMPLEMENTACIÓN DE CIRCULOS DE LECTURA Y CUENTA CUENTOS		PORCENTAJE TOTAL DE PRESENTACIONES PROGRAMADAS, PORCENTAJE TOTAL DE PRESENTACIONES IMPLEMENTADAS	A:Total de presentaciones - B:total de presentaciones el año anterior	15.00	15.00	140.00	21	15	número de presentaciones
E	E0119	XIX. Dirección de Casa de la Cultura	1.3.19. Dirección de Casa de la Cultura	31111-2401 - XIX. Dirección de Casa de la Cultura	0.00	106,925.26	0.00	0.00	0.00	SI	ACTIVIDAD C2A9	INVESTIGACIÓN de manifestaciones culturales y tradiciones intangibles		pORCENTAJE TOTAL DE INVESTIGACIONES PROGRAMADAS, PORCENTAJE TOTAL DE PRESENTACIONES IMPLEMENTADAS	A:total de investigaciones - B:total de investigaciones del año anterior	1.00	1.00	100.00	1	1	número de investigaciones
E	E0120	XX. Dirección de Fiscalización	1.3.20 Dirección de Fiscalización	31111-1401 - XX. Dirección de Fiscalización	2,239,596.99	2,299,926.71	58,748.85	2,006,961.85	1,948,213.20	SI	FIN	generar bienestar social con el control de venta de bebidas alcoholicas y la regulacion de vendedores abulantes		disminucion de reportes ciudadanos de venta de bebidas alcoholicas, disminucion de quejas y/o reportes ciudadanos por el ambulantanje	A:reportes atendidos - B:reportes atendidos	40.00	40.00	175.00	70	40	total de reportes
E	E0120	XX. Dirección de Fiscalización	1.3.20 Dirección de Fiscalización	31111-1401 - XX. Dirección de Fiscalización	2,239,596.99	2,299,926.71	58,748.85	2,006,961.85	1,948,213.20	SI	PROPOSITO	direccion contribuye al control del padron de comerciantes, brindando un servicio al ciudadano con eficiencia, legalidad y transparecia		indicadores de programa de gobierno	A:ingresos permisos de fiscalizacion 2021 - B:ingresos permisos de fiscalizacion 2022	500,000.00	500,000.00	0.36	1797	500000	ingresos permisos de fiscalizacion 2022
E	E0120	XX. Dirección de Fiscalización	1.3.20 Dirección de Fiscalización	31111-1401 - XX. Dirección de Fiscalización	0.00	591,960.98	0.00	0.00	0.00	SI	COMPONENTE 1	visitas de inspeccion realizadas		numero de inspecciones	A:INSPECCIONes A COMERCIOS ESTABLECIDOS Y AMBULANTES 2021 - B:INSPECCIONes A COMERCIOS ESTABLECIDOS Y AMBULANTES 2022	80.00	80.00	303.75	243	80	numero de inspecciones realizadas

MUNICIPIO DE SAN FELIPE, GTO.
INDICADORES DE RESULTADOS
DEL 01 DE OCTUBRE AL 31 DE DICIEMBRE DE 2022

Programación y Presupuesto de Egresos											MIR			Indicadores				Resultado del		
Clasificación Programática conforme al CONAC	Clave del Programa presupuestario	Nombre del programa presupuestario	Clasificación funcional del gasto al que corresponde el programa presupuestario	Nombre de la dependencia o entidad que lo ejecuta	Aprobado	Modificado	Devengado	Ejercido	Pagado	Cuenta con MIR (SI/NO)	Nivel de la MIR del programa	Descripción del resumen narrativo (FIN, Propósito, componentes y actividades)	Nombre del Indicador	Descripción de variables de la fórmula	Meta del indicador Programada	Meta del indicador Modificada	Meta del indicador alcanzada	Valor del numerador de la formula	Valor del denominador de la formula	Unidad de medida de las variables del indicador
A	B	C	D	E	6	7	8	9	10	11	12	13	14	17	18	19	20	21	22	23
E	E0120	XX. Dirección de Fiscalización	1.3.20 Dirección de Fiscalización	31111-1401 - XX. Dirección de Fiscalización	0.00	283,598.48	0.00	0.00	0.00	SI	ACTIVIDAD C1A1	ELABORACIÓN DEL PROGRAMA ANUAL DE INSPECCIÓN	numero de inspecciones	A:CANTIDAD DE EVENTOS - B:CANTIDAD DE EVENTOS	80.00	80.00	60.00	48	80	EVENTOS PLANEADOS PARA OTORGAR PERMISOS
E	E0120	XX. Dirección de Fiscalización	1.3.20 Dirección de Fiscalización	31111-1401 - XX. Dirección de Fiscalización	0.00	318,382.48	0.00	0.00	0.00	SI	ACTIVIDAD C1A2	INSPECCIÓN A ESTABLECIMIENTOS COMERCIALES	numero de inspecciones	A:INSPECCIONES A COMERCIOS ESTABLECIDOS Y AMBULANTES 2021 - B:INSPECCIONES A COMERCIOS ESTABLECIDOS Y AMBULANTES 2022	100.00	100.00	90.00	90	100	NUMERO DE INSPECCIONES
E	E0120	XX. Dirección de Fiscalización	1.3.20 Dirección de Fiscalización	31111-1401 - XX. Dirección de Fiscalización	0.00	580,880.97	0.00	0.00	0.00	SI	COMPONENTE 2	actas administrativas	numero de actas administrativas en materia de alcoholes	A:NUMERO DE ACTAS 2021 - B:NUMERO DE ACTAS 2022	35.00	35.00	20.00	7	35	NUMERO ACTAS AMINISTRATIVAS EN MATERIA DE ALCOHOLES
E	E0120	XX. Dirección de Fiscalización	1.3.20 Dirección de Fiscalización	31111-1401 - XX. Dirección de Fiscalización	0.00	283,788.48	0.00	0.00	0.00	SI	ACTIVIDAD C2A1	COMPROBACIÓN DE DOCUMENTACIÓN	numero de actas administrativas en materia de alcoholes	A:NUMERO DE ACTAS - B:NUMERO DE ACTAS	30.00	30.00	23.33	7	30	NUMERO DE ACTAS EN MATERIA DE ALCOHOLES
E	E0120	XX. Dirección de Fiscalización	1.3.20 Dirección de Fiscalización	31111-1401 - XX. Dirección de Fiscalización	0.00	316,912.49	0.00	0.00	0.00	SI	ACTIVIDAD C2A2	IMPOSICIÓN DE SANCIONES	numero de actad administrativas en materia de alcoholes	A:SANCIONES PAGADAS POR INCUMPLIMIENTO EN MATERIA DE ALCOHOL 2021 - B:SANCIONES PAGADAS POR INCUMPLIMIENTO EN MATERIA DE ALCOHOL 2022	35.00	35.00	2.86	1	35	SANCIONES PAGADAS por incumplimiento EN MATERIA DE ALCOHOL
E	E0120	XX. Dirección de Fiscalización	1.3.20 Dirección de Fiscalización	31111-1401 - XX. Dirección de Fiscalización	0.00	879,994.98	0.00	0.00	0.00	SI	COMPONENTE 3	eventos publicos inspeccionados	numero de eventos publicos inspeccionados	A:INSPECCIONES DE EVENTOS PUBLICOS 2021 - B:INSPECCIONES DE EVENTOS PUBLICOS 2022	40.00	40.00	457.50	183	40	NUMERO DE INSPECCIONES
E	E0120	XX. Dirección de Fiscalización	1.3.20 Dirección de Fiscalización	31111-1401 - XX. Dirección de Fiscalización	0.00	361,892.49	0.00	0.00	0.00	SI	ACTIVIDAD C3A1	INSPECCIÓN EN EVENTOS PÚBLICOS DE ENTRETENIMIENTO	numero de eventos publicos inspeccionados	A:INSPECCION DE EVENTOS PUBLICOS 2021 - B:INSPECCION DE EVENTOS PUBLICOS 2022	100.00	100.00	183.00	183	100	numero de inspecciones a eventos publicos
E	E0120	XX. Dirección de Fiscalización	1.3.20 Dirección de Fiscalización	31111-1401 - XX. Dirección de Fiscalización	0.00	318,112.49	0.00	0.00	0.00	SI	ACTIVIDAD C3A2	IMPOSICION DE SANCIONES EN EVENTOS PUBLICO	numero de eventos publicos inspeccionados	A:sanciones pagadas por retencion de mercancia 2021 - B:sanciones pagadas por retencion de mercancia 2022	40.00	40.00	45.00	18	40	sanciones pagadas
E	E0120	XX. Dirección de Fiscalización	1.3.20 Dirección de Fiscalización	31111-1401 - XX. Dirección de Fiscalización	0.00	590,109.98	0.00	0.00	0.00	SI	COMPONENTE 4	permisos otorgados	numero de permisos para uso de la vía publica	A:PERMISOS OTORGADOS 2021 - B:PERMISOS OTORGADOS 2022	900.00	900.00	200.67	1806	900	permisos otorgados
E	E0120	XX. Dirección de Fiscalización	1.3.20 Dirección de Fiscalización	31111-1401 - XX. Dirección de Fiscalización	0.00	285,768.49	0.00	0.00	0.00	SI	ACTIVIDAD C4A1	ACTUALIZACION DEL PADRON DE COMECIANTES ESTABLECIDOS	numero de permisos para aplicacion de horario y venta de bebidas alcoholicas	A:TOTAL DE AMPLIACIONES Y ANUENCIAS PARA LA VENTA DE BEBIDAS ALCOHOLICAS 2021 - B:TOTAL DE AMPLIACIONES Y ANUENCIAS PARA LA VENTA DE BEBIDAS ALCOHOLICAS 2022	30.00	30.00	203.33	61	30	ampliaciones y anuencias para la venta de bebidas alcoholicas
E	E0120	XX. Dirección de Fiscalización	1.3.20 Dirección de Fiscalización	31111-1401 - XX. Dirección de Fiscalización	0.00	324,341.49	0.00	0.00	0.00	SI	ACTIVIDAD C4A2	AUTORIZACION DE USO DE LA VIA PUBLICA	numero de permisos para uso de la via publica	A:PERMISOS EN LA VIA PUBLICA 2021 - B:PERMISOS EN LA VIA PUBLICA 2022	900.00	900.00	196.56	1769	900	numero de permiso en la via publica
E	E0121	XX6. Dirección de Educación y Fomento CIvico	1.3.21. Dirección de Educación y Fomento CIvico	31111-2201 - XX6. Dirección de Educación y Fomento CIvico	5,199,008.76	5,119,075.51	66,522.59	4,824,204.77	4,837,882.18	SI	FIN	MEJORAR EL PROMEDIO DE ESCOLARIDAD DE Los estudiantes DEL MUNICIPIO DE SAN FELIPE PARA IMPULSAR SU DESARROLLO Y CALIDAD DE VIDA	Recursos Económicos Pagados en Becas en el Año Actual, respecto a los Recursos Económicos Pagados en Becas en el Año Anterior.	A:Total de recursos económicos pagados en becas en el año actual - B:Total de recursos económicos pagados en becas en el año anterior	1,250.00	1,250.00	0.00	0	0	Porcentaje
E	E0121	XX6. Dirección de Educación y Fomento CIvico	1.3.21. Dirección de Educación y Fomento CIvico	31111-2201 - XX6. Dirección de Educación y Fomento CIvico	5,199,008.76	5,119,075.51	66,522.59	4,824,204.77	4,837,882.18	SI	PROPOSITO	LOS ESTUDIANTES DE SAN FELIPE CUENTAN CON LOS MEDIOS DE APOYO NECESARIOS Y OPORTUNIDADES PARA SU EDUCACION FORMAL	Cantidad de estudiantes apoyados, sobre la totalidad de cobertura escolar municipal.	A:Total de niños y jóvenes apoyados en el año actual - B:Total de niños y jóvenes apoyados en el año anterior	1,250.00	1,250.00	0.00	0	0	cantidad
E	E0121	XX6. Dirección de Educación y Fomento CIvico	1.3.21. Dirección de Educación y Fomento CIvico	31111-2201 - XX6. Dirección de Educación y Fomento CIvico	0.00	1,843,984.92	0.00	0.00	0.00	SI	COMPONENTE 1	PROGRAMA DE BECAS MUNICIPALES Y BECAS MUNICIPALES DE EDUCACIÓN PRIMARIA "MIGUEL HIDALGO Y COSTILLA" IMPLEMENTADO Y OPERADO FORTAMUN (Fondo II).	Cantidad de beneficiarios de algún tipo de beca en el año actual, respecto del año anterior.	A:Total de becarios durante el año actual - B:Cantidad de becarios respecto del año anterior	1,250.00	1,250.00	94.72	1184	1250	cantidad
E	E0121	XX6. Dirección de Educación y Fomento CIvico	1.3.21. Dirección de Educación y Fomento CIvico	31111-2201 - XX6. Dirección de Educación y Fomento CIvico	0.00	25,194.98	0.00	0.00	0.00	SI	ACTIVIDAD C1A1	RECEPCIÓN DE SOLICITUDES Y DOCUMENTACIÓN PARA OTORGAR BECAS MUNICIPALES A LOS ESTUDIANTES DEL NIVEL BÁSICO (PRIMARIA-SECUNDARIA) MEDIO SUPERIOR Y SUPERIOR	Cantidad de solicitudes atendidas en el año actual, respecto a la totalidad de solicitudes atendidas en el año anterior.	A:Total de solicitudes recibidas durante el año, - B:Total de solicitudes recibidas durante el año anterior.	250.00	250.00	70.80	177	250	Cantidad
E	E0121	XX6. Dirección de Educación y Fomento CIvico	1.3.21. Dirección de Educación y Fomento CIvico	31111-2201 - XX6. Dirección de Educación y Fomento CIvico	0.00	25,194.98	0.00	0.00	0.00	SI	ACTIVIDAD C1A2	REALIZACIÓN DE ANÁLISIS A SOLICITUDES DE BECA MUNICIPAL	Cantidad de análisis realizados con sentido positivo en el año actual respecto al análisis realizado en el año anterior.	A:ANALISI EN SENTIDO POSITIVO DEL AÑO ACTUAL - B:ANALISIS EN SENTIDO POSITIVO DEL AÑO ANTERIOR	250.00	250.00	70.80	177	250	CANTIDAD
E	E0121	XX6. Dirección de Educación y Fomento CIvico	1.3.21. Dirección de Educación y Fomento CIvico	31111-2201 - XX6. Dirección de Educación y Fomento CIvico	0.00	25,194.98	0.00	0.00	0.00	SI	ACTIVIDAD C1A3	ELABORACIÓN DE ARMADO DE EXPEDIENTES DE BECA MUNICIPAL	Cantidad de expedientes que cumplen con los requisitos de becas RESPECTO A LA TOTALIDAD DE EXPEDIENTES	A:Beneficiarios notificados en tiempo y forma en el año actual - B:BENEFICIARIOS NOTIFICADOS EN TIEMPO Y FORMA EN EL AÑO ANTFRIOR	250.00	250.00	73.60	184	250	CANTIDAD
E	E0121	XX6. Dirección de Educación y Fomento CIvico	1.3.21. Dirección de Educación y Fomento CIvico	31111-2201 - XX6. Dirección de Educación y Fomento CIvico	0.00	25,194.98	0.00	0.00	0.00	SI	ACTIVIDAD C1A4	NOTIFICACIÓN DE BENEFICIARIOS CON BECA MUNICIPAL	Cantidad de beneficiarios notificados en tiempo y forma, respecto de las solicitudes en sentido positivo	A:Expedientes completos del año actual - B:Expedientes completos del año anterior	250.00	250.00	30.00	75	250	CaNTIDAD
E	E0121	XX6. Dirección de Educación y Fomento CIvico	1.3.21. Dirección de Educación y Fomento CIvico	31111-2201 - XX6. Dirección de Educación y Fomento CIvico	0.00	325,194.98	0.00	0.00	0.00	SI	ACTIVIDAD C1A5	REALIZACIÓN DE PAGOS CORRESPONDIENTES A BENEFICIARIOS DE BECA MUNICIPAL	Cantidad de BECAS pagADAS a beneficiarios que cuentan con su expediente completo RESPECTO A LA TOTALIDAD DE EXPEDIENTES	A:Total de becas pagadas en cuestión de recursos en el año actual - B:Total de becas pagadas en cuestión de recursos en el año anterior	250.00	250.00	0.00	0	250	CANTIDAD
E	E0121	XX6. Dirección de Educación y Fomento CIvico	1.3.21. Dirección de Educación y Fomento CIvico	31111-2201 - XX6. Dirección de Educación y Fomento CIvico	0.00	66,866.11	0.00	0.00	0.00	SI	ACTIVIDAD C1A6	REALIZACIÓN DE REUNIONES A ESCUELAS BENEFICIADAS CON BECA DE EDUCACIÓN PRIMARIA	REALIZACIÓN DE UNA REUNIÓN CON AUTORIDADES EDUCATIVAS DE EDUCACIÓN PRIMARIA	A:REUNIÓN REALIZADA EN EL AÑO ACTUAL - - B:REUNIÓN REALIZADA EN EL AÑO ANTERIOR	1.00	1.00	100.00	1	1	CANTIDAD
E	E0121	XX6. Dirección de Educación y Fomento CIvico	1.3.21. Dirección de Educación y Fomento CIvico	31111-2201 - XX6. Dirección de Educación y Fomento CIvico	0.00	63,590.70	0.00	0.00	0.00	SI	ACTIVIDAD C1A7	ASIGNACIÓN DE BECAS MUNICIPALES DE EDUCACIÓN PRIMARIA	Cantidad de beneficiarios ASIGNADOS A LA BECA MIGUEL HIDALGO Y COSTILLA Con los requisitos que marcaN LOS LINEAMIENTOS, respecto a la totalidad de beneficiarios	A:BENEFICIARIOS asignadOs del año actual - - B:BENEFICIARIOS ASIGNADOS DEL AÑO ANTERIOR	990.00	990.00	100.00	990	990	CANTIDAD
E	E0121	XX6. Dirección de Educación y Fomento CIvico	1.3.21. Dirección de Educación y Fomento CIvico	31111-2201 - XX6. Dirección de Educación y Fomento CIvico	0.00	45,925.13	0.00	0.00	0.00	SI	ACTIVIDAD C1A8	ELABORACIÓN DE ARMADO DE EXPEDIENTES DE BECAS MUNICIPALES DE EDUCACIÓN PRIMARIA	Cantidad de expedientes que cumplen con la totalidad de requisitos de beca miguel hidalgo y costilla TRESPECTO CON LA CANTIDAD DE EXPEDIENTES	A:Expedientes completos del año actual - B:Expedientes completos del año anterior	990.00	990.00	100.00	990	990	cantidad
E	E0121	XX6. Dirección de Educación y Fomento CIvico	1.3.21. Dirección de Educación y Fomento CIvico	31111-2201 - XX6. Dirección de Educación y Fomento CIvico	0.00	1,241,819.18	0.00	0.00	0.00	SI	ACTIVIDAD C1A9	PAGOS CORRESPONDIENTES A BENEFICIARIOS DE BECAS MUNICIPALES DE EDUCACIÓN PRIMARIA	CANTIDAD DE BECAS PAGADAS a beneficiarios que cuentan con su respectiva comprobación del gasto, respecto a la totalidad de expedientes	A:Total de las becas pagadas en cuestión de recursos en el año actual - B:Total de las becas pagadas en cuestión de recursos en el año anterior	990.00	990.00	100.00	990	990	CANTIDAD

MUNICIPIO DE SAN FELIPE, GTO.
INDICADORES DE RESULTADOS
DEL 01 DE OCTUBRE AL 31 DE DICIEMBRE DE 2022

Clasificación Programática (Tipo de Gasto)	Clave del Programa presupuestario	Nombre del programa presupuestario	Justificación funcional del gasto al que corresponde el programa presupuestario	Nombre de la dependencia o entidad que lo ejecuta	Aprobado	Modificado	Devengado	Ejercido	Pagado	Cuenta con MIR (SI/NO)	Nivel de la MIR del programa	Descripción del resumen narrativo (Fin, Propósito componentes y actividades)	Indicadores: Nombre del indicador	Indicadores: Descripción de variables de la fórmula	Meta del indicador Programada	Meta del indicador Modificada	Meta del indicador alcanzada	Resultado del: Valor del numerador de la formula	Resultado del: Valor del denominador de la formula	Resultado del: Unidad de medida de las variables del indicador
1	2	3	4	5	6	7	8	9	10	11	12	13	14	15	16	17	18	19	20	21
E	E0121	XXI. Dirección de Educación y Fomento Cívico	1.3.21. Dirección de Educación y Fomento Cívico	31111-2201 - XXI. Dirección de Educación y Fomento Cívico	0.00	736,527.50	0.00	0.00	0.00	SI	COMPONENTE 2	EFICIENTE PROGRAMA DE FOMENTO CÍVICO IMPLEMENTADO	ACTOS CÍVICOS REALIZADOS	A:Total de actos cívicos realizados en el año actual - B:TOTAL DE ACTOS CÍVICOS REALIZADOS EN EL AÑO Anterior	17.00	17.00	100.00	17	17	cantidad
E	E0121	XXI. Dirección de Educación y Fomento Cívico	1.3.21. Dirección de Educación y Fomento Cívico	31111-2201 - XXI. Dirección de Educación y Fomento Cívico	0.00	66,955.11	0.00	0.00	0.00	SI	ACTIVIDAD C2A1	REALIZACIÓN DE LA MUESTRA VOCACIONAL Y PROFESIOGRÁFICA CON INSTITUCIONES EDUCATIVAS DE NIVEL MEDIA SUPERIOR Y SUPERIOR	REALIZACIÓN DE LA OFERTA EDUCATIVA DIRIGIDA A LOS ALUMNOS DE instituciones educativas	A:OFERTA EDUCATIVA REALIZADA EN EL AÑO ACTUAL - B:OFERTA EDUCATIVA REALIZADA EN EL AÑO Anterior	1.00	1.00	100.00	1	1	cantidad
E	E0121	XXI. Dirección de Educación y Fomento Cívico	1.3.21. Dirección de Educación y Fomento Cívico	31111-2201 - XXI. Dirección de Educación y Fomento Cívico	0.00	66,955.11	0.00	0.00	0.00	SI	ACTIVIDAD C2A2	REALIZACIÓN DE ACTOS CÍVICOS CON INSTITUCIONES EDUCATIVAS DE NIVEL BÁSICO, MEDIO SUPERIOR Y SUPERIOR EN ZONA URBANA	Cantidad de actos cívicos realizados respecto del total de actos cívicos	A:Cantidad de actos cívicos en el año actual - B:Cantidad de actos cívicos en el año anterior	17.00	17.00	100.00	17	17	cantidad
E	E0121	XXI. Dirección de Educación y Fomento Cívico	1.3.21. Dirección de Educación y Fomento Cívico	31111-2201 - XXI. Dirección de Educación y Fomento Cívico	0.00	66,955.13	0.00	0.00	0.00	SI	ACTIVIDAD C2A3	REALIZACIÓN DE DESFILES CON INSTITUCIONES EDUCATIVAS DE NIVEL BÁSICO, MEDIO SUPERIOR Y SUPERIOR EN CABECERA MUNICIPAL	Cantidad de desfiles cívicos anuales respecto del año anterior	A:CANTIDAD DE DESFILES EN EL AÑO ACTUAL - B:CANTIDAD DE DESFILES EN EL AÑO Anterior	3.00	3.00	100.00	3	3	cantidad
E	E0121	XXI. Dirección de Educación y Fomento Cívico	1.3.21. Dirección de Educación y Fomento Cívico	31111-2201 - XXI. Dirección de Educación y Fomento Cívico	0.00	66,955.39	0.00	0.00	0.00	SI	ACTIVIDAD C2A4	REALIZACIÓN DEL CONCURSO DE ESCOLTAS CON INSTITUCIONES EDUCATIVAS DE NIVEL BASICO, MEDIA SUPERIOR Y SUPERIOR	Concurso de escoltas del año actual respecto del año anterior	A:realización del concurso de escoltas del año actual - B:REALIZACIÓN DEL CONCURSO DE ESCOLTAS DEL AÑO anterior	1.00	1.00	100.00	1	1	cantidad
E	E0121	XXI. Dirección de Educación y Fomento Cívico	1.3.21. Dirección de Educación y Fomento Cívico	31111-2201 - XXI. Dirección de Educación y Fomento Cívico	0.00	66,955.44	0.00	0.00	0.00	SI	ACTIVIDAD C2A5	FESTEJO DEL DÍA DEL MAESTRO	Festejo del día del maeSTRO REALIZADO EN EL AÑO ACTUAL, RESPECTO DEL AÑO ANTERIOR	A:EVENTO REALIZADO EN EL AÑO ACTUAL - B:EVENTO REALIZADO EN EL AÑO Anterior	1.00	1.00	100.00	1	1	cantidad
E	E0121	XXI. Dirección de Educación y Fomento Cívico	1.3.21. Dirección de Educación y Fomento Cívico	31111-2201 - XXI. Dirección de Educación y Fomento Cívico	0.00	47,113.25	0.00	0.00	0.00	SI	ACTIVIDAD C2A6	ORGANIZACIÓN DE REUNIONES CON AUTORIDADES EDUCATIVAS PARA REALIZAR LOS ACTOS CÍVICOS ANUALES	Cantidad de reuniones con instituciones convocadas a la organización de eventos cívicos	A:REUNIONES REALIZADAS EN EL AÑO ACTUAL - B:REUNIONES REALIZADAS EN EL AÑO Anterior	1.00	1.00	100.00	1	1	cantidad
E	E0121	XXI. Dirección de Educación y Fomento Cívico	1.3.21. Dirección de Educación y Fomento Cívico	31111-2201 - XXI. Dirección de Educación y Fomento Cívico	0.00	56,109.06	0.00	0.00	0.00	SI	ACTIVIDAD C2A7	REALIZACIÓN DEL PROYECTO "VISITA MI ESCUELA"	Cantidad de escuelas beneficiadas respecto del total de solicitudes	A:Instituciones beneficiadas en el año actual - B:Instituciones beneficiadas en el año anterior	35.00	35.00	105.71	37	35	cantidad
E	E0121	XXI. Dirección de Educación y Fomento Cívico	1.3.21. Dirección de Educación y Fomento Cívico	31111-2201 - XXI. Dirección de Educación y Fomento Cívico	0.00	56,109.06	0.00	0.00	0.00	SI	ACTIVIDAD C2A8	ORGANIZACIÓN PARA LA ENTREGA DE INVITACIONES/CONVOCATORIAS A INSTITUCIONES DE EDUCACIÓN BÁSICA, MEDIO SUPERIOR Y SUPERIOR	cantidad de EVENTOS EDUCATIVOS REALIZADOS, RESPECTO A LA TOTALIDAD DE EVENTOS PROGRAMADOS.	A:CANTIDAD DE EVENTOS en el año actual - B:CANTIDAD DE EVENTOS EN EL AÑO anterior	60.00	60.00	99.33	59	60	cantidad
E	E0121	XXI. Dirección de Educación y Fomento Cívico	1.3.21. Dirección de Educación y Fomento Cívico	31111-2201 - XXI. Dirección de Educación y Fomento Cívico	0.00	66,955.93	0.00	0.00	0.00	SI	ACTIVIDAD C2A9	REALIZACIÓN DEL CONCURSO DE ORATORIA CON INSTITUCIONES DE EDUCACIÓN BÁSICA	Cantidad de CONCURSOS MUNICIPALES REALIZADOS EN EL AÑO, RESPECTO DE LA TOTALIDAD PROGRAMADA	A:ConcursoS realizadoS en el año actual - B:ConcursoS realizadoS en el año anterior	2.00	2.00	50.00	1	2	cantidad
E	E0121	XXI. Dirección de Educación y Fomento Cívico	1.3.21. Dirección de Educación y Fomento Cívico	31111-2201 - XXI. Dirección de Educación y Fomento Cívico	0.00	175,486.02	0.00	0.00	0.00	SI	ACTIVIDAD C2A10	REALIZACIÓN DEL FESTEJO DE "FIESTAS PATRIAS"	REALIZAR EL FESTEJO ANUAL DE FIESTAS PATRIAS	A:Fiesta Patria en el año actual - B:Fiesta Patria en el año anterior	1.00	1.00	100.00	1	1	cantidad
E	E0121	XXI. Dirección de Educación y Fomento Cívico	1.3.21. Dirección de Educación y Fomento Cívico	31111-2201 - XXI. Dirección de Educación y Fomento Cívico	0.00	2,818,516.34	0.00	0.00	0.00	SI	COMPONENTE 3	EFICIENTE PROGRAMA DE BIBLIOTECAS Y CENTROS IMPLEMENTADO	Cantidad de beneficiarios en bibliotecas y centros en el año actual respecto a la variación de beneficiarios del año anterior.	A:USUARIOS ATENDIDOS EN EL AÑO ACTUAL - B:USUARIOS ATENDIDOS EN EL AÑO ANTERIOR	30,000.00	30,000.00	127.83	38350	30000	CANTIDAD
E	E0121	XXI. Dirección de Educación y Fomento Cívico	1.3.21. Dirección de Educación y Fomento Cívico	31111-2201 - XXI. Dirección de Educación y Fomento Cívico	0.00	2,262,742.49	0.00	0.00	0.00	SI	ACTIVIDAD C3A1	USUARIOS atendidos en CENTROS CCA, CASSA Y BIBLIOTECAS	Cantidad de usuarios en el año actual respecto del año anterior.	A:Cantidad de usuarios atendidos en el año actual - B:Cantidad de usuarios atendidos en el año aNTERIOR	30,000.00	30,000.00	127.83	38350	30000	CANTIDAD
E	E0121	XXI. Dirección de Educación y Fomento Cívico	1.3.21. Dirección de Educación y Fomento Cívico	31111-2201 - XXI. Dirección de Educación y Fomento Cívico	0.00	355,773.86	0.00	0.00	0.00	SI	ACTIVIDAD C3A2	SUPERVISIÓN A CENTROS CCA, CASSA, Y BIBLIOTECAS	Visitas realizadas en el año actual respecto del año anterior	A:VISITAS realizadas en el año actual - B:VISITAS realizadas en el año actual	26.00	26.00	103.85	27	26	cantidad
E	E0122	XXII. Dirección de Deporte	1.3.22I. Dirección de Deporte	31111-2501 - XXII. Dirección de Deporte	2,473,382.75	2,696,739.18	59,125.84	2,551,319.83	2,492,194.09	SI	FIN	atención PARA MEJORAR LA CALIDAD DE VIDA DE LA CIUDADANÍA A TRAVÉS DEL DEPORTE Y LA ACTIVIDAD FÍSICA EN MEJORES ÁREAS DEPORTIVAS	personas atendidas conforme a las personas programadas	A:PERSONAS PROGRAMADAS - B:PERSONAS ATENDIDAS	24,000.00	24,000.00	99.50	23890	24,000.00	PERSONAS
E	E0122	XXII. Dirección de Deporte	1.3.22I. Dirección de Deporte	31111-2501 - XXII. Dirección de Deporte	2,473,382.75	2,696,739.18	59,125.84	2,551,319.83	2,492,194.09	SI	PROPOSITO	MEJORAR CADA DIA LA CALIDAD DE NUESTRO SERVICIO CON PERSONAL CAPACITADO en MEJORES AREAS DEPORTIVAS que nos ayudaran a FOMENTAR LA CULTURA FISICA Y DEPORTIVA	personas atendidas sobre las personas programadas	A:PERSONAS PROGRAMADAS - B:PERSONAS ATENDIDAS	24,000.00	24,000.00	99.50	23890	24,000.00	PERSONA
E	E0122	XXII. Dirección de Deporte	1.3.22I. Dirección de Deporte	31111-2501 - XXII. Dirección de Deporte	0.00	369,192.74	0.00	0.00	0.00	SI	COMPONENTE 1	contribuir a favor de los entrenadores para su preparacion	convocatorias publicadas contra personas atendidas	A:PERSONAS PROGRAMADAS - B:PERSONAS ATENDIDAS	2,000.00	2,000.00	100.00	2000	2000	PERSONAS
E	E0122	XXII. Dirección de Deporte	1.3.22I. Dirección de Deporte	31111-2501 - XXII. Dirección de Deporte	0.00	369,192.74	0.00	0.00	0.00	SI	ACTIVIDAD C1A1	convocatorias programadas Contra personas atendidas	convocatorias programadas Contra personas atendidas	A:PERSONAS PROGRAMADAS - B:PERSONAS ATENDIDAS	2,000.00	2,000.00	100.00	2000	2,000.00	PERSONAS
E	E0122	XXII. Dirección de Deporte	1.3.22I. Dirección de Deporte	31111-2501 - XXII. Dirección de Deporte	0.00	331,436.95	0.00	0.00	0.00	SI	COMPONENTE 2	implementacion de programas para fomentar el deporte y trabajo en coordinacion con las ligas y escuelas deportivas para mejorar la calidad deportiva	personas programadas contra personas atendidas	A:PERSONAS PROGRAMADAS - B:PERSONAS ATENDIDAS	5,250.00	5,250.00	26.29	1380	5250	PERSONAS ATENDIDAS
E	E0122	XXII. Dirección de Deporte	1.3.22I. Dirección de Deporte	31111-2501 - XXII. Dirección de Deporte	0.00	135,778.85	0.00	0.00	0.00	SI	ACTIVIDAD C2A1	escuela de iniciación de futbol	programa de entrenamientos DEPORTIVos para mejorar la calidad DEPORTIVA	A:PERSONAS PROGRAMADAS - B:PERSONAS ATENDIDAS	900.00	900.00	35.56	320	900.00	PERSONAS
E	E0122	XXII. Dirección de Deporte	1.3.22I. Dirección de Deporte	31111-2501 - XXII. Dirección de Deporte	0.00	79,860.58	0.00	0.00	0.00	SI	ACTIVIDAD C2A2	ESCUELA DE INICIACIÓN DEPORTIVA DE VOLEIBOL	PROGRAMA DE ENTRENAMIENTOS DEPORTIVOS PARA MEJORAR LA CALIDAD DEPORTIVA	A:PERSONAS PROGRAMADAS - B:PERSONAS ATENDIDAS	10.00	10.00	100.00	10	10.00	PERSONAS
E	E0122	XXII. Dirección de Deporte	1.3.22I. Dirección de Deporte	31111-2501 - XXII. Dirección de Deporte	0.00	115,797.42	0.00	0.00	0.00	SI	ACTIVIDAD C3A3	ESCUELA DE INICIACIÓN DEPORTIVA DE BASQUETBOL	PROGRAMA DE ENTRENAMIENTOS DEPORTIVOS PARA MEJORAR LA CALIDAD DEPORTIVA	A:PERSONAS PROGRAMADAS - B:PERSONAS ATENDIDAS	1,300.00	1,300.00	21.23	276	1,300.00	PERSONAS
E	E0122	XXII. Dirección de Deporte	1.3.22I. Dirección de Deporte	31111-2501 - XXII. Dirección de Deporte	0.00	1,351,743.27	0.00	0.00	0.00	SI	COMPONENTE 3	Programa de mejoras, equipamiento y nueva infraestructura deportivas para una mejor ATENCIÓN a la CIUDADANÍA	ACCIONES REALIZADAS	A:PERSONAS PROGRAMADAS - B:PERSONAS ATENDIDAS	10,500.00	10,500.00	100.00	10500	10500	PERSONAS
E	E0122	XXII. Dirección de Deporte	1.3.22I. Dirección de Deporte	31111-2501 - XXII. Dirección de Deporte	0.00	1,351,743.27	0.00	0.00	0.00	SI	ACTIVIDAD C3A1	MEJORAMIENTO DE AREAS DEPORTIVAS	MANTENIMIENTO Y equipamiento DE ÁREAS DEPORTIVAS MUNICIPALES	A:ACCIONES PROGRAMADAS - B:ACCIONES REALIZADAS	80.00	80.00	100.00	80	80	ACCIÓN
E	E0122	XXII. Dirección de Deporte	1.3.22I. Dirección de Deporte	31111-2501 - XXII. Dirección de Deporte	0.00	600,989.89	0.00	0.00	0.00	SI	COMPONENTE 4	PROGRAMA IMPLEMENTADO DE CULTURA FÍSICA	personas atendidas contra personas programadas y atendidas	A:PERSONAS PROGRAMADAS - B:PERSONAS ATENDIDAS	10,000.00	10,000.00	100.00	10000	10000	PERSONAS
E	E0122	XXII. Dirección de Deporte	1.3.22I. Dirección de Deporte	31111-2501 - XXII. Dirección de Deporte	0.00	341,122.16	0.00	0.00	0.00	SI	ACTIVIDAD C4A1	REALIZACION DE ATIVIDADES FISICAS O LUDICAS	PERSONAS atendidas sobre personas programadas para su atención	A:PERSONAS PROGRAMADAS - B:PERSONAS ATENDIDAS	10,000.00	10,000.00	100.00	10000	10,000.00	PERSONAS
E	E0122	XXII. Dirección de Deporte	1.3.22I. Dirección de Deporte	31111-2501 - XXII. Dirección de Deporte	0.00	259,867.73	0.00	0.00	0.00	SI	ACTIVIDAD C4A2	ESCUELA DE INICIACION DEPORTIVA DE BEIS BOL	PROGRAMA DE ENTRENAMIENTOS DEPORTIVOS PARA MEJORAR LA CALIDAD DEPORTIVA	A:PERSONAS PROGRAMADAS - B:PERSONAS ATENDIDAS	300.00	300.00	100.00	300	300	PERSONAS
E	E0123	XXIII. Dirección de Salud	1.3.23I. Dirección de Salud	31111-4301 - XXIII. Dirección de Salud	2,250,068.80	2,236,068.80	5,830.15	1,809,830.58	1,803,210.43	SI	FIN	Consolidar una política dirigida a atender los problemas de salud tomando en cuenta sus determinantes socioeconómicos, incluyendo una estrategia integral de prevención de enfermedades	Tasa de variación de cohesión social	A:TOTAL DE POBLACIÓN CON PADECIMIENTOS AOUDOS POR SECTOR - B:TOTAL DE DIAGNÓSTICOS Y TRATAMIENTOS A LA POBLACIÓN CON PADECIMIENTOS AOUDAS	42,078.00	42,078.00	0.00	0	0	POBLACION

MUNICIPIO DE SAN FELIPE, GTO.
INDICADORES DE RESULTADOS
DEL 01 DE OCTUBRE AL 31 DE DICIEMBRE DE 2022

Programas Presupuestarios											MIR		Indicadores				Resultado del		
Clasificación Programática (criterio de CONAC)	Clave del Programa presupuestario	Nombre del programa presupuestario	Clasificación funcional del gasto (El que corresponda al programa presupuestario)	Nombre de la dependencia o entidad que lo ejecuta	Aprobado	Modificado	Devengado	Ejercido	Pagado	Cuenta con MIR (SI/NO)	Nivel de la MIR del programa	Descripción del resumen narrativo (FIN, Propósito, componentes y actividades)	Nombre del indicador	Descripción de variables de la formula	Meta del Indicador Programada	Meta del Indicador Modificada	Meta del Indicador alcanzada	Valor del numerador de la formula	Valor del denominador de la formula	Unidad de medida de las variables del indicador
1	2	3	4	5	6	7	8	9	10	11	12	13	14	15	16	17	18	19	20	21	22	23
E	E0123	XXIII. Dirección de Salud	1.3.2 3II. Dirección de Salud	31111-4301 - XXIII. Dirección de Salud	2,250,056.80	2,235,056.80	5,620.15	1,808,830.58	1,803,210.43	SI	PROPOSITO	La cobertura de los servicios básicos de salud, abastecimiento de agua; redes de drenaje y riesgos sanitarios son carencias que se tienen en la población de San Felipe.	Tasa de variacion de la poblacion atendida	A:TOTAL DE POBLACIÓN SIN ACCESO A LOS SERVICIOS PÚBLICOS, SANIDAD Y COMUNICACIÓN - B:TOTAL DE POBLACIÓN CANALIZADA A LOS SERVICIOS BÁSICOS DE SALUD, DRENAJE Y SANEAMIENTO	42,076.00	42,076.00	0.00	0	0	POBLACION
E	E0123	XXIII. Dirección de Salud	1.3.2 3II. Dirección de Salud	31111-4301 - XXIII. Dirección de Salud	0.00	0.00	0.00	0.00	0.00	SI	COMPONENTE 1	APLicado estrategias conjuntas con e programa planet youth para la promoción y prevención de adicciones.	Tasa de variacion de la poblacion atendida	A:total de talleres y actividades relacionadas - B:total de poblacion atendida padres, nna,general	700.00	700.00	100.00	1300	700	poblacion atendida
E	E0123	XXIII. Dirección de Salud	1.3.2 3II. Dirección de Salud	31111-4301 - XXIII. Dirección de Salud	0.00	0.00	0.00	0.00	0.00	SI	ACTIVIDAD C1A3	COORDINACIÓN PARA LAIMPLEMENTACIÓN DE LA estrategia Planet Youth	TASA DE VARIACION DE POBLACION ATENDIDA	A:cantidad de talleres - B:cantidad de poblacion atendida	700.00	700.00	186.71	1300	700	poblacion atendida
E	E0123	XXIII. Dirección de Salud	1.3.2 3II. Dirección de Salud	31111-4301 - XXIII. Dirección de Salud	0.00	0.00	0.00	0.00	0.00	SI	COMPONENTE 2	gestionado y coordinado los procesos y actividades que garanticen el Acceso a los Servicios de salud.	tasa de variacion de poblacion atendida	A:servicios gestionados - B:poblacion beneficiada	34,026.00	34,026.00	99.55	35905	34026	poblacion beneficiada
E	E0123	XXIII. Dirección de Salud	1.3.2 3II. Dirección de Salud	31111-4301 - XXIII. Dirección de Salud	0.00	0.00	0.00	0.00	0.00	SI	ACTIVIDAD C2A1	Gestión para: canalizaciones médicas, tratamientos médicos, MEDICAMENTOS, cirugías Y DONATIVOS PARA ETE FIN	tasa de variacion de poblacion canalizada	A:total de apoyos canalizados - B:total de familias beneficiadas	100.00	100.00	235.00	235	100	poblacion
E	E0123	XXIII. Dirección de Salud	1.3.2 3II. Dirección de Salud	31111-4301 - XXIII. Dirección de Salud	0.00	0.00	0.00	0.00	0.00	SI	ACTIVIDAD C2A2	GESTIÓN PARA LA Construcción, rehabilitación de Casas de Salud que atiende la Secretaria de Salud mediante ESI y Caravana, así como la gestión PARA LA apertura de nuevos puntos de acuerdo regionalización y el análisis del FRO	poblacion beneficiada y alcanzada	A:total de casas construidas, rehabilitadas o aperturadas - B:total poblacion beneficiada	2,076.00	2,076.00	85.99	2186	2076	poblacion
E	E0123	XXIII. Dirección de Salud	1.3.2 3II. Dirección de Salud	31111-4301 - XXIII. Dirección de Salud	0.00	0.00	0.00	0.00	0.00	SI	ACTIVIDAD C2A3	Gestión para la contratación de profesionales de salud que se incluyan en la dirección, ASI COMO LA IMPLEMENTACIÓN DE convenios de colaboración con las instancias competentes. PARA SU FUNCIONAMIETO	POBLACION ATENDIDA POR EL PROFESIONAL DE LA SALUD	A:total de recurso presupuestado para la contratacion - B:total de poblacion atendida con la contratacion	250.00	250.00	0.00	0	250	poblacion
E	E0123	XXIII. Dirección de Salud	1.3.2 3II. Dirección de Salud	31111-4301 - XXIII. Dirección de Salud	0.00	0.00	0.00	0.00	0.00	SI	ACTIVIDAD C2A4	Gestión para adquirir una unidad móvil médica y que en convenio con la SSG para la administración y operatividad	POBLACION ATENDIDA POR LA UNIDAD	A:presupuesto asignado para la adquisicion - B:poblacion atendida	500.00	500.00	0.00	0	500.00	poblacion
E	E0123	XXIII. Dirección de Salud	1.3.2 3II. Dirección de Salud	31111-4301 - XXIII. Dirección de Salud	0.00	0.00	0.00	0.00	0.00	SI	ACTIVIDAD C2A5	Gestión y coordinación con la SSG Y CON INSTANCIAS FEDERALES para coadyuvar en campañas de vacunación, así como acciones generales que ayuden a prevenir enfermedades y padecimientos en la población.	POBLACION ATENDIDA	A:total de jornadas - B:total de poblacion atendida	30,900.00	30,000.00	103.58	31574	30000	poblacion
E	E0123	XXIII. Dirección de Salud	1.3.2 3II. Dirección de Salud	31111-4301 - XXIII. Dirección de Salud	0.00	0.00	0.00	0.00	0.00	SI	ACTIVIDAD C2A6	Gestión y coordinación con la SSG Y CON AGRUPACIONES SOCIALES para coadyuvar en camoañas de ESTERILIZACIÓN CANINA Y FELINA	POBLACION CANINA Y FELINA ATENDIDA	A:total de campañas realizadas - B:total poblacion canina y felina atendida	500.00	500.00	300.00	1500	500	poblacion
E	E0123	XXIII. Dirección de Salud	1.3.2 3II. Dirección de Salud	31111-4301 - XXIII. Dirección de Salud	0.00	0.00	0.00	0.00	0.00	SI	ACTIVIDAD C2A7	GESTION Y COORDINACIÓN PARA LA IMPLEMENTACIÓN DE Feria5 de Salud	total de poblacion variable atendida	A:total de ferias realizadas - B:total de poblacion beneficiada	300.00	300.00	100.00	400	300	poblacion
E	E0123	XXIII. Dirección de Salud	1.3.2 3II. Dirección de Salud	31111-4301 - XXIII. Dirección de Salud	0.00	0.00	0.00	0.00	0.00	SI	ACTIVIDAD C2A8	Gestión para fortalecer a becarios de medicina INSCRITOS EN LA SSG, mediante estímulos económicos para extender la cobertura de servicio.	POBLACION ATENDIDA POR PASANTES BENEFICIADOS.	A:total de medicos pasantes beneficiados - B:total de poblacion beneficiada	300.00	300.00	0.00	0	300	medicos
E	E0123	XXIII. Dirección de Salud	1.3.2 3II. Dirección de Salud	31111-4301 - XXIII. Dirección de Salud	0.00	0.00	0.00	0.00	0.00	SI	COMPONENTE 3	GESTIONADO el Acceso a Servicios Públicos: de Agua Potable de calidad y Saneamiento de Agua OPTIMA, de la población carente.	TASA DE VARIACION DE POBLACION ATENDIDA	A:total de gestiones ejecutadas - B:total de poblacion beneficiada	4,300.00	4,300.00	81.12	8538	4300	poblacion
E	E0123	XXIII. Dirección de Salud	1.3.2 3II. Dirección de Salud	31111-4301 - XXIII. Dirección de Salud	0.00	0.00	0.00	0.00	0.00	SI	ACTIVIDAD C3A1	Gestión para ampliar el acceso al Agua potable de la población que no cuenta con el servicio	Tasa de variacion de poblacion beneficiada	A:total de obras gestionadas - B:total de poblacion beneficiadas	400.00	400.00	157.00	1453	400	poblacion
E	E0123	XXIII. Dirección de Salud	1.3.2 3II. Dirección de Salud	31111-4301 - XXIII. Dirección de Salud	0.00	0.00	0.00	0.00	0.00	SI	ACTIVIDAD C3A2	Gestión para ampliar el acceso al saneamiento de agua de la población que no cuenta con el servicio O ÉSTE ES DEFICIENTE.	TASA DE VARIACION DE POBLACION BENEFICIADA	A:total de obras gestionadas - B:total de poblacion beneficiada	1,400.00	1,400.00	0.00	1500	1400	poblacion
E	E0123	XXIII. Dirección de Salud	1.3.2 3II. Dirección de Salud	31111-4301 - XXIII. Dirección de Salud	0.00	0.00	0.00	0.00	0.00	SI	ACTIVIDAD C3A3	CONTRATACIÓN DE los estudios de calidad del agua de los sistemas de agua potable, CONFORME A LAS NORMAS SANITARIAS	Tasa de variacion de poblacion beneficiada	A:total de recurso asignado y presupuestado - B:total de poblacion beneficiada	2,500.00	2,500.00	80.00	3585	2500	poblacion
E	E0123	XXIII. Dirección de Salud	1.3.2 3II. Dirección de Salud	31111-4301 - XXIII. Dirección de Salud	0.00	0.00	0.00	0.00	0.00	SI	COMPONENTE 4	FORTALECIENDO LA DIRECCION DE SALUD	TASA DE VARIACIÓN DE POBLACION ATENDIDA	A:total de recursos humanos - B:poblacion atendidad en los difernetes servicios	300.00	300.00	0.00	0	300	recursos humanos
E	E0123	XXIII. Dirección de Salud	1.3.2 3II. Dirección de Salud	31111-4301 - XXIII. Dirección de Salud	0.00	0.00	0.00	0.00	0.00	SI	ACTIVIDAD C4A1	Gestión para la contratación o asignación de personal que desde la asistencia social se brinde una atención integral.	POBLACION VARIABLE ATENDIDA	A:recursos presupuestados y humanos - B:poblacion atendida	300.00	300.00	0.00	0	300	poblacion
E	E0123	XXIII. Dirección de Salud	1.3.2 3II. Dirección de Salud	31111-4301 - XXIII. Dirección de Salud	0.00	0.00	0.00	0.00	0.00	SI	COMPONENTE 5	ASISTENCIA SOCIAL	POBLACION VARIABLE ATENDIDA	A:total de acciones vinculadas - B:total de poblacion beneficiada	1,950.00	1,950.00	86.87	2326	1950	poblacion
E	E0123	XXIII. Dirección de Salud	1.3.2 3II. Dirección de Salud	31111-4301 - XXIII. Dirección de Salud	0.00	0.00	0.00	0.00	0.00	SI	ACTIVIDAD C5A1	coordinación y gestion constante PARA LA COLABORACION con Asociaciones Civiles, INSTITUCIONES EDUCATIVAS, AGRUPACIONES, dependencias de gobierno que brinden ayuda y beneficien a población sujeta de asistencia social	POBLACION VARIABLE ATENDIDA	A:total de instituciones con las que se colabora y prigrmas - B:total de poblacion beneficiada	250.00	250.00	128.00	320	250	poblacion
E	E0123	XXIII. Dirección de Salud	1.3.2 3II. Dirección de Salud	31111-4301 - XXIII. Dirección de Salud	0.00	0.00	0.00	0.00	0.00	SI	ACTIVIDAD C5A2	INMPLEMENTACION DE Sanitizaciones dentro de las dependencias municipales, INSTITUCIONES, ASOCIACIONES, AGRUPACIONES Y OTRASDEPENDENCIAS conforme a la operatividad y las necesidades,	POBLACION VARIABLE ATENDIDA	A:total de recurso presupuestado - B:total de sanitizaciones realizadas	700.00	700.00	71.43	500	700	sanitizaciones
E	E0123	XXIII. Dirección de Salud	1.3.2 3II. Dirección de Salud	31111-4301 - XXIII. Dirección de Salud	0.00	0.00	0.00	0.00	0.00	SI	ACTIVIDAD C5A3	Traslados médicos de pacientes vulnerables	POBLACION VARIABLE ATENDIDA	A:total de recurso presupuestado - B:total de poblacion beneficiada	1,000.00	1,000.00	150.00	1500	1000	poblacion

MUNICIPIO DE SAN FELIPE, GTO.
INDICADORES DE RESULTADOS
DEL 01 DE OCTUBRE AL 31 DE DICIEMBRE DE 2022

Clasificación Programática (modelo de CONAC)	Clave del Programa presupuestario	Nombre del programa presupuestario	Clasificación funcional del gasto (finalidad, función y subfunción)	Nombre de la dependencia o entidad que lo ejecuta	Presupuesto de Egresos (pesos corrientes)					MIR			Indicadores		Meta del indicador Programada	Meta del indicador Modificada	Meta del indicador alcanzada	Resultado del		
					Aprobado	Modificado	Devengado	Ejercido	Pagado	Cuenta con MIR (SI/NO)	Nivel de la MIR del programa	Descripción del resumen narrativo (Fin, Propósito componentes y actividades)	Nombre del Indicador	Descripción de variables de la formula				Valor del numerador de la formula	Valor del denominador de la formula	Unidad de medida de las variables del indicador
1	2	3	4	5	6	7	8	9	10	11	12	13	14	15	16	17	18	19	20	21	22	23
E	E0124	XXIV. Unidad de Asuntos Jurídicos	1.3.24V. Unidad de Asuntos Jurídicos	31111-1101 - XXIV. Unidad de Asuntos Jurídicos	3,424,510.73	5,557,510.73	98,861.94	3,967,807.39	3,870,945.45	SI	FIN	CONTRIBUIR AL DESARROLLO DE UNA ADMINISTRACION PUBLICA EFICIENTE, MEDIANTE LA CORRECTA DEFENSA LEGAL, SALVAGUARDANDO LOS INTERESES PUBLICOS DEL MUNICIPIO	TOTAL DE DEMANDAS GANADAS RESPECTO DE LAS VIGENTES	A:SETENCIAS FAVORABLES RECIBIDAS -- B:SENTENCIAS FAVORABLES PROYECTADAS	4.00	4.00	275.00	11	4.00	SENTENCIAS EMITIDAS A FAVOR DEL MUNICIPIO
E	E0124	XXIV. Unidad de Asuntos Jurídicos	1.3.24V. Unidad de Asuntos Jurídicos	31111-1101 - XXIV. Unidad de Asuntos Jurídicos	3,424,510.73	5,557,510.73	98,861.94	3,967,807.39	3,870,945.45	SI	PROPOSITO	EL GOBIERNO MUNICIPAL INCREMENTA LAS ESTRATEGIAS JURIDICAS PARA UNA CORRECTA DEFENSA LEGAL	MESAS DE TRABAJO INTERNAS LLEVADAS A CABO EN EL AÑO	A:NUMERO DE MESAS DE TRABAJO LLEVADAS A CABO - B:NUMERO DE MESAS DE TRABAJO ESPERADAS	3.00	3.00	100.00	3	3.00	MESAS DE TRABAJO
E	E0124	XXIV. Unidad de Asuntos Jurídicos	1.3.24V. Unidad de Asuntos Jurídicos	31111-1101 - XXIV. Unidad de Asuntos Jurídicos	0.00	1,037,432.19	0.00	0.00	0.00	SI	COMPONENTE 1	ESCRITURACION DE BIENES INMUEBLES A FAVOR DEL MUNICIPIO, PROTOCOLIZADA	NUMERO DE ESCRITURAS OBTENIDAS RESPECTO DE LAS APROBADAS POR EL AYUNTAMIENTO	A:NUMERO DE ESCRITURAS TRAMITADAS - B:NUMERO DE ESCRITURAS PROYECTADAS	15.00	15.00	8.67	2	15.00	ESCRITURAS
E	E0124	XXIV. Unidad de Asuntos Jurídicos	1.3.24V. Unidad de Asuntos Jurídicos	31111-1101 - XXIV. Unidad de Asuntos Jurídicos	0.00	904,094.76	0.00	0.00	0.00	SI	ACTIVIDAD C1A1	DONACIONES Y USUFRUCTOS DE BIENES INMUEBLES A FAVOR DEL MUNICIPIO	NUMERO DE INSTRUMENTOS NOTARIADOS RESPECTO DE LOS TRAMITADOS	A:NUMERO DE DOCUMENTOS PROTOCOLIZADOS - B:NUMERO DE INSTRUMENTOS PROYECTADOS PARA PROTOCOLIZAR	25.00	25.00	56.00	14	25	INSTRUMENTOS NOTARIADOS
E	E0124	XXIV. Unidad de Asuntos Jurídicos	1.3.24V. Unidad de Asuntos Jurídicos	31111-1101 - XXIV. Unidad de Asuntos Jurídicos	0.00	133,337.43	0.00	0.00	0.00	SI	ACTIVIDAD C1A2	COORDINACION DE MESAS DE TRABAJO ENTRE DEPENDENCIAS PARA LA CORRECTA EJECUCION DE OBRA PUBLICA	NUMERO DE mesas de trabajo llevadas a cabo en el año	A:NUMERO DE MESAS DE TRABAJO LLEVAS A CABO - B:NUMERO DE MESAS DE TRABAJO PROYECTADAS	4.00	4.00	175.00	7	4	MESAS DE TRABAJO
E	E0124	XXIV. Unidad de Asuntos Jurídicos	1.3.24V. Unidad de Asuntos Jurídicos	31111-1101 - XXIV. Unidad de Asuntos Jurídicos	0.00	8,813,537.88	0.00	0.00	0.00	SI	COMPONENTE 2	PROCESOS LEGALES Y ADMINISTRATIVOS, ATENDIDOS	TOTAL DE PROCESOS RECIBIDOS MENOS LOS PROCESOS NO ATENDIDOS	A:NUMERO DE PROCESOS LEGALES Y ADMVOS ATENDIDOS - B:NUMERO DE PROCESOS LEGALES Y ADMVOS NOTIFICADOS	110.00	110.00	-24.00	186	110	PROCESOS LEGALES Y ADMVOS ATENDIDOS
E	E0124	XXIV. Unidad de Asuntos Jurídicos	1.3.24V. Unidad de Asuntos Jurídicos	31111-1101 - XXIV. Unidad de Asuntos Jurídicos	0.00	315,047.33	0.00	0.00	0.00	SI	ACTIVIDAD C2A1	PRESENTACION DE CARPETAS DE INVESTIGACION	TOTAL DE CARPETAS DE INVESTIGACION PRESENTADAS RESPECTO DE LAS SOLICITADAS	A:NUMERO DE CARPETAS DE INVESTIGACION PRESENTADAS - B:NUMERO DE CARPETAS DE INVESTIGACION SOLICITADAS	10.00	10.00	170.00	17	10	CARPETAS DE INVESTIGACION
E	E0124	XXIV. Unidad de Asuntos Jurídicos	1.3.24V. Unidad de Asuntos Jurídicos	31111-1101 - XXIV. Unidad de Asuntos Jurídicos	0.00	1,380,184.81	0.00	0.00	0.00	SI	ACTIVIDAD C2A2	CONTESTACION A PROCESOS DE JURISDICCION VOLUNTARIA Y JUICIOS CIVILES	TOTAL DE DILIGENCIAS Y JUICIOS CIVILES ATENDIDOS RESPECTO DE LOS NOTIFICADOS	A:NUMERO DE PROCESOS DE DILIGENCIAS ATENDIDAS - B:NUMERO DE PROCESOS DE DILIGENCIAS NOTIFICADAS	130.00	130.00	78.46	102	130	PROCESOS DE DILIGENCIAS
E	E0124	XXIV. Unidad de Asuntos Jurídicos	1.3.24V. Unidad de Asuntos Jurídicos	31111-1101 - XXIV. Unidad de Asuntos Jurídicos	0.00	1,219,593.82	0.00	0.00	0.00	SI	ACTIVIDAD C2A3	CONTESTACION Y SEGUIMIENTO A JUICIOS DE AMPARO Y SEGUIMIENTO A PROCESOS DE LIBERTAD CONDICIONADA	TOTAL DE JUICIOS DE AMPARO Y PROCESOS DE LIBERTAD CONADICIONADA RESPECTO DE LOS VIGENTES	A:NUMERO DE JUICIOS DE AMPARO ATENDIDOS - B:NUMERO DE JUICIOS DE AMPARO RECIBIDOS	20.00	20.00	140.00	28	20	JUICIOS DE AMPARO Y PROCESOS DE LIBERTAD CONDICIONADA ATENDIDOS
E	E0124	XXIV. Unidad de Asuntos Jurídicos	1.3.24V. Unidad de Asuntos Jurídicos	31111-1101 - XXIV. Unidad de Asuntos Jurídicos	0.00	3,307,934.79	0.00	0.00	0.00	SI	ACTIVIDAD C2A4	CONTESTACION Y SEGUIMIENTO A DEMANDAS LABORALES Y ADMINISTRATIVAS	TOTAL DE DEMANDAS CONCLUIDAS RESPECTO DE LAS VIGENTES	A:NUMERO DE DEMANDAS LABORALES Y ADMVAS ATENDIDAS - B:NUMERO DE DEMANDAS LABORALES Y ADMVAS RECIBIDAS	13.00	13.00	146.15	19	13	DEMANDAS LABORALES Y ADMVAS
E	E0124	XXIV. Unidad de Asuntos Jurídicos	1.3.24V. Unidad de Asuntos Jurídicos	31111-1101 - XXIV. Unidad de Asuntos Jurídicos	0.00	390,897.33	0.00	0.00	0.00	SI	ACTIVIDAD C2A5	SUSTANCIAR LOS PROCEDIMIENTOS ADMINISTRATIVOS	TOTAL de procedimientos administrativos sustanciados por el municipio respecto de los solicitados en el año	A:NUMERO DE PROCEDIMIENTOS ADMVOS ATENDIDOS - B:NUMERO DE PROCEDIMIENTOS ADMVOS SOLICITADOS	4.00	4.00	0.00	0	4	PROCEDIMIENTOS ADMVOS
E	E0124	XXIV. Unidad de Asuntos Jurídicos	1.3.24V. Unidad de Asuntos Jurídicos	31111-1101 - XXIV. Unidad de Asuntos Jurídicos	0.00	1,083,540.86	0.00	0.00	0.00	SI	COMPONENTE 3	FUNCION ADMINISTRATIVA, ELABORADA	TOTAL de ASESORÍAS brindadas a las dependencias respecto de las solicitadas	A:NUMERO DE ASESORIAS BRINDADAS A DEPENDENCIAS - B:NUMERO DE ASESORIAS SOLICITADAS POR DEPENDENCIAS	100.00	100.00	32.00	66	100	ASESORIAS A DEPENDENCIAS
E	E0124	XXIV. Unidad de Asuntos Jurídicos	1.3.24V. Unidad de Asuntos Jurídicos	31111-1101 - XXIV. Unidad de Asuntos Jurídicos	0.00	188,172.40	0.00	0.00	0.00	SI	ACTIVIDAD C3A1	EMISION DE DICTAMENES DERIVADOS DE MESAS DE TRABAJO DE LAS COMISIONES DEL AYUNTAMIENTO	TOTAL DE ACTAS ylo dictamenes LEVANTADos RESPECTO DE LAS SOLICITADos	A:NUMERO DE dictamenes REALIZADos - B:NUMERO DE Solicitudes	30.00	30.00	96.67	29	30	dictámenes
E	E0124	XXIV. Unidad de Asuntos Jurídicos	1.3.24V. Unidad de Asuntos Jurídicos	31111-1101 - XXIV. Unidad de Asuntos Jurídicos	0.00	133,643.88	0.00	0.00	0.00	SI	ACTIVIDAD C3A2	NOTIFICACIONES DE DIVERSOS DOCUMENTOS OFICIALES	TOTAL DE NOTIFICACIONES LLEVADA A CABO RESPECTO DE LAS SOLICITADAS	A:NUMERO DE NOTIFICACIONES REALIZADAS - B:NUMERO DE SOLICITUDES DE NOTIFICACION	120.00	120.00	93.33	112	120	NOTIFICACIONES
E	E0124	XXIV. Unidad de Asuntos Jurídicos	1.3.24V. Unidad de Asuntos Jurídicos	31111-1101 - XXIV. Unidad de Asuntos Jurídicos	0.00	247,591.11	0.00	0.00	0.00	SI	ACTIVIDAD C3A3	ELABORACION Y REVISION DE CONTRATOS Y CONVENIOS	TOTAL de REVISIÓN y elaboración de contratos y convenios respecto de los solicitados	A:NUMERO DE CONTRATOS Y CONVENIOS ELABORADOS Y REVISADOS - B:NUMERO DE CONTRATOS Y CONVENIOS SOLICITADOS	800.00	800.00	89.50	716	800	ELABORACION Y REVISION DE CONTRATOS Y CONVENIOS
E	E0124	XXIV. Unidad de Asuntos Jurídicos	1.3.24V. Unidad de Asuntos Jurídicos	31111-1101 - XXIV. Unidad de Asuntos Jurídicos	0.00	516,133.47	0.00	0.00	0.00	SI	ACTIVIDAD C3A4	ACTUALIZACION Y ELABORACION DE REGLAMENTACION MUNICIPAL Y REVISION DE LAS REGLAS DE OPERACION DE DIFERENTES PROGRAMAS	TOTAL DE actualizacionES o elaboracion de reglamentos municipales Y REVISION DE REGLAS DE OPERACION DE DIFERENTES PROGRAMAS respecto de los solicitados.	A:ACTUALIZACION O ELABORACION DE REGLAMENTACION MUNICIPAL Y REVISION DE REGLAS DE OPERACION - B:SOLICITUDES DE ACTUALIZACION O ELABORACION DE REGLAMENTOS Y REVISION DE REGLAS DE OPERACION	12.00	12.00	150.00	18	12	REGLAMENTOS ACTUALIZADOS Y REVISION DE REGLAS DE OPERACION
E	E0125	XXIV. Unidad de Protección Civil	1.3.25. Unidad de Protección Civil	31111-2701 - XXIV. Unidad de Protección Civil	7,348,241.85	9,308,225.34	113,854.22	9,238,866.91	8,125,212.89	SI	FIN	Contribuir en la reducción en la tasa de personas afectadas por los efectos negativos de los fenómenos perturbadores de origen natural o antrópico mediante acciones de prevención en materia de protección civil.	Total de personas afectadas por los efectos negativos de los fenómenos perturbadores de origen natural o antrópico.	A: total de PERSONAS AFECTADAS POR LOS EFECTOS NEGATIVOS DE LOS FENÓMENOS PERTURBADORES DE ORIGEN NATURAL O ANTRÓPICO en el año actual - B:total DE PERSONAS AFECTADAS POR LOS EFECTOS NEGATIVOS DE LOS FENÓMENOS PERTURBADORES DE ORIGEN NATURAL O ANTRÓPICO EN EL AÑO Anterior	1,085.00	1,085.00	165.16	1759	1085	personas AFECTADAS POR LOS EFECTOS NEGATIVOS DE LOS FENÓMENOS PERTURBADORES DE ORIGEN NATURAL O ANTRÓPICO.
E	E0125	XXIV. Unidad de Protección Civil	1.3.25. Unidad de Protección Civil	31111-2701 - XXIV. Unidad de Protección Civil	7,348,241.85	9,308,225.34	113,854.22	9,238,866.91	8,125,212.89	SI	PROPOSITO	Condiciones climáticas favorables/Vigilancia del ordenamiento territorial/ Participación del consejo municipal de proteccion civil/ Colaboración de dependencias municipales, estatales y federales.	Porcentaje de niños y niñas a partir de 5 años, adolescentes, adultos y adultos mayores que tienen participación en acciones en materia de proteccion civil.	A:NIÑOS Y NIÑAS A PARTIR DE 5 AÑOS, ADOLESCENTES, ADULTOS Y ADULTOS PARTICIPANTES en el año actual - B:NIÑOS Y NIÑAS A PARTIR DE 5 AÑOS, ADOLESCENTES, ADULTOS Y ADULTOS PARTICIPANTES EN EL AÑO Anterior	1,087.00	1,087.00	192.31	2052	1087	numero de NIÑOS Y NIÑAS A PARTIR DE 5 AÑOS, ADOLESCENTES, ADULTOS Y ADULTOS participantes

MUNICIPIO DE SAN FELIPE, GTO.
INDICADORES DE RESULTADOS
DEL 01 DE OCTUBRE AL 31 DE DICIEMBRE DE 2022

Clasificador Programático armado al CONAC	Clave del Programa presupuestario	Nombre del programa presupuestario	Clasificación funcional del gasto al que corresponde el programa presupuestario	Nombre de la dependencia o entidad que lo ejecuta	Presupuesto del programa presupuestario: Aprobado	Modificado	Devengado	Ejercido	Pagado	Cuenta con MIR (SI/NO)	MIR: Nivel de la MIR del programa	MIR: Descripción del resumen narrativo (Fin, Propósito, Componentes y actividades)	Indicadores: Nombre del indicador	Indicadores: Descripción de variables de la formula	Meta del indicador Programada	Meta del indicador Modificada	Meta del indicador alcanzada	Resultado del: Valor del numerador de la formula	Resultado del: Valor del denominador de la formula	Resultado del: Unidad de medida de las variables del indicador
1	2	3	4	5	6	7	8	9	10	11	12	13	14	15	16	17	18	19	20	21
E	E0125	XXV. Unidad de Protección Civil	1.3.25. Unidad de Protección Civil	31111-2701 - XXV. Unidad de Protección Civil	0.00	3,512,714.93	0.00	0.00	0.00	SI	COMPONENTE 1	Participación de la población en el programa de capacitación, difusión y preparación.	Porcentaje de la población que participan en el programa de capacitación, difusión y preparación.	A:total de personas que participan en el programa de CAPACITACIÓN, DIFUSIÓN Y PREPARACIÓN en el año actual - B:total DE PERSONAS QUE PARTICIPAN EN EL PROGRAMA DE CAPACITACIÓN, DIFUSIÓN Y PREPARACIÓN EN EL AÑO Anterior	1,198.00	1,198.00	81.80	738	1198	personas participantes
E	E0125	XXV. Unidad de Protección Civil	1.3.25. Unidad de Protección Civil	31111-2701 - XXV. Unidad de Protección Civil	0.00	221,532.76	0.00	0.00	0.00	SI	ACTIVIDAD C1A1	Integrar y registrar grupos vecinales, brigadas comunitarias, unidades internas de protección civil y grupos voluntarios	Numero de grupos vecinales, brigadas comunitarias, unidades internas de proteccion civil y grupos voluntarios integrados y registrados.	A:total de GRUPOS VECINALES, BRIGADAS COMUNITARIAS, UNIDADES INTERNAS DE PROTECCION CIVIL Y GRUPOS VOLUNTARIOS INTEGRADOS Y REGISTRADOS en el año actual - B:TOTAL DE GRUPOS VECINALES, BRIGADAS COMUNITARIAS, UNIDADES INTERNAS DE PROTECCION CIVIL Y GRUPOS VOLUNTARIOS INTEGRADOS Y REGISTRADOS EN EL AÑO Anterior	15.00	15.00	0.00	0	15	GRUPOS VECINALES, BRIGADAS COMUNITARIAS, UNIDADES INTERNAS DE PROTECCION CIVIL Y GRUPOS VOLUNTARIOS INTEGRADOS Y REGISTRADOS.
E	E0125	XXV. Unidad de Protección Civil	1.3.25. Unidad de Protección Civil	31111-2701 - XXV. Unidad de Protección Civil	0.00	280,976.44	0.00	0.00	0.00	SI	ACTIVIDAD C1A2	Capacitar a grupos vecinales, brigadas comunitarias, unidades internas de protección civil y grupos voluntarios.	Numero de grupos vecinales, brigadas comunitarias, unidades internas de proteccion civil y grupos voluntarios capacitados.	A:total de GRUPOS VECINALES, BRIGADAS COMUNITARIAS, UNIDADES INTERNAS DE PROTECCION CIVIL Y GRUPOS VOLUNTARIOS CAPACITADOS en el año actual - B:TOTAL DE GRUPOS VECINALES, BRIGADAS COMUNITARIAS, UNIDADES INTERNAS DE PROTECCION CIVIL Y GRUPOS VOLUNTARIOS CAPACITADOS EN EL AÑO Anterior	15.00	15.00	0.00	0	15.00	GRUPOS VECINALES, BRIGADAS COMUNITARIAS, UNIDADES INTERNAS DE PROTECCION CIVIL Y GRUPOS VOLUNTARIOS CAPACITADOS.
E	E0125	XXV. Unidad de Protección Civil	1.3.25. Unidad de Protección Civil	31111-2701 - XXV. Unidad de Protección Civil	0.00	300,586.89	0.00	0.00	0.00	SI	ACTIVIDAD C1A3	Elaborar mapas comunitarios de riesgo.	Numero de mapas comunitarios de riesgo elaborados.	A:total de MAPAS COMUNITARIOS DE RIESGO ELABORADOS en año actual - B:TOTAL DE MAPAS COMUNITARIOS DE RIESGO ELABORADOS EN AÑO Anterior	15.00	15.00	0.00	0	15.00	MAPAS COMUNITARIOS DE RIESGO ELABORADOS.
E	E0125	XXV. Unidad de Protección Civil	1.3.25. Unidad de Protección Civil	31111-2701 - XXV. Unidad de Protección Civil	0.00	423,123.40	0.00	0.00	0.00	SI	ACTIVIDAD C1A4	Actualizar permanentemente el atlas municipal de riesgos	Numero de actualizaciones permanentes del atlas municipal de riesgos	A:total de ACTUALIZACIONES PERMANENTES DEL ATLAS MUNICIPAL DE RIESGOS en el año actual - B:TOTAL DE ACTUALIZACIONES PERMANENTES DEL ATLAS MUNICIPAL DE RIESGOS EN EL AÑO Anterior	12.00	12.00	100.00	12	12	ACTUALIZACIONES PERMANENTES DEL ATLAS MUNICIPAL DE RIESGOS
E	E0125	XXV. Unidad de Protección Civil	1.3.25. Unidad de Protección Civil	31111-2701 - XXV. Unidad de Protección Civil	0.00	298,106.85	0.00	0.00	0.00	SI	ACTIVIDAD C1A5	Realizar acciones de difusión en materia de protección civil por fenómeno perturbador.	Numero de acciones de difusión en materia de proteccion civil por fenómeno perturbador	A:total de ACCIONES DE DIFUSIÓN realizadas EN MATERIA DE PROTECCION CIVIL POR FENÓMENO PERTURBADOR en el año actual - B:TOTAL DE ACCIONES DE DIFUSIÓN REALIZADAS EN MATERIA DE PROTECCION CIVIL POR FENÓMENO PERTURBADOR EN EL AÑO Anterior	8.00	8.00	83.33	5	6	ACCIONES DE DIFUSIÓN EN MATERIA DE PROTECCION CIVIL POR FENÓMENO PERTURBADOR
E	E0125	XXV. Unidad de Protección Civil	1.3.25. Unidad de Protección Civil	31111-2701 - XXV. Unidad de Protección Civil	0.00	1,470,798.61	0.00	0.00	0.00	SI	ACTIVIDAD C1A6	Fomentar la participación de los grupos vecinales, brigadas comunitarias, unidades internas de protección civil y grupos voluntarios en el desarrollo de simulacros.	Numero de simulacros planeados por los grupos vecinales, brigadas comunitarias, unidades internas de proteccion civil y grupos voluntarios.	A:total de SIMULACROS PLANEADOS Y EJECUTADOS POR LOS GRUPOS VECINALES, BRIGADAS COMUNITARIAS, UNIDADES INTERNAS DE PROTECCION CIVIL Y GRUPOS VOLUNTARIOS en el año actual - B:TOTAL DE SIMULACROS PLANEADOS Y EJECUTADOS POR LOS GRUPOS VECINALES, BRIGADAS COMUNITARIAS, UNIDADES INTERNAS DE PROTECCION CIVIL Y GRUPOS VOLUNTARIOS EN EL AÑO Anterior	15.00	15.00	0.00	0	15	SIMULACROS PLANEADOS Y EJECUTADOS POR LOS GRUPOS VECINALES, BRIGADAS COMUNITARIAS, UNIDADES INTERNAS DE PROTECCION CIVIL Y GRUPOS VOLUNTARIOS
E	E0125	XXV. Unidad de Protección Civil	1.3.25. Unidad de Protección Civil	31111-2701 - XXV. Unidad de Protección Civil	0.00	222,703.54	0.00	0.00	0.00	SI	ACTIVIDAD C1A7	Promover el plan familiar de protección civil.	Numero de cursos, talleres o platicas en el tema del plan familiar de proteccion civil.	A:total de CURSOS, TALLERES O PLATICAS EN EL TEMA DEL PLAN FAMILIAR DE PROTECCION CIVIL en el año actual - B:TOTAL DE CURSOS, TALLERES O PLATICAS EN EL TEMA DEL PLAN FAMILIAR DE PROTECCION CIVIL EN EL AÑO Anterior	12.00	12.00	41.67	5	12	CURSOS, TALLERES O PLATICAS EN EL TEMA DEL PLAN FAMILIAR DE PROTECCION CIVIL
E	E0125	XXV. Unidad de Protección Civil	1.3.25. Unidad de Protección Civil	31111-2701 - XXV. Unidad de Protección Civil	0.00	295,186.81	0.00	0.00	0.00	SI	ACTIVIDAD C1A8	Promover y vigilar la incorporación del programa interno de protección civil en los inmuebles con actividades industriales, comerciales y de servicios en los sectores publico, social y privado.	Numero de verificaciones a inmuebles con actividades industriales, comerciales y de servicios en los sectores publico, social y privado.	A:total de VERIFICACIONES A INMUEBLES CON ACTIVIDADES INDUSTRIALES, COMERCIALES Y DE SERVICIOS EN LOS SECTORES PUBLICO, SOCIAL Y PRIVADO en el año actual - B:TOTAL DE VERIFICACIONES A INMUEBLES CON ACTIVIDADES INDUSTRIALES, COMERCIALES Y DE SERVICIOS EN LOS SECTORES PUBLICO, SOCIAL Y PRIVADO EN EL AÑO Anterior	200.00	200.00	120.50	241	200	VERIFICACIONES A INMUEBLES CON ACTIVIDADES INDUSTRIALES, COMERCIALES Y DE SERVICIOS EN LOS SECTORES PUBLICO, SOCIAL Y PRIVADO.
E	E0125	XXV. Unidad de Protección Civil	1.3.25. Unidad de Protección Civil	31111-2701 - XXV. Unidad de Protección Civil	0.00	294,781.85	0.00	0.00	0.00	SI	COMPONENTE 2	Marco juridico en materia de proteccion civil actualizado	Actualización del reglamento del sistema municipal de proteccion civil.	A:ACTUALIZACIÓN DEL REGLAMENTO DEL SISTEMA MUNICIPAL DE PROTECCION CIVIL - B:APROBACIÓN DE LA REFORMA DEL REGLAMENTO DEL SISTEMA MUNICIPAL DE PROTECCION CIVIL	1.00	1.00	0.00	0	1	APROBACIÓN DE LA REFORMA DEL REGLAMENTO DEL SISTEMA MUNICIPAL DE PROTECCION CIVIL.

MUNICIPIO DE SAN FELIPE, GTO.
INDICADORES DE RESULTADOS
DEL 01 DE OCTUBRE AL 31 DE DICIEMBRE DE 2022

Información de Programas y Proyectos de Inversión					Presupuesto Aprobado y Ejercido					MIR			Indicadores					Resultado del		
Clasificación Programática emitida por CONAC	Clave del Programa presupuestario	Nombre del programa presupuestario	Clasificación funcional del gasto al que corresponde el programa presupuestario	Nombre de la dependencia o entidad ejecutora	Aprobado	Modificado	Devengado	Ejercido	Pagado	Cuenta con MIR (SI/NO)	Nivel de la MIR del programa	Descripción del resumen narrativo (Fin, Propósito, componentes y actividades)	Nombre del indicador	Descripción de variables de la formula	Meta del indicador Programado	Meta del indicador Modificado	Meta del indicador alcanzado	Valor del numerador de la formula	Valor del denominador de la formula	Unidad de medida de las variables del indicador
1	2	3	4	5	6	7	8	9	10	11	12	13	14	17	19	20	21	24	27	28
E	E0125	XXV. Unidad de Protección Civil	1.3.25. Unidad de Protección Civil	31111-2701 - XXV. Unidad de Protección Civil	0.00	284,781.85	0.00	0.00	0.00	SI	ACTIVIDAD C3A1	Promover la elaboración de anteproyecto para la reforma del ordenamiento jurídico en materia de protección civil.	Numero de mesas de trabajo para el anteproyecto de reforma del ordenamiento jurídico en materia de proteccion civil.	A:total de MESAS DE TRABAJO PARA EL ANTEPROYECTO DE REFORMA DEL ORDENAMIENTO JURÍDICO EN MATERIA DE PROTECCION CIVIL en al año actual - B:TOTAL DE MESAS DE TRABAJO PARA EL ANTEPROYECTO DE REFORMA DEL ORDENAMIENTO JURÍDICO EN MATERIA DE PROTECCION CIVIL EN AL AÑO anterior	4.00	4.00	0.00	0	4	MESAS DE TRABAJO
E	E0125	XXV. Unidad de Protección Civil	1.3.25. Unidad de Protección Civil	31111-2701 - XXV. Unidad de Protección Civil	0.00	4,345,784.57	0.00	0.00	0.00	SI	COMPONENTE 3	Operación adecuada del consejo municipal de proteccion civil.	Numero de sesiones del consejo municipal de proteccion civil.	A:total de SESIONES DEL CONSEJO MUNICIPAL DE PROTECCION CIVIL realizadas en el año actual - B:TOTAL DE SESIONES DEL CONSEJO MUNICIPAL DE PROTECCION CIVIL REALIZADAS EN EL AÑO Anterior	4.00	4.00	100.00	4	4.00	SESIONES DE CONSEJO MUNICIPAL DE PROTECCION CIVIL
E	E0125	XXV. Unidad de Protección Civil	1.3.25. Unidad de Protección Civil	31111-2701 - XXV. Unidad de Protección Civil	0.00	4,345,784.57	0.00	0.00	0.00	SI	ACTIVIDAD C3A1	Elaborar planes especificos y de contingencia por fenómeno perturbador.	Numero de planes especificos y de contingencia por fenómeno perturbador.	A:total de PLANES ESPECÍFICOS Y DE CONTINGENCIA POR FENÓMENO PERTURBADOR elaborados y ejecutados en el año actual - B:TOTAL DE PLANES ESPECÍFICOS Y DE CONTINGENCIA POR FENÓMENO PERTURBADOR ELABORADOS Y EJECUTADOS EN EL AÑO Anterior	10.00	10.00	90.00	9	10	PLANES ESPECÍFICOS Y DE CONTINGENCIA POR FENÓMENO PERTURBADOR
E	E0128	XXVI. Juzgado Administrativo Municipal	1.3.26. Juzgado Administrativo Municipal	31111-1801 - XXVI. Juzgado Administrativo Municipal	471,046.98	471,046.98	8,722.36	392,884.30	384,161.94	SI	FIN	Crear un ámbito de credibilidad en el restablecimiento de los derechos de los gobernados.	VISITAS A COMERCIANTES.	A:TOTAL DE ENCUESTAS REALIZADAS - B:TOTAL DE ENCUESTAS.	0.00	0.00	0.00	0	0	PORCENTAJE
E	E0128	XXVI. Juzgado Administrativo Municipal	1.3.26. Juzgado Administrativo Municipal	31111-1801 - XXVI. Juzgado Administrativo Municipal	471,046.98	471,046.98	8,722.36	392,884.30	384,161.94	SI	PROPOSITO	Se Garantiza de manera permanente y gradual a los CIUDADANOS de forma pronta, expedita y efectiva sus derechos ante las Autoridades Municipales.	Juicios de Nulidad.	A:TOTAL DE JUICIOS DE NULIDAD PRESENTADOS. - B:TOTAL DE JUICIOS DE NULIDAD.	0.00	0.00	0.00	0	0	PORCENTAJE
E	E0126	XXVI. Juzgado Administrativo Municipal	1.3.26. Juzgado Administrativo Municipal	31111-1801 - XXVI. Juzgado Administrativo Municipal	0.00	238,537.47	0.00	0.00	0.00	SI	COMPONENTE 1	MEDIO DE DEFENSA QUE PUEDE HACER VALER EL CIUDADANO EN CONTRA DE LOS ACTOS O RESOLUCIONES DE LAS DEPENDENCIAS GUBERNAMENTALES QUE LE CAUSEN ALGUN PERJUICIO EN SU ESFERA JURIDICA POR VIOLACION AL ORDENAMIENTO JURIDICO APLICABLE	JUICIOS DE NULIDAD/PROCEDIMIENTOS DE INCIDENTESJUICIOS DE AMPARO.	A:TOTAL DE JUICIOS. - B:TOTAL DE JUICIOS.	2.00	2.00	0.00	0	2	RESOLUCIÓN DE TODOS LOS JUICIOS PRESENTADOS ANTE ESTE JUZGADO ADMINISTRATIVO
E	E0126	XXVI. Juzgado Administrativo Municipal	1.3.26. Juzgado Administrativo Municipal	31111-1801 - XXVI. Juzgado Administrativo Municipal	0.00	117,391.75	0.00	0.00	0.00	SI	ACTIVIDAD C1A1	ORIENTACIÓN Y ASESORÍA JURÍDICA.	BITÁCORA de control de ORIENTACIÓN y ASESORÍA JURÍDICA.	A:SERVICIO EN EL QUE SE OFRECE INFORMACION A PERSONA REAL O JURIDICA PARA DAR UN RESPALDO EN UN ASUNTO - B:MANDAR A LAS PERSONAS AL LUGAR INDICADO	200.00	200.00	128.50	257	200	ORIENTACIÓN Y ASESORÍAS JURÍDICAS
E	E0126	XXVI. Juzgado Administrativo Municipal	1.3.26. Juzgado Administrativo Municipal	31111-1801 - XXVI. Juzgado Administrativo Municipal	0.00	121,155.72	0.00	0.00	0.00	SI	ACTIVIDAD C1A2	IMPOSICION DE CORRECIONES INDISCIPLINARIAS, ASI COMO HACER EL USO DE LOS MEDIOS DE APREMIO QUE PROCEDAN, EN EL ÁMBITO DE SU COMPETENCIA.	CORRECIONES INDICIPLINARIAS	A:ACUERDOS - B:MULTAS	40.00	40.00	100.00	40	40	APLICAR AL 100% LAS CORRECCIONES INDISCIPLINARIAS Y EL USO DE LOS MEDIOS
E	E0126	XXVI. Juzgado Administrativo Municipal	1.3.26. Juzgado Administrativo Municipal	31111-1801 - XXVI. Juzgado Administrativo Municipal	0.00	232,508.51	0.00	0.00	0.00	SI	COMPONENTE 2	PROCESO POR EL CUAL SE TRASMITE AL USUARIO LA INFORMACION QUE NECESITA O EN DARLE LA POSIBILIDAD DE OBTENERLA	VISITAS A COMERCIANTES.	A:ENCUESTAS APLICADAS. - B:ENCUESTAS DE SATISFACCIÓN	50.00	50.00	100.00	50	50	VISITAR COMERCIANTES PARA DAR SABER LA ACTIVIDAD DEL JUZGADO
E	E0126	XXVI. Juzgado Administrativo Municipal	1.3.26. Juzgado Administrativo Municipal	31111-1801 - XXVI. Juzgado Administrativo Municipal	0.00	119,585.74	0.00	0.00	0.00	SI	ACTIVIDAD C2A1	DIFUSIÓN DE LAS FUNCIONES Y SERVICIOS QUE PRESTA EL JUZGADO ADMINISTRATIVO MUNICIPAL.	TARJETAS DE PRESENTACION.	A:ENCUESTAS APLICADAS. - B:TARJETAS DE PRESENTACIÓN	100	100	100.00	100	100	TARJETAS.
E	E0126	XXVI. Juzgado Administrativo Municipal	1.3.26. Juzgado Administrativo Municipal	31111-1801 - XXVI. Juzgado Administrativo Municipal	0.00	112,923.77	0.00	0.00	0.00	SI	ACTIVIDAD C2A2	RESOLUCIÓN DE LOS PROCESOS ADMINISTRATIVOS	SENTENCIA	A:ENCUESTAS APLICADAS. - B:ENCUESTAS DE SATISFACCIÓN	4.00	4.00	0.00	0	4	MEDIANTE UNA SENTENCIA
E	E0127	XXVII. Unidad de Atención a Migrantes	1.3.27. Unidad de Atención a Migrantes	31111-1901 - XXVII. Unidad de Atención a Migrantes	886,779.30	593,391.29	4,594.75	455,105.43	450,510.68	SI	FIN	contribuir a la disminución de la pobreza en el municipio de san felipe.	población en situación de pobreza extrema	A:porcentaje de pobreza del año actual - B:porcentaje de pobreza anterior	51.00	51.00	0.00	0	0	indice de personas en pobreza
E	E0127	XXVII. Unidad de Atención a Migrantes	1.3.27. Unidad de Atención a Migrantes	31111-1901 - XXVII. Unidad de Atención a Migrantes	886,779.30	593,391.29	4,594.75	455,105.43	450,510.68	SI	PROPOSITO	migrantes del municipio de san felipe de 18 a 38 años mejoran su calidad de vida.	migrantes beneficiados de algún programa para generar un ingreso fijo o trámite para su inclusión social y laboral en el municipio.	A:Total de personas ATENDIDAS - B:total de personas QUE SOLICITARON APOYO	350.00	350.00	0.00	0	0	personas
E	E0127	XXVII. Unidad de Atención a Migrantes	1.3.27. Unidad de Atención a Migrantes	31111-1901 - XXVII. Unidad de Atención a Migrantes	0.00	342,949.88	0.00	0.00	0.00	SI	COMPONENTE 1	Más trámites y servicios aplicados	trámites atendidos al año con respecto al total de trámites solicitados al año	A:TOTAL DE TRÁMITES ATENDIDOS AL AÑO - B:total de trámites SOLICITADOS al año	340.00	340.00	115.00	391	340	TRÁMITES
E	E0127	XXVII. Unidad de Atención a Migrantes	1.3.27. Unidad de Atención a Migrantes	31111-1901 - XXVII. Unidad de Atención a Migrantes	0.00	207,726.66	0.00	0.00	0.00	SI	ACTIVIDAD C1A1	recepción de solicitudes de los diferentes tramites ofrecidos	solicitudes completas al año en comparación con las solicitudes recibidas al año	A: solicitudes completas en el año - B:total de solicitudes recibidas en el año	340.00	340.00	115.00	391	340	solicitudes
E	E0127	XXVII. Unidad de Atención a Migrantes	1.3.27. Unidad de Atención a Migrantes	31111-1901 - XXVII. Unidad de Atención a Migrantes	0.00	135,223.00	0.00	0.00	0.00	SI	ACTIVIDAD C1A2	gestión de trámites en la secretaria del migrante	trámites gestionados al año en la secretaria del migrante con respecto a los trámites solicitados al año	A:trámites gestionados al año - B:trAmites solicitados al año	340.00	340.00	87.85	298	340	trámites
E	E0127	XXVII. Unidad de Atención a Migrantes	1.3.27. Unidad de Atención a Migrantes	31111-1901 - XXVII. Unidad de Atención a Migrantes	0.00	345,929.84	0.00	0.00	0.00	SI	COMPONENTE 2	más programas productivos para laborar aplicados	proyectos productivos aprobados	A:total de proyectos aprobados - B:total de proyectos solicitados	5.00	5.00	0.00	0	5	proyectos
E	E0127	XXVII. Unidad de Atención a Migrantes	1.3.27. Unidad de Atención a Migrantes	31111-1901 - XXVII. Unidad de Atención a Migrantes	0.00	208,806.85	0.00	0.00	0.00	SI	ACTIVIDAD C2A1	elaboración de proyectos productivos para migrantes	proyectos elaborados en funcion a los proyectos solicitados al año	A:total de proyectos elaborados - B:total de proyectos solicitados	5.00	5.00	320.00	16	5	proyecyos
E	E0127	XXVII. Unidad de Atención a Migrantes	1.3.27. Unidad de Atención a Migrantes	31111-1901 - XXVII. Unidad de Atención a Migrantes	0.00	136,222.99	0.00	0.00	0.00	SI	ACTIVIDAD C2A2	gestión de proyectos productivos en la secretaria del migrante	proyectos elaborados en funcion a los proyectos solicitados al año	A:total de proyectos gestionados al año - B:total de proyectos solicitados al año	10.00	10.00	160.00	16	10	proyectos

PRESIDENCIA MUNICIPAL ESTADOS UNIDOS MEXICANOS San Felipe, Gto.

Presidente Municipal
Lic. Eduardo Maldonado García

Presidenta de la Comisión de Hacienda
C.P. María Guadalupe Cano Ortega

Tesorero Municipal
C.P. Sergio Ortega Mora

TESORERIA MUNICIPAL ESTADOS UNIDOS MEXICANOS MPIO. DE SAN FELIPE, GTO

Municipio de San Felipe RELACION DE BIENES INMUEBLES QUE COMPONEN EL PATRIMONIO AL 31 DE DICIEMBRE DEL 2022		
Código	Descripción del Bien Inmueble	Valor en libros
6151-000741001742	Rehabilitación de camino sacacosechas en la locali	684945.2
6151-000741001880	Construcción de camino a base de empedrado tramo	1377860.56
6151-000741001820	Construcción de camino principal (primera etapa)	1967602.13
6151-000741001617	Rehabilitación de camino sacacosechas en la locali	239618.88
6151-000741001596	Rehabilitación de camino sacacosechas en la locali	221000
6151-000741000049	Construccion de Camino a Doble Riego de Sello en	782619.87
6151-000741000642	Construccion de Camino: Entronque Leon - San Feli-	586511.74
6151-000741000666	Pavimentacion del Camino : E.C. (Dolores Hgo. -	4000129.08
6151-000741001619	Rehabilitación de camino sacacosechas en la locali	159745.92
6151-000741001741	Rehabilitación de camino sacacosechas en la locali	584953.2
6151-000741001069	Estudio Geotecnico y Diseño de Pavimento Flexible	29200
6151-000741000528	Pavimentacion del Camino : E.C. (Dolores Hgo. - Sa	2489729.93
6151-000741001725	Construcción de caminos sacacosechas entronque ca-	449755.2
6151-000741001493	Pavimentación del Camino Los Cuartos de Bravo - La	5969223.44
6151-000741000158	Pavimentacion con Doble Riego de Sello de la Comu	6811564.78
6151-000741000132	Rehabilitaciion de Caminos Saca Cosecha en	60000
6151-000741000203	Conservacion de Camino en las Localidades Jaral de	1194081
6151-000741001757	Rehabilitación de camino sacacosechas en las loca	919926.4
6151-000741000152	Pavimentacion del Camino Lequetio - Domingo - Fa-	1660932.22
6151-000741001798	Construcción de camino de acceso (Primer etapa) en	2500000
6151-000741001829	Rehabilitación de camino los Cuartos de Bravo - La	8520409.67
6151-000741001588	Rehabilitación de camino sacacosechas en la locali	688000
6151-000741000505	Construccion de Camino: Entronque Leon - San Feli-	3984850.75
6151-000741001826	Construcción de camino principal (Primer etapa) en	1000000
6151-000741000703	Laboratorio para Proyecto Pavimentacion del Camino	9080
6151-000741000059	Pavimentacion del Camino Lequeitio - Domingo-Fa-	264899.94
6151-000741000058	Construccion del Camino Entronque Leon - San Feli	1666035.98
6151-000741000074	Rehabilitaciion de Caminos Saca Cosecha en	60000
6151-000741001778	Puente vehicular en la localidad San José de los	11317745.11
6151-000741001724	Construccion de Caminos sacacosechas Carretera Sie	598766.77
6151-000741000047	Construccion de Camino a Doble Riego de Sello En-	3816906.07
6151-000741001595	Rehabilitación de camino sacacosechas en la locali	434000
6151-000741000155	Pavimentacion de Camino a Doble Riego de Sello	5487073.38
6151-000741001624	Rehabilitación de camino sacacosechas en la locali	345892.05
6151-000741001044	Proyecto de Modernización del Camino a Palo Colora	351140.35
6151-000741001697	Camino San Pedro de la Palma (Tercer Etapa), Mu-	2157036.22
6151-000741001887	Construcción de camino principal (2da. Etapa), en	1886258.87
6151-000741000704	Laboratorio para Proyecto Pavimentacion del Camino	17460
6151-000741001734	Rehabilitación de camino sacacosechas en la locali	499786
6151-000741001272	Elaboracion de proyecto ejecutivo de Camino al en-	97832.17
6151-000741001803	Construcción de camino principal (primera etapa)	1994155.87
6151-000741001889	Camino saca cosechas de la localidad San José de	1328314.11
6151-000741000123	Rehabilitaciion de Caminos Saca Cosecha en	40000

6151-000741001733	Rehabilitaclón de camlno sacacosechas en las loca-	622950.16
6151-000741001732	Rehabilitación de camino sacacosechas en la locali	746025
6151-000741000121	Rehabilitaciion de Caminos Saca Cosecha en	60000
6151-000741001067	Control de Calidad para la obra: Pavimentacion de	9640
6151-000741000073	Rehabilitaciion de Caminos Saca Cosecha en	60000
6151-000741001755	Rehabilitación de camino sacacosechas en la locali	549892.2
6151-000741000075	Rehabilitaciion de Caminos Saca Cosecha en	120000
6151-000741000835	Estudio Geotecnico y Diseño de Pavimento Flexible	29000
6151-000741001721	Construcción de camino a base de carpeta asfáltica	2005811.15
6151-000741001740	Rehabilitación de camino sacacosechas en la locali	599673.6
6151-000741000122	Rehabilitaciion de Caminos Saca Cosecha en	80000
6151-000741001876	Camino saca cosechas de la localidad Peña Colorada	428958.98
6151-000741001735	Rehabilitación de camino sacacosechas en la locali	394968.4
6151-000741001043	Proyecto de Pavimentacion de la Calle Margarita Ma	156028.87
6151-000741000639	Laboratorio para Proyecto de Pavimentacion del Ca-	7500
6151-000741000124	Rehabilitaciion de Caminos Saca Cosecha en	20000
6151-000741000125	Rehabilitaciion de Caminos Saca Cosecha en	100000
6151-000741000939	Elaboracion de Proyecto Ejecutivo para la Construc	148019.96
6151-000741001789	Construcción de camino principal (primera etapa),	1998647.72
6151-000741001815	Construcción de camino a base de concreto y piedra	3326809.54
6151-000741001736	Modernización del Camino (E. C. San Felipe - Los	1315997.6
6151-000741001730	Rehabilitación de camino sacacosechas en la locali	369970.4
6151-000741001712	Camino de acceso a Laguna de Guadalupe - Puerta	3622198.57
6151-000741001890	Camino saca cosechas de la localidad Huapanal de	542663.4
6151-000741001618	Rehabilitación de camino sacacosechas en la locali	179839.44
6151-000741000381	Construccion de Camino a Doble Riego de Sello (Pri	7469305.75
6151-000741001610	Rehabilitación de camino sacacosechas en la locali	93981.58
6151-000741001609	Rehabilitación de camino sacacosechas en la locali	139956.32
6151-000741001623	Rehabilitación de camino sacacosechas en la locali	723606.14
6151-000741001591	Rehabilitación de camino sacacosechas en la locali	355000
6151-000741001590	Rehabilitación de camino sacacosechas en la locali	547000
6161-000741000351	Despalme de terreno, movimiento y compactacion	5000
6161-000741000262	Despalme de terreno, movimiento y compactacion	5000
6161-000741000772	Movimiento y compactacion de tierra para ampliacio	50000
6161-000741000209	Despalme de terreno, movimiento y compactacion	5000
6161-000741000348	Despalme de terreno, movimiento y compactacion	10000
6161-000741000783	Movimiento y compactacion de tierra para ampliacio	50000
6161-000741000778	Movimiento y compactacion de tierra para ampliacio	100000
6161-000741000255	Despalme de terreno, movimiento y compactacion	20000
6161-000741000220	Despalme de terreno, movimiento y compactacion	5000
6161-000741000222	Despalme de terreno, movimiento y compactacion	5000
6161-000741000225	Despalme de terreno, movimiento y compactacion	15000
6161-000741000214	Despalme de terreno, movimiento y compactacion	10000
6161-000741000468	Despalme de terreno, movimiento y compactacion	10000
6161-000741000444	Despalme de terreno, movimiento y compactacion	20000
6161-000741000474	Despalme de terreno, movimiento y compactacion	10000
6161-000741000374	Despalme de terreno, movimiento y compactacion	10000

6161-000741000448	Despalme de terreno, movimiento y compactacion	10000
6161-000741000792	Movimiento y compactacion de tierra para ampliacio	40000
6161-000741000251	Despalme de terreno, movimiento y compactacion	5000
6161-000741000240	Despalme de terreno, movimiento y compactacion	5000
6161-000741000968	Despalme de Terreno, Movimiento y Compactacion de	60320
6161-000741000224	Despalme de terreno, movimiento y compactacion	5000
6161-000741000970	Despalme de Terreno, Movimiento y Compactacion de	100340
6161-000741000452	Despalme de terreno, movimiento y compactacion	40000
6161-000741000113	Rehabilitacion de Bordo con Maquinaria Tipo	20000
6161-000741000985	Despalme de Terreno, Movimiento y Compactacion de	100340
6161-000741000456	Despalme de terreno, movimiento y compactacion	10000
6161-000741000111	Rehabilitacion de Bordo con Maquinaria Tipo	20000
6161-000741000108	Rehabilitacion de Bordo con Maquinaria Tipo	20000
6161-000741000371	Despalme de terreno, movimiento y compactacion	5000
6161-000741000802	Movimiento y compactacion de tierra para ampliacio	80000
6161-000741000290	Despalme de terreno, movimiento y compactacion	5000
6161-000741000352	Despalme de terreno, movimiento y compactacion	5000
6161-000741000102	Rehabilitacion de Bordo con Maquinaria Tipo	40000
6161-000741001004	Despalme de Terreno, Movimiento y Compactacion de	24800
6161-000741000991	Despalme de Terreno, Movimiento y Compactacion de	40600
6161-000741000477	Despalme de terreno, movimiento y compactacion	30000
6161-000741000461	Despalme de terreno, movimiento y compactacion	40000
6161-000741000284	Despalme de terreno, movimiento y compactacion	20000
6161-000741000795	Movimiento y compactacion de tierra para ampliacio	80000
6161-000741001029	Despalme de Terreno, Movimiento y Compactacion de	77120
6161-000741001028	Despalme de Terreno, Movimiento y Compactacion de	20300
6161-000741001062	Despalme de Terreno, Movimiento y Compactacion de	40300
6161-000741000822	Movimiento y compactacion de tierra para ampliacio	80000
6161-000741000803	Movimiento y compactacion de tierra para ampliacio	140000
6161-000741000680	Despalme de terreno, movimiento y compactacion de	20000
6161-000741000728	Despalme de terreno, movimiento y compactacion de	10000
6161-000741001299	Construccion, desazolve, conservacion y mejoramien	503750
6161-000741000575	Despalme de terreno, movimiento y compactacion	100000
6161-000741000173	Despalme de terreno, movimiento y compactacion	5000
6161-000741000172	Despalme de terreno, movimiento y compactacion	10000
6161-000741000171	Despalme de terreno, movimiento y compactacion	10000
6161-000741000513	Despalme de terreno, movimiento y compactacion	10000
6161-000741000519	Despalme de terreno, movimiento y compactacion	40000
6161-000741001684	Construcción de bordo para abrevadero de mamposte-	-208026.22
6161-000741000409	Despalme de terreno, movimiento y compactacion	20000
6161-000741000408	Despalme de terreno, movimiento y compactacion	20000
6161-000741000406	Despalme de terreno, movimiento y compactacion	10000
6161-000741000419	Despalme de terreno, Movimiento y Compactacion Tie	10000
6161-000741000617	Movimiento y Compactacion de tierra para Rehabili-	350875
6161-000741000727	Despalme de terreno, movimiento y compactacion de	10000
6161-000741000418	Despalme de terreno, Movimiento y Compactacion Tie	15000
6161-000741000417	Despalme de terreno, Movimiento y Compactacion Tie	5000

6161-000741000486	Despalme de terreno, movimiento y compactacion	10000
6161-000741000493	Despalme de terreno, movimiento y compactacion	20000
6161-000741000311	Despalme de terreno, movimiento y compactacion	5000
6161-000741000305	Despalme de terreno, movimiento y compactacion	5000
6161-000741000989	Despalme de Terreno, Movimiento y Compactacion de	136300
6161-000741000345	Despalme de terreno, movimiento y compactacion	5000
6161-000741000358	Despalme de terreno, movimiento y compactacion	5000
6161-000741000369	Despalme de terreno, movimiento y compactacion	10000
6161-000741000213	Despalme de terreno, movimiento y compactacion	5000
6161-000741000368	Despalme de terreno, movimiento y compactacion	40000
6161-000741000379	Despalme de terreno, movimiento y compactacion	10000
6161-000741000280	Despalme de terreno, movimiento y compactacion	10000
6161-000741000334	Despalme de terreno, movimiento y compactacion	10000
6161-000741000340	Despalme de terreno, movimiento y compactacion	5000
6161-000741000342	Despalme de terreno, movimiento y compactacion	5000
6161-000741000273	Despalme de terreno, movimiento y compactacion	5000
6161-000741000292	Despalme de terreno, movimiento y compactacion	5000
6161-000741000322	Despalme de terreno, movimiento y compactacion	5000
6161-000741000267	Despalme de terreno, movimiento y compactacion	5000
6161-000741000745	Movimiento y compactacion de tierra para ampliacio	104000
6161-000741000247	Despalme de terreno, movimiento y compactacion	5000
6161-000741000233	Despalme de terreno, movimiento y compactacion	20000
6161-000741000974	Despalme de Terreno, Movimiento y Compactacion de	41760
6161-000741000967	Despalme de Terreno, Movimiento y Compactacion de	60320
6161-000741000092	Rehabilitacion de Bordo con Maquinaria Tipo	60000
6161-000741000494	Despalme de terreno, movimiento y compactacion	40000
6161-000741000495	Despalme de terreno, movimiento y compactacion	10000
6161-000741000386	Despalme de terreno, movimiento y compactacion	40000
6161-000741000410	Despalme de terreno, movimiento y compactacion	10000
6161-000741000089	Construccion de Bordo con Maquinaria Tipo	20000
6161-000741000088	Construccion de Bordo con Maquinaria Tipo	40000
6161-000741000087	Rehabilitacion de Bordo con Maquinaria Tipo	20000
6161-000741001005	Despalme de Terreno, Movimiento y Compactacion de	21700
6161-000741000083	Construccion de Bordo con Maquinaria Tipo	20000
6161-000741000085	Construccion de Bordo con Maquinaria Tipo	20000
6161-000741000090	Rehabilitacion de Bordo con Maquinaria Tipo	40000
6161-000741000520	Despalme de terreno, movimiento y compactacion	40000
6161-000741000517	Despalme de terreno, movimiento y compactacion	40000
6161-000741000972	Despalme de Terreno, Movimiento y Compactacion de	80620
6161-000741000243	Despalme de terreno, movimiento y compactacion	8500
6161-000741000265	Despalme de terreno, movimiento y compactacion	5000
6161-000741000722	Despalme de terreno, movimiento y compactacion de	20000
6161-000741000275	Despalme de terreno, movimiento y compactacion	10000
6161-000741000276	Despalme de terreno, movimiento y compactacion	10000
6161-000741000215	Despalme de terreno, movimiento y compactacion	5000
6161-000741000443	Despalme de terreno, movimiento y compactacion	40000
6161-000741000436	Despalme de terreno, movimiento y compactacion	20000

6161-000741000442	Despalme de terreno, movimiento y compactacion	20000
6161-000741000447	Despalme de terreno, movimiento y compactacion	20000
6161-000741000458	Despalme de terreno, movimiento y compactacion	20000
6161-000741000460	Despalme de terreno, movimiento y compactacion	30000
6161-000741000463	Despalme de terreno, movimiento y compactacion	40000
6161-000741000470	Despalme de terreno, movimiento y compactacion	10000
6161-000741000471	Despalme de terreno, movimiento y compactacion	10000
6161-000741000472	Despalme de terreno, movimiento y compactacion	20000
6161-000741000475	Despalme de terreno, movimiento y compactacion	30000
6161-000741000478	Despalme de terreno, movimiento y compactacion	10000
6161-000741000288	Despalme de terreno, movimiento y compactacion	5000
6161-000741000356	Despalme de terreno, movimiento y compactacion	5000
6161-000741000363	Despalme de terreno, movimiento y compactacion	8500
6161-000741000372	Despalme de terreno, movimiento y compactacion	5000
6161-000741000375	Despalme de terreno, movimiento y compactacion	10000
6161-000741000376	Despalme de terreno, movimiento y compactacion	5000
6161-000741000682	Despalme de terreno, movimiento y compactacion de	40000
6161-000741000683	Despalme de terreno, movimiento y compactacion de	30000
6161-000741000401	Despalme de terreno, movimiento y compactacion	10000
6161-000741000399	Despalme de terreno, movimiento y compactacion	10000
6161-000741000397	Despalme de terreno, movimiento y compactacion	40000
6161-000741000112	Rehabilitacion de Bordo con Maquinaria Tipo	20000
6161-000741000521	Despalme de terreno, movimiento y compactacion	20000
6161-000741000684	Despalme de terreno, movimiento y compactacion de	40000
6161-000741000681	Despalme de terreno, movimiento y compactacion de	10000
6161-000741000623	Despalme de terreno, movimiento y compactacion de	39125
6161-000741000619	Despalme de terreno, movimiento y compactacion de	10000
6161-000741000707	Despalme de terreno, movimiento y compactacion de	50000
6161-000741000730	Despalme de terreno, movimiento y compactacion de	20000
6161-000741000719	Despalme de terreno, movimiento y compactacion de	20000
6161-000741000712	Despalme de terreno, movimiento y compactacion de	50000
6161-000741000571	Despalme de terreno, movimiento y compactacion	60000
6161-000741000570	Despalme de terreno, movimiento y compactacion	10000
6161-000741000178	Despalme de terreno, movimiento y compactacion	10000
6161-000741000177	Despalme de terreno, movimiento y compactacion	7500
6161-000741000176	Despalme de terreno, movimiento y compactacion	5000
6161-000741000174	Despalme de terreno, movimiento y compactacion	10000
6161-000741000165	Despalme de terreno, movimiento y compactacion	5000
6161-000741000188	Despalme de terreno, movimiento y compactacion	5000
6161-000741000181	Despalme de terreno, movimiento y compactacion	5000
6161-000741000187	Despalme de terreno, movimiento y compactacion	5000
6161-000741000754	Movimiento y compactacion de tierra para ampliacio	17420
6161-000741000787	Movimiento y compactacion de tierra para ampliacio	50000
6161-000741000825	Movimiento y compactacion de tierra para ampliacio	20000
6161-000741001032	Despalme de Terreno, Movimiento y Compactacion de	40300
6161-000741000790	Movimiento y compactacion de tierra para ampliacio	20000
6161-000741000791	Movimiento y compactacion de tierra para ampliacio	20000

6161-000741001356	Construccion, desazolve, conservación y mejoramien	947050
6161-000741000189	Despalme de terreno, movimiento y compactacion	5000
6161-000741000183	Despalme de terreno, movimiento y compactacion	5000
6161-000741000164	Despalme de terreno, movimiento y compactacion	5000
6161-000741000166	Despalme de terreno, movimiento y compactacion	5000
6161-000741000175	Despalme de terreno, movimiento y compactacion	5000
6161-000741001001	Despalme de Terreno, Movimiento y Compactacion de	40300
6161-000741000988	Despalme de Terreno, Movimiento y Compactacion de	22040
6161-000741001003	Despalme de Terreno, Movimiento y Compactacion de	108500
6161-000741000249	Despalme de terreno, movimiento y compactacion	5000
6161-000741000237	Despalme de terreno, movimiento y compactacion	5000
6161-000741000492	Despalme de terreno, movimiento y compactacion	30000
6161-000741000412	Despalme de terreno, Movimiento y Compactacion Tie	5000
6161-000741000416	Despalme de terreno, Movimiento y Compactacion Tie	15000
6161-000741000093	Rehabilitacion de Bordo con Maquinaria Tipo	20000
6161-000741000080	Rehabilitacion de Bordo con Maquinaria Tipo	20000
6161-000741000387	Despalme de terreno, movimiento y compactacion	40000
6161-000741000395	Despalme de terreno, movimiento y compactacion	30000
6161-000741000400	Despalme de terreno, movimiento y compactacion	40000
6161-000741000404	Despalme de terreno, movimiento y compactacion	10000
6161-000741000752	Movimiento y compactacion de tierra para ampliacio	52000
6161-000741000776	Movimiento y compactacion de tierra para ampliacio	74000
6161-000741000106	Rehabilitacion de Bordo con Maquinaria Tipo	20000
6161-000741000770	Movimiento y compactacion de tierra para ampliacio	60000
6161-000741000780	Movimiento y compactacion de tierra para ampliacio	40000
6161-000741000403	Despalme de terreno, movimiento y compactacion	20000
6161-000741000396	Despalme de terreno, movimiento y compactacion	30000
6161-000741000393	Despalme de terreno, movimiento y compactacion	40000
6161-000741001010	Despalme de Terreno, Movimiento y Compactacion de	40300
6161-000741001002	Despalme de Terreno, Movimiento y Compactacion de	40300
6161-000741000388	Despalme de terreno, movimiento y compactacion	20000
6161-000741001006	Despalme de Terreno, Movimiento y Compactacion de	21700
6161-000741000820	Movimiento y compactacion de tierra para ampliacio	86800
6161-000741000420	Despalme de terreno, Movimiento y Compactacion Tie	15000
6161-000741000413	Despalme de terreno, Movimiento y Compactacion Tie	10000
6161-000741000488	Despalme de terreno, movimiento y compactacion	20000
6161-000741000319	Despalme de terreno, movimiento y compactacion	5000
6161-000741000318	Despalme de terreno, movimiento y compactacion	5000
6161-000741000303	Despalme de terreno, movimiento y compactacion	5000
6161-000741000302	Despalme de terreno, movimiento y compactacion	10000
6161-000741000295	Despalme de terreno, movimiento y compactacion	5000
6161-000741000293	Despalme de terreno, movimiento y compactacion	20000
6161-000741000335	Despalme de terreno, movimiento y compactacion	5000
6161-000741000250	Despalme de terreno, movimiento y compactacion	5000
6161-000741000394	Despalme de terreno, movimiento y compactacion	40000
6161-000741000421	Despalme de terreno, Movimiento y Compactacion Tie	10000
6161-000741000330	Despalme de terreno, movimiento y compactacion	5000

6161-000741000339	Despalme de terreno, movimiento y compactacion	5000
6161-000741000344	Despalme de terreno, movimiento y compactacion	15000
6161-000741000299	Despalme de terreno, movimiento y compactacion	10000
6161-000741000300	Despalme de terreno, movimiento y compactacion	20000
6161-000741000487	Despalme de terreno, movimiento y compactacion	10000
6161-000741000482	Despalme de terreno, movimiento y compactacion	20000
6161-000741000326	Despalme de terreno, movimiento y compactacion	15000
6161-000741000338	Despalme de terreno, movimiento y compactacion	5000
6161-000741000377	Despalme de terreno, movimiento y compactacion	20000
6161-000741000337	Despalme de terreno, movimiento y compactacion	5000
6161-000741000331	Despalme de terreno, movimiento y compactacion	5000
6161-000741000370	Despalme de terreno, movimiento y compactacion	10000
6161-000741000364	Despalme de terreno, movimiento y compactacion	10000
6161-000741000362	Despalme de terreno, movimiento y compactacion	8500
6161-000741000349	Despalme de terreno, movimiento y compactacion	5000
6161-000741000312	Despalme de terreno, movimiento y compactacion	5000
6161-000741000314	Despalme de terreno, movimiento y compactacion	5000
6161-000741000741	Movimiento y compactacion de tierra para ampliacio	34580
6161-000741000476	Despalme de terreno, movimiento y compactacion	50000
6161-000741000454	Despalme de terreno, movimiento y compactacion	20000
6161-000741000450	Despalme de terreno, movimiento y compactacion	10000
6161-000741000439	Despalme de terreno, movimiento y compactacion	40000
6161-000741000315	Despalme de terreno, movimiento y compactacion	15000
6161-000741000746	Movimiento y compactacion de tierra para ampliacio	34580
6161-000741000323	Despalme de terreno, movimiento y compactacion	5000
6161-000741000283	Despalme de terreno, movimiento y compactacion	10000
6161-000741000230	Despalme de terreno, movimiento y compactacion	10000
6161-000741000216	Despalme de terreno, movimiento y compactacion	10000
6161-000741000211	Despalme de terreno, movimiento y compactacion	5000
6161-000741000268	Despalme de terreno, movimiento y compactacion	10000
6161-000741000260	Despalme de terreno, movimiento y compactacion	10000
6161-000741000253	Despalme de terreno, movimiento y compactacion	15000
6161-000741000304	Despalme de terreno, movimiento y compactacion	10000
6161-000741000301	Despalme de terreno, movimiento y compactacion	10000
6161-000741000329	Despalme de terreno, movimiento y compactacion	5000
6161-000741000366	Despalme de terreno, movimiento y compactacion	5000
6161-000741000365	Despalme de terreno, movimiento y compactacion	20000
6161-000741000361	Despalme de terreno, movimiento y compactacion	5000
6161-000741000359	Despalme de terreno, movimiento y compactacion	5000
6161-000741000353	Despalme de terreno, movimiento y compactacion	5000
6161-000741001007	Despalme de Terreno, Movimiento y Compactacion de	18600
6161-000741001012	Despalme de Terreno, Movimiento y Compactacion de	40300
6161-000741001013	Despalme de Terreno, Movimiento y Compactacion de	68200
6161-000741000347	Despalme de terreno, movimiento y compactacion	5000
6161-000741000291	Despalme de terreno, movimiento y compactacion	10000
6161-000741000286	Despalme de terreno, movimiento y compactacion	5000
6161-000741000103	Rehabilitacion de Bordo con Maquinaria Tipo	20000

6161-000741000104	Rehabilitacion de Bordo con Maquinaria Tipo	20000
6161-000741000107	Rehabilitacion de Bordo con Maquinaria Tipo	20000
6161-000741000434	Rehabilitacion de Bordos en la Comunidad	19125
6161-000741000466	Despalme de terreno, movimiento y compactacion	10000
6161-000741000465	Despalme de terreno, movimiento y compactacion	20000
6161-000741000467	Despalme de terreno, movimiento y compactacion	10000
6161-000741000453	Despalme de terreno, movimiento y compactacion	40000
6161-000741000079	Rehabilitacion de Bordo con Maquinaria Tipo	20000
6161-000741000084	Construccion de Bordo con Maquinaria Tipo	20000
6161-000741000451	Despalme de terreno, movimiento y compactacion	40000
6161-000741000516	Despalme de terreno, movimiento y compactacion	10000
6161-000741000515	Despalme de terreno, movimiento y compactacion	20000
6161-000741000512	Despalme de terreno, movimiento y compactacion	10000
6161-000741000227	Despalme de terreno, movimiento y compactacion	5000
6161-000741000223	Despalme de terreno, movimiento y compactacion	5000
6161-000741000217	Despalme de terreno, movimiento y compactacion	5000
6161-000741000210	Despalme de terreno, movimiento y compactacion	15500
6161-000741000231	Despalme de terreno, movimiento y compactacion	5000
6161-000741000192	Despalme de terreno, movimiento y compactacion	5000
6161-000741000179	Despalme de terreno, movimiento y compactacion	5000
6161-000741000180	Despalme de terreno, movimiento y compactacion	10000
6161-000741000306	Despalme de terreno, movimiento y compactacion	5000
6161-000741000490	Despalme de terreno, movimiento y compactacion	30000
6161-000741000491	Despalme de terreno, movimiento y compactacion	10000
6161-000741000744	Movimiento y compactacion de tierra para ampliacio	173420
6161-000741000743	Movimiento y compactacion de tierra para ampliacio	35000
6161-000741000483	Despalme de terreno, movimiento y compactacion	20000
6161-000741000423	Despalme de terreno, Movimiento y Compactacion Tie	10000
6161-000741000618	Despalme de terreno, movimiento y compactacion de	20000
6161-000741001253	Construccion, desazolve, conservación y mejoramien	575237.5
6161-000741001252	Construccion, desazolve, conservación y mejoramien	480240
6161-000741000731	Despalme de terreno, movimiento y compactacion de	50000
6161-000741000729	Despalme de terreno, movimiento y compactacion de	40000
6161-000741000720	Despalme de terreno, movimiento y compactacion de	10000
6161-000741000716	Despalme de terreno, movimiento y compactacion de	20000
6161-000741000620	Despalme de terreno, movimiento y compactacion de	10000
6161-000741000621	Despalme de terreno, movimiento y compactacion de	5000
6161-000741000576	Despalme de terreno, movimiento y compactacion	40000
6161-000741000168	Despalme de terreno, movimiento y compactacion	5000
6161-000741000167	Despalme de terreno, movimiento y compactacion	10000
6161-000741000514	Despalme de terreno, movimiento y compactacion	10000
6161-000741001783	Construcción de Relleno Sanitario Municipal, Loca-	2186215
6161-000741000800	Movimiento y compactacion de tierra para ampliacio	40000
6161-000741000398	Despalme de terreno, movimiento y compactacion	20000
6161-000741000392	Despalme de terreno, movimiento y compactacion	20000
6161-000741000390	Despalme de terreno, movimiento y compactacion	60000
6161-000741000750	Movimiento y compactacion de tierra para ampliacio	34580

6161-000741000389	Despalme de terreno, movimiento y compactacion	10000
6161-000741000819	Movimiento y compactacion de tierra para ampliacio	80000
6161-000741000823	Movimiento y compactacion de tierra para ampliacio	48420
6161-000741000422	Despalme de terreno, Movimiento y Compactacion Tie	15000
6161-000741000824	Movimiento y compactacion de tierra para ampliacio	20000
6161-000741000415	Despalme de terreno, Movimiento y Compactacion Tie	20000
6161-000741000325	Despalme de terreno, movimiento y compactacion	20000
6161-000741000320	Despalme de terreno, movimiento y compactacion	20000
6161-000741000309	Despalme de terreno, movimiento y compactacion	5000
6161-000741000308	Despalme de terreno, movimiento y compactacion	10000
6161-000741000307	Despalme de terreno, movimiento y compactacion	7500
6161-000741000296	Despalme de terreno, movimiento y compactacion	5000
6161-000741000742	Movimiento y compactacion de tierra para ampliacio	34580
6161-000741000747	Movimiento y compactacion de tierra para ampliacio	69420
6161-000741000294	Despalme de terreno, movimiento y compactacion	5000
6161-000741000313	Despalme de terreno, movimiento y compactacion	5000
6161-000741000316	Despalme de terreno, movimiento y compactacion	10000
6161-000741000317	Despalme de terreno, movimiento y compactacion	5000
6161-000741000321	Despalme de terreno, movimiento y compactacion	5000
6161-000741000264	Despalme de terreno, movimiento y compactacion	15000
6161-000741000484	Despalme de terreno, movimiento y compactacion	20000
6161-000741000485	Despalme de terreno, movimiento y compactacion	20000
6161-000741000263	Despalme de terreno, movimiento y compactacion	10000
6161-000741000414	Despalme de terreno, Movimiento y Compactacion Tie	5000
6161-000741000391	Despalme de terreno, movimiento y compactacion	20000
6161-000741000402	Despalme de terreno, movimiento y compactacion	10000
6161-000741000405	Despalme de terreno, movimiento y compactacion	40000
6161-000741000407	Despalme de terreno, movimiento y compactacion	20000
6161-000741000254	Despalme de terreno, movimiento y compactacion	10000
6161-000741000245	Despalme de terreno, movimiento y compactacion	10000
6161-000741000239	Despalme de terreno, movimiento y compactacion	5000
6161-000741000755	Movimiento y compactacion de tierra para ampliacio	17420
6161-000741000768	Movimiento y compactacion de tierra para ampliacio	19600
6161-000741000779	Movimiento y compactacion de tierra para ampliacio	40000
6161-000741000238	Despalme de terreno, movimiento y compactacion	10000
6161-000741000817	Movimiento y compactacion de tierra para ampliacio	40000
6161-000741000086	Rehabilitacion de Bordo con Maquinaria Tipo	20000
6161-000741000081	Rehabilitacion de Bordo con Maquinaria Tipo	20000
6161-000741000100	Rehabilitacion de Bordo con Maquinaria Tipo	40000
6161-000741000810	Movimiento y compactacion de tierra para ampliacio	30000
6161-000741000099	Rehabilitacion de Bordo con Maquinaria Tipo	20000
6161-000741001030	Despalme de Terreno, Movimiento y Compactacion de	33060
6161-000741001031	Despalme de Terreno, Movimiento y Compactacion de	31000
6161-000741000984	Despalme de Terreno, Movimiento y Compactacion de	40020
6161-000741001008	Despalme de Terreno, Movimiento y Compactacion de	102300
6161-000741000990	Despalme de Terreno, Movimiento y Compactacion de	62060
6161-000741001298	Construccion, desazolve, conservacion y mejoramien	1047800

6161-000741000343	Despalme de terreno, movimiento y compactacion	10000
6161-000741000193	Despalme de terreno, movimiento y compactacion	5000
6161-000741000194	Despalme de terreno, movimiento y compactacion	20000
6161-000741000234	Despalme de terreno, movimiento y compactacion	15000
6161-000741000169	Despalme de terreno, movimiento y compactacion	10000
6161-000741000574	Despalme de terreno, movimiento y compactacion	30000
6161-000741000236	Despalme de terreno, movimiento y compactacion	10000
6161-000741000259	Despalme de terreno, movimiento y compactacion	10000
6161-000741000270	Despalme de terreno, movimiento y compactacion	5000
6161-000741000212	Despalme de terreno, movimiento y compactacion	5000
6161-000741000205	Despalme de terreno, movimiento y compactacion	10000
6161-000741000219	Despalme de terreno, movimiento y compactacion	5000
6161-000741000221	Despalme de terreno, movimiento y compactacion	5000
6161-000741000228	Despalme de terreno, movimiento y compactacion	15000
6161-000741000207	Despalme de terreno, movimiento y compactacion	20000
6161-000741000206	Despalme de terreno, movimiento y compactacion	5000
6161-000741000204	Despalme de terreno, movimiento y compactacion	5000
6161-000741000714	Despalme de terreno, movimiento y compactacion de	20000
6161-000741000726	Despalme de terreno, movimiento y compactacion de	20000
6161-000741000717	Despalme de terreno, movimiento y compactacion de	40000
6161-000741000718	Despalme de terreno, movimiento y compactacion de	10000
6161-000741000445	Despalme de terreno, movimiento y compactacion	20000
6161-000741000455	Despalme de terreno, movimiento y compactacion	10000
6161-000741000709	Despalme de terreno, movimiento y compactacion de	10000
6161-000741000469	Despalme de terreno, movimiento y compactacion	10000
6161-000741000479	Despalme de terreno, movimiento y compactacion	20000
6161-000741000278	Despalme de terreno, movimiento y compactacion	20000
6161-000741001255	Construccion, desazolve, conservación y mejoramien	1047800
6161-000741000622	Despalme de terreno, movimiento y compactacion de	10000
6161-000741000269	Despalme de terreno, movimiento y compactacion	5000
6161-000741000289	Despalme de terreno, movimiento y compactacion	5000
6161-000741000346	Despalme de terreno, movimiento y compactacion	20000
6161-000741000350	Despalme de terreno, movimiento y compactacion	5000
6161-000741000357	Despalme de terreno, movimiento y compactacion	10000
6161-000741000360	Despalme de terreno, movimiento y compactacion	10000
6161-000741000336	Despalme de terreno, movimiento y compactacion	5000
6161-000741000341	Despalme de terreno, movimiento y compactacion	5000
6161-000741000324	Despalme de terreno, movimiento y compactacion	20000
6161-000741000715	Despalme de terreno, movimiento y compactacion de	40000
6161-000741000242	Despalme de terreno, movimiento y compactacion	5000
6161-000741000163	Despalme de terreno, movimiento y compactacion	20000
6161-000741000162	Despalme de terreno, movimiento y compactacion	5000
6161-000741000077	Rehabilitacion de Bordo con Maquinaria Tipo	20000
6161-000741000114	Rehabilitacion de Bordo con Maquinaria Tipo	20000
6161-000741000109	Rehabilitacion de Bordo con Maquinaria Tipo	40000
6161-000741000105	Rehabilitacion de Bordo con Maquinaria Tipo	20000
6161-000741000098	Rehabilitacion de Bordo con Maquinaria Tipo	20000

6161-000741001340	Construccion, desazolve, conservación y mejoramien	1023000
6161-000741001344	Construccion, desazolve, conservación y mejoramien	1000500
6161-000741000190	Despalme de terreno, movimiento y compactacion	20000
6161-000741000191	Despalme de terreno, movimiento y compactacion	5000
6161-000741000184	Despalme de terreno, movimiento y compactacion	5000
6161-000741000740	Movimiento y compactacion de tierra para ampliacio	34580
6161-000741000186	Despalme de terreno, movimiento y compactacion	10000
6161-000741001011	Despalme de Terreno, Movimiento y Compactacion de	148800
6161-000741000987	Despalme de Terreno, Movimiento y Compactacion de	81200
6161-000741000992	Despalme de Terreno, Movimiento y Compactacion de	33060
6161-000741000794	Movimiento y compactacion de tierra para ampliacio	80000
6161-000741000572	Despalme de terreno, movimiento y compactacion	10000
6161-000741000573	Despalme de terreno, movimiento y compactacion	5000
6161-000741001060	Despalme de Terreno, Movimiento y Compactacion de	21700
6161-000741001033	Despalme de Terreno, Movimiento y Compactacion de	62000
6161-000741000777	Movimiento y compactacion de tierra para ampliacio	60000
6161-000741000769	Movimiento y compactacion de tierra para ampliacio	19600
6161-000741000773	Movimiento y compactacion de tierra para ampliacio	50000
6161-000741001061	Despalme de Terreno, Movimiento y Compactacion de	21700
6161-000741000821	Movimiento y compactacion de tierra para ampliacio	60000
6161-000741000818	Movimiento y compactacion de tierra para ampliacio	40000
6161-000741000781	Movimiento y compactacion de tierra para ampliacio	60000
6161-000741000246	Despalme de terreno, movimiento y compactacion	20000
6161-000741000298	Despalme de terreno, movimiento y compactacion	5000
6161-000741000297	Despalme de terreno, movimiento y compactacion	10000
6161-000741000333	Despalme de terreno, movimiento y compactacion	5000
6161-000741000332	Despalme de terreno, movimiento y compactacion	10000
6161-000741000355	Despalme de terreno, movimiento y compactacion	10000
6161-000741000354	Despalme de terreno, movimiento y compactacion	10000
6161-000741000287	Despalme de terreno, movimiento y compactacion	15000
6161-000741000285	Despalme de terreno, movimiento y compactacion	5000
6161-000741000473	Despalme de terreno, movimiento y compactacion	10000
6161-000741000464	Despalme de terreno, movimiento y compactacion	10000
6161-000741001388	Construccion, desazolve, conservación y mejoramien	967200
6161-000741001351	Construccion, desazolve, conservación y mejoramien	557457.5
6161-000741001341	Construccion, desazolve, conservación y mejoramien	785392.5
6161-000741000462	Despalme de terreno, movimiento y compactacion	40000
6161-000741000457	Despalme de terreno, movimiento y compactacion	30000
6161-000741000182	Despalme de terreno, movimiento y compactacion	5000
6161-000741000185	Despalme de terreno, movimiento y compactacion	15000
6161-000741000170	Despalme de terreno, movimiento y compactacion	20000
6161-000741000459	Despalme de terreno, movimiento y compactacion	40000
6161-000741000440	Despalme de terreno, movimiento y compactacion	20000
6161-000741000438	Despalme de terreno, movimiento y compactacion	30000
6161-000741000437	Despalme de terreno, movimiento y compactacion	40000
6161-000741000229	Despalme de terreno, movimiento y compactacion	15000
6161-000741000577	Despalme de terreno, movimiento y compactacion	10000

6161-000741000569	Despalme de terreno, movimiento y compactacion	80000
6161-000741000208	Despalme de terreno, movimiento y compactacion	15000
6161-000741000279	Despalme de terreno, movimiento y compactacion	10000
6161-000741000274	Despalme de terreno, movimiento y compactacion	20000
6161-000741000272	Despalme de terreno, movimiento y compactacion	5000
6161-000741000261	Despalme de terreno, movimiento y compactacion	5000
6161-000741000713	Despalme de terreno, movimiento y compactacion de	30000
6161-000741000721	Despalme de terreno, movimiento y compactacion de	20000
6161-000741000256	Despalme de terreno, movimiento y compactacion	5000
6161-000741000446	Despalme de terreno, movimiento y compactacion	40000
6161-000741000801	Movimiento y compactacion de tierra para ampliacio	160000
6161-000741000725	Despalme de terreno, movimiento y compactacion de	50000
6161-000741000441	Despalme de terreno, movimiento y compactacion	20000
6161-000741001254	Construccion, desazolve, conservación y mejoramien	345172.5
6161-000741000226	Despalme de terreno, movimiento y compactacion	10000
6161-000741000708	Despalme de terreno, movimiento y compactacion de	50000
6161-000741000218	Despalme de terreno, movimiento y compactacion	5000
6161-000741000723	Despalme de terreno, movimiento y compactacion de	30000
6161-000741000277	Despalme de terreno, movimiento y compactacion	5000
6161-000741000271	Despalme de terreno, movimiento y compactacion	5000
6161-000741000266	Despalme de terreno, movimiento y compactacion	20000
6161-000741000969	Despalme de Terreno, Movimiento y Compactacion de	40600
6161-000741000258	Despalme de terreno, movimiento y compactacion	40000
6161-000741000971	Despalme de Terreno, Movimiento y Compactacion de	49300
6161-000741000973	Despalme de Terreno, Movimiento y Compactacion de	60900
6161-000741000257	Despalme de terreno, movimiento y compactacion	5000
6161-000741000724	Despalme de terreno, movimiento y compactacion de	10000
6161-000741000235	Despalme de terreno, movimiento y compactacion	10000
6161-000741000241	Despalme de terreno, movimiento y compactacion	10000
6161-000741000252	Despalme de terreno, movimiento y compactacion	10000
6161-000741000706	Despalme de terreno, movimiento y compactacion de	50000
6161-000741000248	Despalme de terreno, movimiento y compactacion	5000
6161-000741000244	Despalme de terreno, movimiento y compactacion	8500
6161-000741000373	Despalme de terreno, movimiento y compactacion	20000
6161-000741000753	Movimiento y compactacion de tierra para ampliacio	17420
6161-000741000367	Despalme de terreno, movimiento y compactacion	5000
6161-000741001009	Despalme de Terreno, Movimiento y Compactacion de	80600
6161-000741000782	Movimiento y compactacion de tierra para ampliacio	20000
6161-000741000788	Movimiento y compactacion de tierra para ampliacio	50000
6161-000741000449	Despalme de terreno, movimiento y compactacion	10000
6161-000741000751	Movimiento y compactacion de tierra para ampliacio	52000
6161-000741000328	Despalme de terreno, movimiento y compactacion	15500
6161-000741000756	Movimiento y compactacion de tierra para ampliacio	34580
6161-000741000310	Despalme de terreno, movimiento y compactacion	10000
6161-000741000771	Movimiento y compactacion de tierra para ampliacio	26000
6161-000741000082	Construccion de Bordo con Maquinaria Tipo	20000
6161-000741000378	Despalme de terreno, movimiento y compactacion	10000

6161-000741000078	Rehabilitacion de Bordo con Maquinaria Tipo	20000
6161-000741000110	Rehabilitacion de Bordo con Maquinaria Tipo	20000
6161-000741000101	Rehabilitacion de Bordo con Maquinaria Tipo	20000
OTROS		450777204.4

Bajo protesta de decir verdad declaramos que los Estados Financieros y sus notas, son razonablemente correctos y son responsabilidad del emisor.

Presidente Municipal
Lic. Eduardo Maldonado García

Presidenta de la Comisión de Hacienda
C.P. María Guadalupe Cano Ortega

Tesorero Municipal
C.P. Sergio Ortega Mora

Municipio de San Felipe RELACION DE BIENES MUEBLES QUE COMPONEN EL PATRIMONIO AL 31 DE DICIEMBRE DEL 2022		
Código	Descripción del Bien Inmueble	Valor en libros
5111-000111000269	SILLA SECRETARIAL MODELO E-21065 VINIL F/4F1DD	1498.33
5111-000111000166	CONJUNTO EJECUTIVO BALA CON LIBRERO F/DA9E0	10440
5111-000111000251	SILLON EJECUTIVO MARCA SEDIX MODELO L600 F/47EFB	2963.33
5111-000111000219	MAMPARA DE ACRILICO TRANSPARENTE FACT. FF1B9	3120.83
5111-000111000179	SILLA SECRETARIAL MARCA SEDIX MODELO L125B	990
5111-000111000231	SILLON EJECUTIVO MARCA SEDIX MODELO L300 F/51F0F	1773
5111-000111000044	SILLA SECRETARIAL CON DESCANZABRAZOS TAPIZADA	171.68
5111-000111000011	MODULOS DE MADERA CON URNA DE VIDRIO	31.25
5111-000111000036	DISPENSADOR DE AGUA	275.17
5111-000111000160	SILLA SECRETARIAL GIANELLI TAP EN TELA COLOR NEGRO	1584
5111-000111000037	LIBRERO CON PUERTAS 1.7 COLOR CAOBA ECO SYSTEM	451.47
5111-000111000085	ESCRITORIO SECRETARIAL DE 120 X 75 CON 1 PEDESTAL	1933.33
5111-000111000083	RECIBIDOR FABRICADO A BASE DE MADERA	4227.5
5111-000111000077	MODULO DE RECEPCION DE 105 CMS DE ALTO POR 110 DE	2874
5111-000111000223	ESTANTE TIPO ESQUELETO PARA ARCHIVO FACT.B47A6	2699.86
5111-000111000225	ESCRITORIO SECRETARIAL 120 X 70 X 75 CM F/BD283	3600
5111-000111000386	SILLA PLEGABLE MARCA LIFETIME BLANCA. F/ 85C0C	930.01
5111-000111000317	SILLA SECRETARIAL MODELO L100, TAPIZADA EN TELA DE	1250
5111-000111000298	SILLA SECRETARIAL MODELO L450 RECLINABLE TAPIZADA	2250
5111-000111000129	MESA PLEGABLE 1.83 MTS. LIFETIME	1112.5
5111-000111000205	ESTANTE TIPO ESQUELETO PARA ARCHIVO MUERTO	2774.69
5111-000111000356	SILLA PLEGABLE MARCA LIFETIME COLOR BLANCA	895.01
5111-000111000142	ESCRITORIO LINEA LUX 1.60 X 0.60 X 0.75 MEDIDA ESP	2698.24
5111-000111000380	GABINETE PARA FRIGOBAR DIMENSIONES .50X.80X.55 M	2726
5111-000111000020	KIT TURNADOR PARA INTERIORES MODELO TCP4-2Z-I	251.25
5111-000111000322	SILLA SECRETARIAL MODELO L100, TAPIZADA EN TELA DE	1250
5111-000111000257	ARCHIVERO CON TRES GAVETAS F/18C9A	2949.3
5111-000111000022	MODULO DE RECEPCION DUPLEX 3 MTS FRENTE CON	1359
5111-000111000102	ESCRITORIO PENINSULAR DE 160 CM DE FRENTE Y LATERA	2879.99
5111-000111000243	SILLA SECRETARIAL MARCA SEDIX MODELO L125 F/92290	1073
5111-000111000250	BANCO INDUSTRIAL DE CAJERO MARCA SEDIX F/D98E6	1913.33
5111-000111000056	ESCRITORIO EN L CON ARCHIVERO CON ATA METALICA	672.8
5111-000111000235	SILLON EJECUTIVO MARCA SEDIX MODELO L300 F/51F0F	1772.99
5111-000111000128	DESPACHADOR DE AGUA MARCA WHIRLPOOL	2427.33
5111-000111000032	ESCRITORIO EJECUTIVO 1.50X.70 RECTANGULAR 1	300
5111-000111000033	LIBRERO DE 5 REPISAS DE MADERA COLOR ENCINO	240
5111-000111000281	MESA PLEGABLE DE 1.21 M LIFETIME BLANCA F/8F63D	1101.75
5111-000111000146	SILLA DE VISITA TAPIZADO EN TELA COLOR VERDE	509.41
5111-000111000038	LINRERO 1.7 COLOR CAOBA	304.27
5111-000111000125	Silla Secretarial	870
5111-000111000130	DESPACHADOR DE AGUA WHIRLPOOL MODELO WK-5012Q	2362.5
5111-000111000156	SILLA DE VISITA SIN BRAZOS TUB RED 7/8 TAPIZADA EN	509.41
5111-000111000230	ESCRITORIO EN L RADIAL DE 160 X 60 F/5C69E	4932.01

5111-000111000214	ESTANTE TIPO ESQUELETO PARA ARCHIVO MUERTO	2774.68
5111-000111000140	SILLON CUBA CON CABECERA LINEA EJECUTIVA	1777.78
5111-000111000147	SILLON CUBA LINEA EJECUTIVA CON CABECERA	1777.78
5111-000111000126	DESPACHADOR DE AGUA MARCA WHIRLPOOL	2454.92
5111-000111000276	SILLON EJECUTIVO MODELO E-6681 DE TELA F/B67C4	2310.33
5111-000111000326	SILLA DE VISITA MODELO L200, TAPIZADA EN TELA DE	895
5111-000111000352	SILLA PLEGABLE MARCA LIFETIME COLOR BLANCA	895.01
5111-000111000313	SILLA DE VISITA MARCA SEDIX L200 TAPIZADA EN TELA	895.01
5111-000111000353	SILLA PLEGABLE MARCA LIFETIME COLOR BLANCA	895.01
5111-000111000091	SILLA GERENCIAL TAPIZADA EN TELA COLOR NEGRO CON	1496.4
5111-000111000224	SILLA SEMI EJECUTIVA CON PISTON FACT. E5A58	2700
5111-000111000144	ESCRITORIO LINEA MEDITERRANEA DE 1.50 COLOR WENGUE	4276.81
5111-000111000358	SILLA PLEGABLE MARCA LIFETIME COLOR BLANCA	895.01
5111-000111000122	SILLON EJECUTIVO RESPALDO MEDIO	3491.6
5111-000111000104	MESA DE JUNTAS 175 X 120 RECTANGULAR CUBIERTA MELA	3358.49
5111-000111000105	MESA DE JUNTAS 175 X 120 RECTANGULAR CUBIERTA MELA	3358.49
5111-000111000004	CONJUNTO SECRETARIAL LINEA MODULAR COLOR NEGRO	25.82
5111-000111000006	MODULOS DE MADERA CON URNA DE VIDRIO	31.25
5111-000111000244	SILLA SECRETARIAL MARCA SEDIX MODELO L125 F/92290	1073
5111-000111000111	SILLA EJECUTIVA ASIENTO Y RESPALDO TAPIZADO EN PIE	3266.67
5111-000111000114	SILLA EJECUTIVA ASIENTO Y RESPALDO TAPIZADO EN PIE	3266.67
5111-000111000074	SILLON EJECUTIVO TAPIZADO EN TELA COLOR NEGRO	375
5111-000111000193	SILLA PLEGABLE	619.67
5111-000111000209	ESTANTE TIPO ESQUELETO PARA ARCHIVO MUERTO	2774.68
5111-000111000189	ESTANTE METALICO CON 5 ENTREPAÑOS F/8DFB4	1183.33
5111-000111000054	SILLON CON DESCANZABRAZOS EN TELA DE IMPORTACION	720
5111-000111000121	ESCRITORIO DE MADERA DE 120X60 CON 2 CAJONES	2205
5111-000111000108	SILLA EJECUTIVA ASIENTO Y RESPALDO TAPIZADO EN PIE	3266.67
5111-000111000188	SILLON GAMER SILLA PARA EJECUTIVOS OFFIHO F/845E2C	3972.04
5111-000111000058	SILLA EJECUTIVA	539.77
5111-000111000381	SILLA SECRETARIAL MARCA SEDIX MODELO L125B	1500
5111-000111000385	MESA PLEGABLE MARCA LIFETIME PORTAFOLIO DE	1330
5111-000111000132	VENTILADOR DE TORRE CASCADE MODELO CTF-2019	735
5111-000111000325	SILLA DE VISITA MODELO L200, TAPIZADA EN TELA DE	895
5111-000111000095	ESCRITORIO RECTANGULAR DE 150 X 60 CM CON 2	2587.5
5111-000111000354	SILLA PLEGABLE MARCA LIFETIME COLOR BLANCA	895.01
5111-000111000362	SILLA PLEGABLE MARCA LIFETIME COLOR BLANCA	895.01
5111-000111000088	SILLA GERENCIAL TAPIZADA EN TELA COLOR NEGRO CON	1496.4
5111-000111000304	SILLA SECRETARIAL TRUE INNOVATIONS NEGRA F/CCFF3	2080
5111-000111000363	SILLA PLEGABLE MARCA LIFETIME COLOR BLANCA	895.01
5111-000111000360	SILLA PLEGABLE MARCA LIFETIME COLOR BLANCA	895.01
5111-000111000375	SILLA SECRETARIAL MODELO L450, RECLINABLE TAPIZADA	2410
5111-000111000331	SILLON EJECUTIVO MODELO E-15551 RESPALDO ALTO CON	2580
5111-000111000372	ESCRITORIO RECTANGULAR DE 120 CM DE FRENTE X 60 CM	4250.01
5111-000111000327	SILLA DE VISITA MODELO L200, TAPIZADA EN TELA DE	895
5111-000111000329	SILLA DE VISITA MODELO L200, TAPIZADA EN TELA DE	895
5111-000111000341	SILLA PLEGABLE MARCA LIFETIME COLOR BLANCA	895.01

5111-000111000343	SILLA PLEGABLE MARCA LIFETIME COLOR BLANCA	895.01
5111-000111000246	ESTANTE TIPO ESQUELETO PARA ARCHIVO F/DDEDD	3284.38
5111-000111000340	SILLA PLEGABLE MARCA LIFETIME COLOR BLANCA	895.01
5111-000111000348	SILLA PLEGABLE MARCA LIFETIME COLOR BLANCA	895.01
5111-000111000351	SILLA PLEGABLE MARCA LIFETIME COLOR BLANCA	895.01
5111-000111000320	SILLA SECRETARIAL MODELO L100, TAPIZADA EN TELA DE	1250
5111-000111000238	SILLON EJECUTIVO MARCA SEDIX MODELO L300 F/51F0FT	1772.99
5111-000111000015	ARCHIVERO DE 4 GAVETAS DE MADERA	267
5111-000111000067	ARCHIVERO METALICO DE 4 GAVETAS COLOR NEGRO	861
5111-000111000041	MODULO SECRETARIAL 140 X 60 CMS LATERAL DERECHA	641.67
5111-000111000017	TELEFONO MULTILINEA	206.25
5111-000111000070	ARCHIVERO METALICO DE 4 GAVETAS COLOR NEGRO	861
5111-000111000112	SILLA EJECUTIVA ASIENTO Y RESPALDO TAPIZADO EN PIE	3266.67
5111-000111000280	MESA PLEGABLE DE 1.21 M LIFETIME BLANCA F/8F63D	1101.75
5111-000111000069	ARCHIVERO METALICO DE 4 GAVETAS COLOR NEGRO	861
5111-000111000259	LIBRERO DE MADERA BARNIZADO F/OF765	4628.4
5111-000111000165	SILLA EQUA OFFIHO OHE-185 GRIS F/DA9E0	3432
5111-000111000072	LOTE DE MUEBLES	32155.2
5111-000111000170	SILLA DE OFICINA CON RESPALDO EN MALLA F/44297	944
5111-000111000101	ESCRITORIO DE TRABAJO CRISTAL TEMPLADO BLANCO	2879.99
5111-000111000005	MODULOS DE MADERA CON URNA DE VIDRIO	31.25
5111-000111000051	LIBRERO A PISO DE 180X80X40 CON 4 ESPACIOS FABRICA	786.67
5111-000111000201	DESPACHADOR DE AGUA MARCA WHIRPOOL/FACT52098	2625
5111-000111000357	SILLA PLEGABLE MARCA LIFETIME COLOR BLANCA	895.01
5111-000111000062	ESCRITORIO SECRETARIAL RECTANGULAR DE 180 X 60	819
5111-000111000174	ESCRITORIO LOGAN CON LATERAL MELAMINA F/44297	5512
5111-000111000097	LOTE DE 166 SILLAS PLEGABLES EN ACERO REFORZADO	29998.92
5111-000111000273	SILLA SECRETARIAL MODELO E-21065 VINIL F/4F1DD	1498.33
5111-000111000039	LIBRERO CON PUERTAS 1.7 COLOR CAOBA ECO SYSTEM	536.12
5111-000111000234	SILLON EJECUTIVO MARCA SEDIX MODELO L300 F/51F0F	1772.99
5111-000111000355	SILLA PLEGABLE MARCA LIFETIME COLOR BLANCA	895.01
5111-000111000334	SILLA TRUE INNOVATION GIANELLI ERGONOMICA, CON	2552
5111-000111000024	ESCRITORIO RECTANGULAR DE MELAMINA 180X60X75 1	258
5111-000111000057	ESCRITORIO EXEPTI	517.27
5111-000111000335	SILLA TRUE INNOVATION GIANELLI ERGONOMICA, CON	2552
5111-000111000346	SILLA PLEGABLE MARCA LIFETIME COLOR BLANCA	895.01
5111-000111000090	SILLA GERENCIAL TAPIZADA EN TELA COLOR NEGRO CON	1496.4
5111-000111000365	SILLA PLEGABLE MARCA LIFETIME COLOR BLANCA	895.01
5111-000111000079	SILLA EJECUTIVA DE MALLA EN COLOR NEGRO	918.75
5111-000111000344	SILLA PLEGABLE MARCA LIFETIME COLOR BLANCA	895.01
5111-000111000007	MODULOS DE MADERA CON URNA DE VIDRIO	31.25
5111-000111000180	SILLA SECRETARIAL MODELO L450 TAPIZADA EN TELA	1320
5111-000111000009	MODULOS DE MADERA CON URNA DE VIDRIO	31.25
5111-000111000003	CONJUNTO SECRETARIAL LINEA MODULAR COLOR NEGRO	25.82
5111-000111000013	DISCO DURO SEAGATE 500 GB 7200 RPM SATA-II	515
5111-000111000100	ESCRITORIO DE TRABAJO CRISTAL TEMPLADO BLANCO	2879.99
5111-000111000066	ARCHIVERO METALICO DE 4 GAVETAS COLOR NEGRO	861

5111-000111000063	ESCRITORIO SECRETARIAL RECTANGULAR DE 180 X 60	819
5111-000111000012	MODULOS DE MADERA CON URNA DE VIDRIO	31.25
5111-000111000014	ESCRITORIO PENINSULAR EN AGLOMERADO 28MM 1.40X1.20	262.5
5111-000111000078	SILLA EJECUTIVA DE MALLA EN COLOR NEGRO	918.75
5111-000111000217	ESTANTE TIPO ESQUELETO PARA ARCHIVO MUERTO	2774.68
5111-000111000047	SILLON TAPIZADO EN PIEL DE ALTA DURACION COLOR	580
5111-000111000309	SILLA DE VISITA MARCA SEDIX L200 TAPIZADA EN TELA	895.01
5111-000111000211	ESTANTE TIPO ESQUELETO PARA ARCHIVO MUERTO	2774.68
5111-000111000109	SILLA EJECUTIVA ASIENTO Y RESPALDO TAPIZADO EN PIE	3266.67
5111-000111000199	SILLON EJECUTIVO MARCA SEDIX	1483.33
5111-000111000098	ESCRITORIO DE TRABAJO CRISTAL TEMPLADO BLANCO	2879.99
5111-000111000110	SILLA EJECUTIVA ASIENTO Y RESPALDO TAPIZADO EN PIE	3266.67
5111-000111000261	SILLON EJECUTIVO MODELO E-6681 F/42B86	2194.33
5111-000111000249	BANCO INDUSTRIAL DE CAJERO MARCA SEDIX F/D98E6	1913.33
5111-000111000262	SILLON EJECUTIVO MODELO E-6681 F/42B86	2194.34
5111-000111000241	MESA PLEGABLE TIPO MALETA MARCA LIFETIME F/15EE7	2241
5111-000111000233	SILLON EJECUTIVO MARCA SEDIX MODELO L300 F/51F0F	1773
5111-000111000226	MESA PLEGABLE DE 1.21 M LIFEIME BLANCA F/55772	1071
5111-000111000232	SILLON EJECUTIVO MARCA SEDIX MODELO L300 F/51F0F	1773
5111-000111000025	ESCRITORIO RECTANGULAR DE MELAMINA 180X60X75 1	258
5111-000111000295	SILLA SECRETARIAL MARCA SEDIX MODELO L125B EN TELA	1700
5111-000111000103	ESCRITORIO PENINSULAR DE 160 CM DE FRENTE Y LATERA	2879.99
5111-000111000252	SILLA SECRETARIAL MARCA SEDIX MODELO L125 F/DF7B7	1092.33
5111-000111000218	MAMPARA DE ACRILICO TRANSPARENTE FACT. FF1B9	1783.33
5111-000111000043	SILLA SECRETARIAL CON DESCANZABRAZOS TAPIZADA	171.68
5111-000111000210	ESTANTE TIPO ESQUELETO PARA ARCHIVO MUERTO	2774.68
5111-000111000200	ESCRITORIO	3979.17
5111-000111000046	SILLA SECRETARIAL CON DESCANZABRAZOS TAPIZADA	171.68
5111-000111000213	ESTANTE TIPO ESQUELETO PARA ARCHIVO MUERTOS	2774.68
5111-000111000277	SILLON EJECUTIVO MODELO E-6681 DE TELA F/B67C4	2310.34
5111-000111000026	ESCRITORIO RECTANGULAR DE MELAMINA 180X60X75 1	258
5111-000111000092	SILLA SECRETARIAL TAPIZADA EN TELA COLOR NEGRO	600
5111-000111000029	ODOMETRO MANUAL, RESOLUCION DE 10CM RANGO DE	250
5111-000111000268	ESTANTE METALICO REFORZADO COLOR CREMA F/55755	3532.2
5111-000111000227	ESCRITORIO EN L RADIAL DE 160 X 60 F/5C69E	4932
5111-000111000279	SILLON EJECUTIVO MODELO E-6681 COLOR NEGRO F/1B549	2330.26
5111-000111000258	ARCHIVERO DE 4 GAVETAS METALICO F/B7E0F	4576.5
5111-000111000206	ESTANTE TIPO ESQUELETO PARA ARCHIVO MUERTO	2774.69
5111-000111000271	SILLA SECRETARIAL MODELO E-21065 VINIL F/4F1DD	1498.33
5111-000111000278	SILLA SECRETARIAL SEDIX MODELO L100 F/3CF81	1150.6
5111-000111000021	KIT TURNADOR PARA INTERIORES MODELO TCP4-2Z-I	251.25
5111-000111000173	ESCRITORIO LOGAN CON LATERAL MELAMINA F/44297	5512
5111-000111000016	DOPPLER FETAL PANTALLA LCD A COLOR	206.25
5111-000111000073	SILLON EJECUTIVO TAPIZADO EN TELA COLOR NEGRO	375
5111-000111000002	LIBRERO LINEA TRADICIONAL	26.73
5111-000111000178	SILLA SECRETARIAL MARCA SEDIX MODELO L125B	990
5111-000111000321	SILLA SECRETARIAL MODELO L100, TAPIZADA EN TELA DE	1250

5111-000111000208	ESTANTE TIPO ESQUELETO PARA ARCHIVO MUERTO	2774.69
5111-000111000184	ESTANTE METALICO CON 5 ENTREPAÑOS F/8DFB4	1183.33
5111-000111000316	SILLA SECRETARIAL MODELO L100, TAPIZADA EN TELA DE	1250
5111-000111000060	ARCHIVERO METALICO 4 GAVETAS COLOR BEIGE	675.01
5111-000111000270	SILLA SECRETARIAL MODELO E-21065 VINIL F/4F1DD	1498.33
5111-000111000113	SILLA EJECUTIVA ASIENTO Y RESPALDO TAPIZADO EN PIE	3266.67
5111-000111000040	REFRIGERADOR	614.18
5111-000111000275	SILLON EJECUTIVO MARCA SEDIX MODELO L300 F/B67C4	2179.83
5111-000111000220	MAMPARA DE ACRILICO TRANSPARENTE FACT. FF1B9	1783.33
5111-000111000216	ESTANTE TIPO ESQUELETO PARA ARCHIVO MUERTO	2774.68
5111-000111000050	CENTRO DE TRABAJO QUE CONSTA DE 9 MODULOS	6264
5111-000111000194	SILLA PLEGABLE	619.67
5111-000111000181	SILLA SECRETARIAL MODELO L450 TAPIZADA EN TELA	1320
5111-000111000384	MESA PLEGABLE MARCA LIFETIME PORTAFOLIO DE	2210
5111-000111000370	SILLON EJECUTIVO MOD. EVOX - RESPALDO BAJO EN	7800
5111-000111000134	ESCRITORIO SECRETARIAL DE 120 CM DE FRENTE X 60 CM	2517.67
5111-000111000247	ESTANTE TIPO ESQUELETO PARA ARCHIVO F/DDEDD	3284.37
5111-000111000158	ESCRITORIO LINEA MEDITERRANEA DE 1.50 X	4369.79
5111-000111000159	SILLA SECRETARIAL GIANELLI TAP EN TELA COLOR NEGRO	1584
5111-000111000155	SILLA DE VISITA SIN BRAZOS TUB RED 7/8 TAPIZADA EN	509.41
5111-000111000330	SILLA DE VISITA MODELO L200, TAPIZADA EN TELA DE	895
5111-000111000332	ESCRITORIO METALICO 110X65 CM. SECRETARIAL	3480
5111-000111000139	SILLON CUBA CON CABECERA LINEA EJECUTIVA	1777.78
5111-000111000081	SILLA EJECUTIVA DE MALLA EN COLOR NEGRO	918.75
5111-000111000137	SILLA SECRETARIAL GIANELLI TAPIZADA EN TELA	1744.17
5111-000111000373	SILLA EJECUTIVA NEXTEP - TAPIZADA EN TELA COLOR	2100
5111-000111000149	SILLON EJECUTIVO RESPALDO ALTO	6131.95
5111-000111000093	SILLON EJECUTIVO RESPALDO ALTO CON MECANISMO DE	2895.36
5111-000111000157	SILLON EJECUTIVO REQUIEZ RESPALDO MEDIO RE-1201	3824.13
5111-000111000264	ESTANTE METALICO DE 2 METROS DE ALTO F/EE400	2078.33
5111-000111000172	SILLA DE OFICINA CON RESPALDO EN MALLA F/44297	944
5111-000111000138	SILLA SECRETARIAL GIANELLI TAPIZADA EN TELA	1744.17
5111-000111000120	LOTE DE 3 ARCHIVEROS DE 4 GAVETAS CORREDERA DE EX	7888
5111-000111000294	LIBRERO DE MADERA CON PUERTAS CORREDIZAS F/0F25C	14848
5111-000111000310	SILLA DE VISITA MARCA SEDIX L200 TAPIZADA EN TELA	895.01
5111-000111000336	SILLA TRUE INNOVATION GIANELLI ERGONOMICA, CON	2552
5111-000111000337	SILLA TRUE INNOVATION GIANELLI ERGONOMICA, CON	2552
5111-000111000089	SILLA GERENCIAL TAPIZADA EN TELA COLOR NEGRO CON	1496.4
5111-000111000349	SILLA PLEGABLE MARCA LIFETIME COLOR BLANCA	895.01
5111-000111000342	SILLA PLEGABLE MARCA LIFETIME COLOR BLANCA	895.01
5111-000111000345	SILLA PLEGABLE MARCA LIFETIME COLOR BLANCA	895.01
5111-000111000123	MESA PLEG RECT. 244X76 PLASTICO INFLADO 3 PIEZAS	4158.01
5111-000111000135	SILLA SECRETARIAL GIANELLI TAPIZADA EN TELA	1744.17
5111-000111000141	SILLON CUBA CON CABECERA LINEA EJECUTIVA	1777.78
5111-000111000124	LOTE DE SILLAS DE PLASTICO REF 30 PIEZAS	11969.77
5111-000111000084	ESCRITORIO SECRETARIAL DE 120 X 75 CON 1 PEDESTAL	1933.33
5111-000111000367	SILLA PLEGABLE MARCA LIFETIME COLOR BLANCA	895.01

5111-000111000312	SILLA DE VISITA MARCA SEDIX L200 TAPIZADA EN TELA	895.01
5111-000111000237	SILLON EJECUTIVO MARCA SEDIX MODELO L300 F/51F0F	1772.99
5111-000111000318	SILLA SECRETARIAL MODELO L100, TAPIZADA EN TELA DE	1250
5111-000111000143	ESCRITORIO LINEA LUX 1.60 X 0.60 X 0.75 MEDIDA ESP	2571.05
5111-000111000368	SILLA PLEGABLE MARCA LIFETIME COLOR BLANCA	895.01
5111-000111000359	SILLA PLEGABLE MARCA LIFETIME COLOR BLANCA	895.01
5111-000111000061	MODULO PENINSULAR SECRETARIAL INCLUYE: ESCRITORIO	930
5111-000111000338	BANCA DE ESPERA DE 3 PLAZAS, ACERO TUBULAR OVALADO	3800
5111-000111000071	DESPACHADOR DE AGUA	712.5
5111-000111000163	SILLA DE OFICINA CON RESPALDO EN MALLA F/DA9E0	944
5111-000111000274	SILLA SECRETARIAL MODELO L450 CON BRAZOS F/4F1DD	2175
5111-000111000176	ESTANTE REFORZADO CON POSTE CAL. 16 F/2167E	1856
5111-000111000185	SILLA OPERATIVA OFFIHO OHE-98 GRIS F/845E2C	3092.37
5111-000111000328	SILLA DE VISITA MODELO L200, TAPIZADA EN TELA DE	895
5111-000111000374	RIALTO MESA PLEGABLE BLANCO 240 CM X 76.9	2490
5111-000111000303	SILLA SECRETARIAL TRUE INNOVATIONS NEGRA F/CCFF3	2080
5111-000111000369	SILLA PLEGABLE MARCA LIFETIME COLOR BLANCA	895
5111-000111000302	BANCCA DE ESPERA DE 3 PLAZAS TELA NEGRA F/2BC5B	3575
5111-000111000127	DESPACHADOR DE AGUA MARCA WHIRLPOOL	2373.33
5111-000111000255	ARCHIVERO METALICO DE 4 GAVETAS F/1194C	4526.67
5111-000111000364	SILLA PLEGABLE MARCA LIFETIME COLOR BLANCA	895.01
5111-000111000378	SILLON DIVANO NIZA COLOR GRIS OSCURO. F/ 45EF8	8499
5111-000111000265	ESTANTE METALICO DE 2 METROS DE ALTO F/EE400E	2078.34
5111-000111000008	MODULOS DE MADERA CON URNA DE VIDRIO	31.25
5111-000111000080	SILLA EJECUTIVA DE MALLA EN COLOR NEGRO	918.75
5111-000111000323	SILLA SECRETARIAL MODELO L100, TAPIZADA EN TELA DE	1250.04
5111-000111000059	ARCHIVERO METALICO 4 GAVETAS COLOR BEIGE	675
5111-000111000099	ESCRITORIO DE TRABAJO CRISTAL TEMPLADO BLANCO	2879.99
5111-000111000272	SILLA SECRETARIAL MODELO E-21065 VINIL F/4F1DD	1498.33
5111-000111000045	SILLA SECRETARIAL CON DESCANZABRAZOS TAPIZADA	171.68
5111-000111000136	SILLA SECRETARIAL GIANELLI TAPIZADA EN TELA	1744.17
5111-000111000253	ARCHIVERO METALICO DE 4 GAVETAS NEGRO F/D9FF7	4614.17
5111-000111000350	SILLA PLEGABLE MARCA LIFETIME COLOR BLANCA	895.01
5111-000111000048	GABINETE TERMINADO EN ACERO RSISTENTE COLOR ARENA	524
5111-000111000366	SILLA PLEGABLE MARCA LIFETIME COLOR BLANCA	895.01
5111-000111000065	ARCHIVERO METALICO DE 4 GAVETAS COLOR NEGRO	861
5111-000111000064	ARCHIVERO METALICO DE 4 GAVETAS COLOR NEGRO	861
5111-000111000195	SILLA PLEGABLE	619.67
5111-000111000256	SILLON EJECUTIVO MODELO L500 F/1194C	3117.33
5111-000111000107	SILLA EJECUTIVA ASIENTO Y RESPALDO TAPIZADO EN PIE	3266.67
5111-000111000263	ESTANTE METALICO DE 2 METROS DE ALTO F/EE400	2078.33
5111-000111000266	ESTANTE METALICO REFORZADO COLOR CREMA F/55755	3532.2
5111-000111000053	SILLON CON DESCANZABRAZOS EN TELA DE IMPORTACION	720
5111-000111000187	SILLON GAMER SILLA PARA EJECUTIVOS OFFIHO F/845E2C	3972.04
5111-000111000245	ESTANTE TIPO ESQUELETO PARA ARCHIVO F/DDEDD	3284.38
5111-000111000175	ESTANTE REFORZADO CON POSTE CAL. 16 F/2167E	1856
5111-000111000186	SILLON GAMER SILLA PARA EJECUTIVOS OFFIHO F/845E2C	3972.04

5111-000111000361	SILLA PLEGABLE MARCA LIFETIME COLOR BLANCA	895.01
5111-000111000131	DESPACHADOR DE AGUA WHIRLPOOL MODELO WK-5012Q	2336.25
5111-000111000197	SILLA PLEGABLE	619.67
5111-000111000055	MUEBLE PARA OFICINA COMPUESTO DE CREDENZA Y	1220
5111-000111000192	MESA REDONDA	2296.67
5111-000111000035	ESCRITORIO MODULAR PENINSULAR EN L AGLOMERADO	425
5111-000111000196	SILLA PLEGABLE	619.67
5111-000111000162	SILLON EJECUTIVO EN TELA OFFIHO OHE-75 F/7CD38	2400
5111-000111000027	ESCRITORIO RECTANGULAR DE MELAMINA 180X60X75 1	258
5111-000111000198	SILLA PLEGABLE	619.68
5111-000111000347	SILLA PLEGABLE MARCA LIFETIME COLOR BLANCA	895.01
5111-000111000094	SILLA SECRETARIAL TAPIZADA EN TLA COLOR NEGRO	660
5111-000111000315	SILLA SECRETARIAL MARCA SEDIX MPDELO L125B	1700
5111-000111000082	LOTE DE 24 ESCRITORIOS DE TRABAJO DE 60 CM DE	16815.36
5111-000111000376	SILLA SECRETARIAL MODELO L450, RECLINABLE TAPIZADA	2410
5111-000111000049	CENTRO DE TRABAJO QUE CONSTA DE 6 MODULOS	4176
5111-000111000177	ESTANTE REFORZADO CON POSTE CAL. 16 F/2167E	1856
5111-000111000254	ESCRITORIO PARA COMPUTADORA XTECH F/D9FF7	1553.75
5111-000111000267	ESTANTE METALICO REFORZADO COLOR CREMA F/55755	3532.2
5111-000111000010	MODULOS DE MADERA CON URNA DE VIDRIO	31.25
5111-000111000164	ESCRITORIO LOGAN 120 CM MELAMINA 19 MM F/DA9E0	1984
5111-000111000001	LIBRERO LINEA TRADICIONAL	26.73
5111-000111000387	SILLA PLEGABLE MARCA LIFETIME BLANCA. F/ 85C0C	930
5111-000111000133	SILLA SECRETARIAL MODELO L125 NEGRA	758.33
5111-000111000034	LOTE DE EQUIPAMIENTO PARA CENTRO COMUNITARIO	12400
5111-000111000305	SILLA DE VISITA MARCA SEDIX L200 TAPIZADA EN TELA	895.01
5111-000111000240	MESA PLEGABLE TIPO MALETA MARCA LIFETIME F/15EE7	2241
5111-000111000150	SILLON EJECUTIVO RESPALDO EN MALLA	2041.02
5111-000111000222	ESTANTE TIPO ESQUELETO PARA ARCHIVO FACT.B47A6	2699.85
5111-000111000028	ARCHIVERO METALICO 4 GAVETAS	250
5111-000111000171	SILLA DE OFICINA CON RESPALDO EN MALLA F/44297	944
5111-000111000153	SILLA DE VISITA SIN BRAZOS TUB RED 7/8 TAPIZADA EN	509.41
5111-000111000221	ESTANTE TIPO ESQUELETO PARA ARCHIVO FACT.B47A6	2699.85
5111-000111000182	ARCHIVERO METALICO DE 4 GAVETAS F/8DFB4	4083.33
5111-000111000068	ARCHIVERO METALICO DE 4 GAVETAS COLOR NEGRO	861
5111-000111000183	ESTANTE METALICO CON 5 ENTREPAÑOS F/8DFB4	1183.33
5111-000111000030	ODOMETRO MANUAL, RESOLUCION DE 10CM RANGO DE	250
5111-000111000242	MESA PLEGABLE TIPO MALETA MARCA LIFETIME F/15EE7	2240.99
5111-000111000324	SILLA DE VISITA MODELO L200, TAPIZADA EN TELA DE	895
5111-000111000151	SILLON EJECUTIVO RESPALDO EN MALLA	2041.02
5111-000111000190	MESA PLEGABLE DE 240 MTS	1560.01
5111-000111000169	SILLA DE OFICINA CON RESPALDO EN MALLA F/44297	944
5111-000111000052	MODULO EJECUTIVO CONSTA DE ESCRITORIO, PUENTE,	1980
5111-000111000212	ESTANTE TIPO ESQUELETO PARA ARCHIVO MUERTO	2774.68
5111-000111000215	ESTANTE TIPO ESQUELETO PARA ARCHIVO MUERTO	2774.68
5111-000111000204	ESTANTE TIPO ESQUELETO PARA ARCHIVO MUERTO	2774.69
5111-000111000145	SILLA DE VISITA S/BRAZOS TUB. RED 7/8	509.41

5111-000111000229	ESCRITORIO EN L RADIAL DE 160 X 60 F/5C69E	4932
5111-000111000236	SILLON EJECUTIVO MARCA SEDIX MODELO L300 F/51F0F	1772.99
5111-000111000239	MESA PLEGABLE TIPO MALETA MARCA LIFETIME F/15EE7	2241
5111-000111000314	SILLA DE VISITA MARCA SEDIX L200 TAPIZADA EN TELA	895.01
5111-000111000311	SILLA DE VISITA MARCA SEDIX L200 TAPIZADA EN TELA	895.01
5111-000111000307	SILLA DE VISITA MARCA SEDIX L200 TAPIZADA EN TELA	895.01
5111-000111000086	MESA DE JUNTAS SEMIOVALADA 180 X 120 CMS	2175
5111-000111000087	SILLA OPERATIVA DE 2 PALANCAS USO RUDO TAPIZADA	1740
5111-000111000306	SILLA DE VISITA MARCA SEDIX L200 TAPIZADA EN TELA	895.01
5111-000111000382	MESA PLEGABLE MARCA LIFETIME PORTAFOLIO DE	3060
5111-000111000106	SILLA EJECUTIVA ASIENTO Y RESPALDO TAPIZADO EN PIE	3266.67
5111-000111000167	SILLA DE OFICINA CON RESPALDO EN MALLA F/1F909	1016.32
5111-000111000202	SILLON EJECUTIVO RESPALDO ALTO VINIPIEL	5200
5111-000111000168	ESCRITORIO VALKA CON PEDESTAL F/1F909	4463.68
5111-000111000377	SILLA SECRETARIAL MODELO L450, RECLINABLE TAPIZADA	2410
5111-000111000207	ESTANTE TIPO ESQUELETO PARA ARCHIVO MUERTO	2774.69
5111-000111000379	SILLON SEMI EJECUTIVO MODELO EP-15551, TAPIZ	2650
5111-000111000319	SILLA SECRETARIAL MODELO L100, TAPIZADA EN TELA DE	1250
5111-000111000148	ARCHIVERO LINEA METALICA 4 GAV. CARTA/OFI.	2133.52
5111-000111000297	SILLA SECRETARIAL MARCA SEDIX MODELO L125B EN TELA	1700
5111-000111000333	SILLA DE OFICINA LINEA ITALIA ERGONOMICA MOD.	2842
5111-000111000152	SILLON EJECUTIVO RESPALDO EN MALLA	2041.02
5111-000111000371	ESCRITORIO RECTANGULAR DE 120 CM DE FRENTE X 60 CM	4250.01
5111-000111000096	DISPLAY DE ALUMINIO 2.88 X 2.18	6428.33
5111-000111000383	MESA PLEGABLE MARCA LIFETIME PORTAFOLIO DE	3060
5111-000111000023	ESCRITORIO RECTANGULAR DE MELAMINA 180X60X75 1	258
5111-000111000248	SILLA SECRETARIAL MARCA SEDIX MODELO L125 F/6880A	1082.67
5111-000111000228	ESCRITORIO EN L RADIAL DE 160 X 60 F/5C69E	4932
5111-000111000031	ARCHIVERO METALICO 4 GAVETAS	250
5111-000111000203	ESTANTE TIPO ESQUELETO PARA ARCHIVO MUERTO	2774.69
5111-000111000191	MESA PLEGABLE DE 240 MTS	1560
5111-000111000042	SILLON EJECUTIVO CON DESCANZABRAZOS EN TELA COLOR	613.33
5111-000111000339	BANCA DE ESPERA DE 3 PLAZAS, ACERO TUBULAR OVALADO	3800
5111-000111000296	SILLA SECRETARIAL MARCA SEDIX MODELO L125B EN TELA	1700
5111-000111000260	MESA PLEGABLE DE 1.21 MTS. LIFETIME BLANCA F/OB8B1	1160
5111-000111000300	SIN EFECTO	3360
5111-000111000308	SILLA DE VISITA MARCA SEDIX L200 TAPIZADA EN TELA	895.01
5111-000111000154	SILLA DE VISITA SIN BRAZOS TUB RED 7/8 TAPIZADA EN	509.41
5121-000121000072	LITERA IND. TUBO CUADRADO FACTURA 7E73F	3500
5121-000121000021	6 CAJONERAS Y ESPEJO	7080
5121-000121000019	LOTE DE 6 BANCOS DE PEDICURE	1984.02
5121-000121000082	LONAS DE USO RUDO DE 10.5 X 7.5 MTS. F/C00EC	24344.77
5121-000121000005	LAVADORA DE PELO CON TARJA (HIDRAULICOS) CON	3480
5121-000121000028	CARPAS DE 4 AGUAS DE 5 X 10 MTS CON ESTRUCTURA DE	14999.7
5121-000121000020	3 BANCA VICTORIA	3000
5121-000121000011	MESA PARA MANICURA CON TRES CAJONES COLORES VIVOS	1360
5121-000121000073	LITERA IND. TUBO CUADRADO FACTURA 7E73F	3500

5121-000121000014	MESA PARA MANICURA CON TRES CAJONES COLORES VIVOS	1360
5121-000121000069	LITERA IND. TUBO CUADRADO FACTURA 7E73F	3500
5121-000121000070	LITERA IND. TUBO CUADRADO FACTURA 7E73F	3500
5121-000121000027	VITRINA CON 2 ENTREPAÑOS VIDRIO DE 6 Y 4 CON	2100
5121-000121000060	FUNDA PARA CARPA 4 AGUAS 5 X 10 MTS	8109.5
5121-000121000025	CARPA DE 4 AGUAS CON ESTRUCTURA EN FIERRO	10999.98
5121-000121000015	MESA PARA MANICURA CON TRES CAJONES COLORES VIVOS	1360
5121-000121000001	VITRINAS DE MADERA	87.5
5121-000121000081	LONAS DE USO RUDO DE 10.5 X 7.5 MTS. F/C00EC	24344.77
5121-000121000004	SILLON TAPIZAD EN PIEL DE ALTA DURACION EN COLOR	477.25
5121-000121000026	CARPA DE 4 AGUAS CON ESTRUCTURA EN FIERRO	10999.98
5121-000121000029	CARPAS DE 4 AGUAS DE 5 X 10 MTS CON ESTRUCTURA DE	14999.7
5121-000121000003	LOTE DE EQUIPAMIENTO PARA CENTRO COMUNITARIO	17598.64
5121-000121000010	LAVADORA DE PELO CON TARJA (HIDRAULICOS) CON	3480
5121-000121000071	LITERA IND. TUBO CUADRADO FACTURA 7E73F	3500
5121-000121000000	VITRINAS DE MADERA	87.5
5121-000121000078	LITERA IND. TUBO CUADRADO FACTURA 7E73F	3500
5121-000121000074	LITERA IND. TUBO CUADRADO FACTURA 7E73F	3500
5121-000121000002	REFRIGERADOR 1 PUERTA	233.8
5121-000121000061	FUNDA PARA CARPA 4 AGUAS 5 X 10 MTS	8109.5
5121-000121000012	MESA PARA MANICURA CON TRES CAJONES COLORES VIVOS	1360
5121-000121000008	LAVADORA DE PELO CON TARJA (HIDRAULICOS) CON	3480
5121-000121000022	CARPA DE 4 AGUAS CON ESTRUCTURA EN FIERRO	10999.98
5121-000121000023	CARPA DE 4 AGUAS CON ESTRUCTURA EN FIERRO	10999.98
5121-000121000083	LONAS DE USO RUDO DE 10.5 X 7.5 MTS. F/C00EC	24344.77
5121-000121000057	FUNDA PARA CARPA 4 AGUAS 5 X 10 MTS	8109.5
5121-000121000077	LITERA IND. TUBO CUADRADO FACTURA 7E73F	3500
5121-000121000076	LITERA IND. TUBO CUADRADO FACTURA 7E73F	3500
5121-000121000018	LOTE DE 6 SILLONES DE CORTE CROMADO	5459.14
5121-000121000007	LAVADORA DE PELO CON TARJA (HIDRAULICOS) CON	3480
5121-000121000048	LOTE DE 15 LOCKERS	30954.6
5121-000121000055	FUNDA PARA CARPA 4 AGUAS 5 X 10 MTS	8109.5
5121-000121000006	LAVADORA DE PELO CON TARJA (HIDRAULICOS) CON	3480
5121-000121000017	LOTE DE 6 SILLONES DE CORTE INFANTIL	4879.98
5121-000121000079	LITERA IND. TUBO CUADRADO FACTURA 7E73F	3500
5121-000121000075	LITERA IND. TUBO CUADRADO FACTURA 7E73F	3500
5121-000121000062	FUNDA PARA CARPA 4 AGUAS 5 X 10 MTS	8109.5
5121-000121000056	FUNDA PARA CARPA 4 AGUAS 5 X 10 MTS	8109.5
5121-000121000080	LONAS DE USO RUDO DE 10.5 X 7.5 MTS. F/C00EC	24344.77
5121-000121000047	LOTE DE 30 LITERAS	116301.6
5121-000121000053	CAMA MAT. AMSTERDAM	1680.01
5121-000121000066	CARPA COMPLETA MODELO DE 4 AGUAS 5X10 MTS	17545.5
5121-000121000067	CARPA COMPLETA MODELO DE 4 AGUAS 5X10 MTS	17545.5
5121-000121000063	FUNDA PARA CARPA 4 AGUAS 5 X 10 MTS	8109.5
5121-000121000068	CARPA COMPLETA MODELO DE 4 AGUAS 5X10 MTS	17545.5
5121-000121000064	CARPA COMPLETA MODELO DE 4 AGUAS 5X10 MTS	17545.5
5121-000121000052	CAMA MAT. LIBANO	1680.01

5121-000121000065	CARPA COMPLETA MODELO DE 4 AGUAS 5X10 MTS	17545.5
5121-000121000050	COLCHON POCKET MAT RESTONIC	5529.99
5121-000121000059	FUNDA PARA CARPA 4 AGUAS 5 X 10 MTS	8109.5
5121-000121000058	FUNDA PARA CARPA 4 AGUAS 5 X 10 MTS	8109.5
5121-000121000009	LAVADORA DE PELO CON TARJA (HIDRAULICOS) CON	3480
5121-000121000051	COLCHON POCKET MAT RESTONIC	5529.99
5121-000121000054	REFRIGERADOR	4340
5121-000121000024	CARPA DE 4 AGUAS CON ESTRUCTURA EN FIERRO	10999.98
5121-000121000016	MESA PARA MANICURA CON TRES CAJONES COLORES VIVOS	1359.98
5121-000121000013	MESA PARA MANICURA CON TRES CAJONES COLORES VIVOS	1360
5131-000131000001	CUADRO AL OLEO SOBRE TELA EN MEDIDAS DE 60 X 80 CM	5220
5131-000131000000	CUADRO AL OLEO SOBRE TELA EN MEDIDAS DE 60 X 80 CM	5220
5131-000131000003	CUADRO AL OLEO SOBRE TELA 60 X 80 CMS DEL PADRE	5220
5131-000131000004	CUADRO AL OLEO SOBRE TELA 60 X 80 CMS DEL ARTISTA	5220
5131-000131000002	CUADRO AL OLEO SOBRE TELA 60 X 80 CMS DEL DR.	5220
5133-000133000000	ESCULTURA DE BRONCE (MANOS)	251344.16
5133-000133000003	PERGAMINO IMPRESO EN TELA DE SEDA BLANCA	5800
5151-000151000678	IMPRESORA MULTIFUNCIONAL BROTHER INKBENEFIT TANK	17400
5151-000151000483	COMPUTADORA DE ESCRITORIO DELL MODELO VOSTRO 3471	5300
5151-000151000651	COMPUTADORA GHIA MOD. 2974 FRONTIER SLIM NS CPU:	16240
5151-000151000642	DISCO DURO EXTERNO DE 1 TBY MARCA ADATA HD650	1230
5151-000151000457	COMPUTADORA DE ESCRITORIO HP 285 G3 MT, RYZEN3-	1578.89
5151-000151000573	COMPUTADORA DE ESCRITORIO DELL VOSTRO 3681 F/31BF6	12832.5
5151-000151000478	COMPUTADORA DE ESCRITORIO HP MODELO 280 G3	4516.67
5151-000151000668	LAPTOP LENOVO IDEA PAD 3 L6 C17 8 GB 512 SD. F/ B5	17999.25
5151-000151000475	IMPRESRORA LASER HP PRO M404N-4800X600 DPI	1305.55
5151-000151000414	MULTIFUNCIONAL	370
5151-000151000667	AIO DELL C15 12GB 1TB 256 SD. F/52929	28499
5151-000151000683	COMPUTADORA DE ESCRITORIO MARCA DELL MODELO VOSTRO	20997
5151-000151000530	IMPRESORA HP B/N NEVERSTOP LASER 1000W F/2ED1C	2552
5151-000151000515	FUENTE DE PODER DE 14 VOLTS DE PTZ FACT/F4126	465.61
5151-000151000529	IMPRESORA HP LASERJET PRO M404DW F/2ED1C	4408
5151-000151000566	NOBREAK MARCA SOLA BASIC MODELO NBKS 1000 F/9A155	1529.99
5151-000151000547	TABLET MARCA SAMSUNG GALAXY TB S6 LITE F/C3680	8666.67
5151-000151000461	NO BREAK APC BX800L-LM, 800 VA, 400W, 120V ENT-SAL	297.73
5151-000151000546	MULTIFUNCIONAL MARCA EPSON MODELO L5190 F/82B51	4566.67
5151-000151000424	COMP. ESCRITORIO HP MOD 280 G3, SFF 1TB DISC DURO	1869
5151-000151000421	IMPRESORA EPSON L1300 C11CD81301 SISTEMA DE TINTA	1387
5151-000151000435	Multifuncional Epson Econtank L3110 33 ppm negro y	375.55
5151-000151000631	ROUTER INALAMBRICO MARCA LINKSYS MR8300 AC2200	3340
5151-000151000666	COMPUTADORA DE ESCRITORIO DELL VOSTRO 3710, N/S:	20120
5151-000151000664	IMPRESORA MULTIFUNCIONAL CANON PIXMAG G4110	6248
5151-000151000430	TELEFONO INALAMBRICO CON 2 AURICULARES	191.11
5151-000151000646	COMPUTADORA GHIA MOD. 2973 FRONTIER SLIM. NO. DE	15999.99
5151-000151000492	LAPTOP MARCA HP MODELO 240 G7 F/0923C	6200
5151-000151000513	NO BREAK APC	765
5151-000151000598	CPU DE ESCRITORIO DELL VOSTRO 3861 F/774BF	12765.8

5151-000151000447	LECTOR BIOMETRICO USB P/TIEMPO Y ASISTENCIA	205.56
5151-000151000675	COMPUTADORA VORAGO SLIM BAY 4 F/ 5BB1D	16600
5151-000151000449	COMPUTADORA DE ESCRITORIO HP SERIE CPU: 8CG8496233	1906.94
5151-000151000450	Multifuncional Epson Econtank L3110 33 ppm negro y	483.33
5151-000151000466	Impresora epson ecotank L1300, 30 PPM negro,	2416.67
5151-000151000684	COMPUTADORA IMAC 24 CHIP M1 DE APPLE CON CPU	64000
5151-000151000441	LAPTOP MARCA LENOVO IDEAPAD 320-A5ABR, AMD A12	1461.11
5151-000151000661	MULTIFUNCIONAL MARCA EPSON MODELO L3250	5680
5151-000151000589	LAPTOP MARCA DELL MODELO INSPIRON 153505 F/C153E	14491.94
5151-000151000637	MULTIFUNCIONAL MARCA EPSON MODELO L6270 N/S:	9050
5151-000151000476	COMPUTADORA GHIA PRONTIER PCGHIA MOD. 2533 SLIM	3447.78
5151-000151000460	MULTIFUNCIONAL EPSON MODELO L3110	533.33
5151-000151000462	COMPUTADORA DE ESCRITORIO HP 285 G3, MT, PROCES.	2049.33
5151-000151000486	COMPUTADORA DE ESCRITORIO DELL MODELO VOSTRO 3471	6333.33
5151-000151000443	Multifuncional marca epson modelo L575	608.89
5151-000151000630	LAPTOP LENOVO IDEAPAD 3, PROCESADOR CORE i5,	20996
5151-000151000439	KIT TELEFONO INALAMBRICO PANASONIC KX-TG1712	163.33
5151-000151000629	COMPUTADORA VORAGO SLIM BAY 4 - PROCESADOR INTEL	17516
5151-000151000632	DISCO DURO DE ESTADO SOLIDO DE 480GB KINGSTON.	1335
5151-000151000451	Multifuncional Epson Econtank L3110 33 ppm negro y	483.33
5151-000151000669	MONITOR VORAGO 19.5 LED WIDESCREEN 201	2320
5151-000151000490	LAPTOP MARCA HP N/S 5CG9321GZW F/E65D45	6200
5151-000151000500	LAPTOP HP 245 G7 PROCESADOR AMD RYZEN 3 F/3997B	4409.61
5151-000151000643	MULTIFUNCIONAL MARCA EPSON MODELO L3210, SISTEMA	5000.01
5151-000151000480	COMPUTADORA DE ESCRITORIO DELL MODELO VOSTRO 3471	7996.67
5151-000151000609	LECTOR BIOMETRICO FACIAL Y HUELLA DIGITAL F/9FA16	2888.89
5151-000151000636	MULTIFUNCIONAL MARCA EPSON MODELO L6270 N/S:	9050
5151-000151000488	HUB SWITCH HP 142-24G-2SFP (JH017A)	2413.44
5151-000151000489	IMPRESORA HP OFFICEJET 200 PORTATIL F/8b193	1918.75
5151-000151000470	LAPTOP LENOVO IDEAPAD YOGA 530-14-ARR, PANTALLA DE	2819.45
5151-000151000592	COMPUTADORA HP 280 G5 SSF 8GB EN RAM F/7E52F	14790
5151-000151000495	COMPUTADORA DE ESCRITORIO HP PRODESK 405G4 F/E9A56	5258.67
5151-000151000484	COMPUTADORA DE ESCRITORIO DELL MODELO VOSTRO 3471	7996.67
5151-000151000512	MULTIFUNCIONAL MARCA EPSON MODELO L3110 33 PAGINAS	1770.83
5151-000151000497	MULTIFUNCIONAL INYECCIÓN A COLOR MARCA HP F/15D96	1891.11
5151-000151000503	COMPUTADORA DE ESCRITORIO GUIA FRONTIER F/72945	9692.45
5151-000151000397	CPU MINITORRE PROC. AMD RYZEN5-2400G 1TB DD, 6 GB	388.6
5151-000151000615	ROUTER INALAMBRICO MARCA LINKSYS MR8300 AC2200	3540
5151-000151000454	Multifuncional Epson Econtank L3110 33 ppm negro y	469.44
5151-000151000591	CONTROL DE ASISTENCIA MARCA ZK TECO F/554FC	3077.22
5151-000151000394	COMPUTADORA PRC. INTEL CORE I3 7100 6GB, DDR4 2133	333.5
5151-000151000635	COMPUTADORA DE ESCRITORIO MARCA DELL MODELO VOSTRO	18630
5151-000151000570	LAPTOP LENOVO IDEAPAD 3 DISCO DURO 1TB F/31BF6	11549.25
5151-000151000602	NO BREAK APC MODELO BX600L-LM 600VA/300W F/878B2	1288.89
5151-000151000455	LAPTOP MARCA LENOVO IDEAPAD YOGA 530-14-ARR	3055.56
5151-000151000416	LAPTOP PANTALLA 14 PRC. AMD RYEN3-2200U 4GB SSD	2128.6
5151-000151000425	COMP. ESCRITORIO HP MOD 280 G3, SFF 1TB DISC DURO	1869

5151-000151000660	MULTIFUNCIONAL MARCA EPSON MODELO L3250	5680
5151-000151000493	LAPTOP MARCA HP MODELO 240 G7 F/4F055	6200
5151-000151000526	COMPUTADORA DE ESCRITORIO DESKTOP F/A2009	11840.01
5151-000151000633	CPU GHIA FRONTIER SLIM- PROCESADOR INTEL CORE I3	17748
5151-000151000446	LECTOR BIOMETRICO USB P/TIEMPO Y ASISTENCIA	205.56
5151-000151000458	NO BREAK APC BACK-UPS ES 600 VA, 120 V	540
5151-000151000415	COMPUTADORA PROC. CORE I3-6100 4 GB MEM 1000 MB	1465
5151-000151000440	KIT TELEFONO INALAMBRICO PANASONIC KX-TG1712	163.33
5151-000151000423	COMP. ESCRITORIO HP MOD 280 G3, SFF 1TB DISC DURO	1869
5151-000151000474	LAPTOP MARCA ACER MODELO ASPIRE 3 A315-53	3005
5151-000151000541	COMPUTADORA DE ESCRITORIO MARCA DELL F/4CB0C	12000
5151-000151000431	KIT TELEFONO INALAMBRICO PANASONIC KX-TG1712	172.22
5151-000151000428	Impresora Multifuncional HP INK TANK 315, sistema	351.11
5151-000151000405	COMPUTADORA WORKSTATION PROC. INTER CORE	425
5151-000151000656	MULTIFUNCIONAL MARCA EPSON MODELO L3210, SISTEMA	5450
5151-000151000558	TABLET MARCA SAMSUNG GALAXY TB S6 LITE F/C3680	8666.67
5151-000151000468	COMPUTADORA DE ESCRITORIO MARCA HP MODELO 285 G3	1995
5151-000151000522	COMPUTADORA AIO A9 FACTURA 2288B	8428.67
5151-000151000535	COMPUTADORA DE ESCRITORIO HP PRODESK FACT 3A376	10666.67
5151-000151000426	COMP. ESCRITORIO HP MOD 280 G3, SFF 1TB DISC DURO	1869
5151-000151000514	COMPUTADORA PORTATIL 2 EN 1 LENOVO F/5CBED	14242.22
5151-000151000408	COMPUTADORA WORKSTATION PROC. INTER CORE	425
5151-000151000606	LECTOR BIOMETRICO FACIAL Y HUELLA DIGITAL F/9FA16	2888.89
5151-000151000404	DISCO DURO EN ESTADO SOLIDO 960 GB	141.05
5151-000151000406	COMPUTADORA WORKSTATION PROC. INTER CORE	425
5151-000151000453	IMPRESORA HP OFFICEJET 200 MOBILE PORTATIL	555.56
5151-000151000463	COMPUTADORA DE ESCRITORIO HP 285 G3, MT, PROCES.	2049.33
5151-000151000479	COMPUTADORA DE ESCRITORIO DELL MODELO VOSTRO 3471	6333.33
5151-000151000400	COMPUTADORA GABINETE SFF RPOC. INTEL CI3-7100 4GB	327.5
5151-000151000524	TELEFONO INALAMBRICO PANASONIC FACTURA 64CB7	1022.23
5151-000151000422	COMP. ESCRITORIO HP MOD 280 G3, SFF 1TB DISC DURO	1869
5151-000151000628	COMPUTADORA HP MODELO 280 SFF G5 SISTEMA OPERATIVO	18030.01
5151-000151000411	NO BREAK INTERACTIVO SMARTPRO-3000VA 12V, 2880 KW	669.61
5151-000151000625	COMPUTADORA HP PRODESK 400 G6 DM- PROCESADOR	22040
5151-000151000578	MULTIFUNCIONAL MARCA EPSON MODELO L3110 F/DF7B7	4849.44
5151-000151000601	PACKAGE HP DNJ T830 36 (PLOTTER) F/C30AA	113666.67
5151-000151000681	MODEM TP LINK INCLUYE INSTALACION Y CABLEADO	4524
5151-000151000650	MULTIFUNCIONAL MARCA EPSON MODELO L3210, SISTEMA	5000
5151-000151000677	LAPTOP LENOVO, MODELO IDEA PAD 3. NS: 82KU003XL	19500.01
5151-000151000604	NO BREAK APC MODELO BX600L-LM 600VA/300W F/878B2	1288.89
5151-000151000417	LAPTOP PORTATIL PAMTALLA 15.6 PROC. INTEL CI5-825O	2349
5151-000151000516	TABLETA SAMSUNG GALAXY	3916.67
5151-000151000549	TABLET MARCA SAMSUNG GALAXY TB S6 LITE F/C3680	8666.67
5151-000151000569	MULTIFUNCIONAL MARCA EPSON MODELO L3110 F/OF8C5	3825
5151-000151000527	COMPUTADORA DE ESCRITORIO DESKTOP F/A2009	11840
5151-000151000610	TRITURADORA DE PAPEL, FELLOWES MOD. 99CI F/9AD2D	11422.22
5151-000151000395	COMPUTADORA PRC. INTEL CORE I3 7100 6GB, DDR4 2133	333.5

5151-000151000519	TELEFONO INALAMBRICO MOTOROLA FACTURA 2288B	944.41
5151-000151000645	LAPTOP MARCA HP MODELO 245 G8, 480GB DE DISCO DURO	15000
5151-000151000407	COMPUTADORA WORKSTATION PROC. INTER CORE	425
5151-000151000402	COMPUTADORA GABINETE SFF RPOC. INTEL CI5-6500 8GB	391.5
5151-000151000399	COMPUTADORA GABINETE SFF RPOC. INTEL CI3-7100 4GB	327.5
5151-000151000614	DISCO DURO EXTERNO DE 2 TBY MARCA ADATA F/34217	1750
5151-000151000583	MULTIFUNCIONAL MARCA EPSON MODELO L3110 F/D9FF7	3947.22
5151-000151000575	KIT DE TELÉFONOS INALAMBRICOS PANASONIC F/47EFB	1228.89
5151-000151000579	MULTIFUNCIONAL MARCA EPSON MODELO L3110 F/DF7B7	4849.44
5151-000151000485	MULTIFUNCIONAL EPSON MODELO L5190 FACTURA EDCD1	1600
5151-000151000487	DISCO DURO SSD DCR500R SATA 2.5 SEDCR500R 1920	3753.24
5151-000151000561	TABLET MARCA SAMSUNG GALAXY TB S6 LITE F/C3680	8666.67
5151-000151000557	TABLET MARCA SAMSUNG GALAXY TB S6 LITE F/C3680	8666.67
5151-000151000554	TABLET MARCA SAMSUNG GALAXY TB S6 LITE F/C3680	8666.67
5151-000151000540	COMPUTADORA DE ESCRITORIO MARCA DELL F/4CB0C	12000
5151-000151000472	SCANER TIPO ADF, HP SCANJET PRO 3000 S3, CAP. 50	2218.5
5151-000151000413	MULTIFUNCIONAL	370
5151-000151000418	MULTIFUNCIONAL	348
5151-000151000432	Control de asistencia marca ZK teco modelo LX50	161.67
5151-000151000433	Multifuncional marca epson modelo L575	608.89
5151-000151000532	UPS No. BREAK DCP R-SMART1010, 1000 VA F/6838B	3480
5151-000151000585	COMPUTADORA DE ESCRITORIO DELL VOSTRO 3681 F/271E5	13716.11
5151-000151000594	NO BREAK APC MODELO BE600M1LM 600VA F/1853F	1735.14
5151-000151000597	NO BREAK DE 520 VA MARCA GHIA F/02070	835.28
5151-000151000577	COMPUTADORA DE ESCRITORIO DELL VOSTRO 3681 F/695bc	16361.11
5151-000151000562	TABLET MARCA SAMSUNG GALAXY TB S6 LITE F/C3680	8666.67
5151-000151000605	MONITOR ACER MOD. V206HQL 19.5 VGA F/6B9C6	2346.67
5151-000151000620	TABLETA GRAFICA WACOM INTUOS, CREATIVE PEN SMALL	2204
5151-000151000593	NO BREAK APC UPS BV500 VA-120V-300W F/4FDF1	1266.67
5151-000151000568	MULTIFUNCIONAL MARCA EPSON MODELO L3110 F/62177	3675
5151-000151000600	ESCANER WF EPSON ES-300W PORTATIL F/7E027	8690.33
5151-000151000448	LECTOR BIOMETRICO USB P/TIEMPO Y ASISTENCIA	205.56
5151-000151000434	Multifuncional Epson Econtank L3110 33 ppm negro y	375.55
5151-000151000638	COMPUTADORA GHIA PCGHIA 2973 FRONTIER SLIM No.	16124
5151-000151000467	NO BREAK UPS INTERACTIVO SMARTPRO MARCA TRIPP LITE	3886.67
5151-000151000471	CPU GHIA FRONTIER PCGHIA MOD. 2533 SLIM INTEL CORE	2758.22
5151-000151000464	NO BREAK APC BX800L-LM, 800 VA, 400W, 120V ENT-SAL	297.73
5151-000151000420	NIVEL AUTOMATICO LEICA NA728	1815.31
5151-000151000427	COMP. ESCRITORIO DELL MOD INSPIRON SMALL DESKTOP	1176
5151-000151000649	COMPUTADORA DE ESCRITORIO DELL MOD. VOSTRO 3681	20000
5151-000151000588	NO BREAK APC BACK UPS ES 600VA 120V F/2C5C6	1280.83
5151-000151000624	COMPUTADORA HP PRODESK 400 G6 DM- PROCESADOR	22040
5151-000151000612	TELEFONO INALAMBRICO DIGITAL MOTOROLA F/AD30D	2154.17
5151-000151000506	NO BREAK	811.11
5151-000151000482	COMPUTADORA DE ESCRITORIO DELL MODELO VOSTRO 3471	7996.66
5151-000151000586	MONITOR VORAGO 19.5 LED MOD. W19204 F/2C5C6	2102.5
5151-000151000611	MULTIFUNCIONAL MARCA EPSON MODELO L3110 F/B4625	4207.5

5151-000151000401	COMPUTADORA GABINETE SFF RPOC. INTEL CI5-6500 8GB	391.5
5151-000151000647	QUEMADOR DVD EXTERNO MARCA LITEON EBAU108	555
5151-000151000501	LAPTOP HP 245 G7 PROCESADOR AMD RYZEN 3 F/3997B	4409.61
5151-000151000504	COMPUTADORA DE ESCRITORIO LENOVO MODELO THINK	11194.44
5151-000151000507	NO BREAK	811.11
5151-000151000505	MULTIFUNCIONAL	2755.56
5151-000151000496	MULTIFUNCIONAL MARCA EPSON MODELO L3110 F/ B1E3A	1513.34
5151-000151000502	LAPTOP HP 245 G7 PROCESADOR AMD RYZEN 3 F/3997B	4409.61
5151-000151000608	LECTOR BIOMETRICO FACIAL Y HUELLA DIGITAL F/9FA16	2888.89
5151-000151000671	MULTIFUNCIONAL MARCA EPSON MODELO L3250	5190
5151-000151000670	MULTIFUNCIONAL MARCA EPSON MODLEO ECOTANK	8500
5151-000151000622	LAPTOP ASUSU VIVOBOOK F/20AFF	24998.99
5151-000151000607	LECTOR BIOMETRICO FACIAL Y HUELLA DIGITAL F/9FA16	2888.89
5151-000151000553	TABLET MARCA SAMSUNG GALAXY TB S6 LITE F/C3680	8666.67
5151-000151000552	TABLET MARCA SAMSUNG GALAXY TB S6 LITE F/C3680	8666.67
5151-000151000556	TABLET MARCA SAMSUNG GALAXY TB S6 LITE F/C3680	8666.67
5151-000151000398	IMPRESORA TECNOLOGIA DE INYECCION DE TINTA	361.25
5151-000151000412	NO BREAK INTERACTIVO SMARTPRO-3000VA 12V, 2880 KW	669.61
5151-000151000456	COMPUTADORA DE ESCRITORIO HP 285 G3 MT, RYZEN3-	1578.89
5151-000151000396	CPU MINITORRE PROC. AMD RYZEN5-2400G 1TB DD, 6 GB	388.6
5151-000151000403	COMPUTADORA GABINETE SFF RPOC. INTEL CI5-6500 8GB	391.5
5151-000151000445	LECTOR BIOMETRICO USB P/TIEMPO Y ASISTENCIA	205.56
5151-000151000409	COMPUTADORA WORKSTATION PROC. INTER CORE	425
5151-000151000659	LAPTOP MARCA ASUS TUF161T GAMING A15 FA506IC	30500
5151-000151000582	MULTIFUNCIONAL MARCA EPSON MODELO L3110 F/D9FF7	3947.22
5151-000151000410	NO BREAK INTERACTIVO SMARTPRO-3000VA 12V, 2880 KW	669.61
5151-000151000436	Multifuncional Epson Econtank L3110 33 ppm negro y	375.55
5151-000151000419	COMPUTADORA DE ESCRITORIO 1TB HDD, 4GB RAM,	1410
5151-000151000587	IMPRESORA LASER HP PRO M404N F/2C5C6	4765.67
5151-000151000452	LAPTOP MARCA LENOVO IDEAPAD YOGA 530-14-ARR	2013.89
5151-000151000580	TABLETA MARCA WACOM INTUOS CLT-4100 F/DF7B7	1611.11
5151-000151000509	NO BREAK	811.11
5151-000151000508	NO BREAK	811.11
5151-000151000567	MULTIFUNCIONAL EPSON ECOTANK L3150 F/2FDB5	4132.5
5151-000151000571	LAPTOP LENOVO IDEAPAD 3 DISCO DURO 1TB F/31BF6	11549.25
5151-000151000538	COMPUTADORA DE ESCRITORIO HP PRODESK 400 F/C1073	11832
5151-000151000494	COMPUTADORA DE ESCRITORIO HP PRODESK 405G4 F/E9A56	5258.67
5151-000151000498	MULTIFUNCIONAL INYECCIÓN A COLOR MARCA HP F/15D96	1891.11
5151-000151000481	COMPUTADORA DE ESCRITORIO DELL MODELO VOSTRO 3471	7996.67
5151-000151000533	COMPUTADORA DE ESCRITORIO DESKTOP DELL F/2171E	11840.01
5151-000151000531	IMPRESORA HP B/N NEVERSTOP LASER 1000W F/2ED1C	2552
5151-000151000542	COMPUTADORA DE ESCRITORIO MARCA DELL F/4CB0C	12000
5151-000151000499	LAPTOP MARCA HP MODELO 240 G7 F/4EB2D	6587.5
5151-000151000491	COMPUTADORA DE ESCRITORIO HP PRODESK F/231B4	5258.67
5151-000151000563	NOBREAK MARCA SOLA BASIC MODELO NBKS 1000 F/9A155	1529.99
5151-000151000548	TABLET MARCA SAMSUNG GALAXY TB S6 LITE F/C3680	8666.67
5151-000151000536	MULTIFUNCIONAL EPSON L5190 33/15 PPM FACT. 8F08C	5104

5151-000151000619	CAMARA WEB LOGITECH HD PRO WEBCAM C920, FULL HD	1392
5151-000151000674	LECTOR DE HUELLAS Y TARJETAS DE TIEMPO Y ASISTENCI	2860
5151-000151000676	LAPTOP HP, MODELO 245 G8. NS: 5CG2115JJ6.	16950
5151-000151000665	DISCO DURO EXTERNO ADATA HD710 PRO F/ 0117B	1790
5151-000151000617	MULTIFUNCIONAL EPSON, RESOLUCIÓN 5760 X 1440	7830
5151-000151000616	MULTIFUNCIONAL EPSON, RESOLUCIÓN 5760 X 1440	7830
5151-000151000613	MULTIFUNCIONAL MARCA EPSON MODELO L3110 F/0686F	4812.5
5151-000151000641	DISCO DURO EXTERNO ADATA HD710 PRO 4TB.	2700
5151-000151000679	IMPRESORA HP 170W LASER, BLANCO Y NEGRO. F/ 2624D.	3480
5151-000151000621	LAPTOP ACER CI5 8GB 512GBSSD F/20AFF	14799.02
5151-000151000623	DESKTOP DELL INSPIRON 5400 I7 F/20AFF	31498.99
5151-000151000648	COMPUTADORA DELL MODELO VOSTRO 3681 NS CPU:7X9CWM3	20590
5151-000151000640	PAQUETE GNSS MARCA CHCNAV MODELO i90 PRO CON RADIO	347500.79
5151-000151000663	LAPTOP ACER ASPIRE A315-58-36TP NO. DE SERIE:	12876
5151-000151000644	MULTIFUNCIONAL MARCA EPSON MODELO L3210, SISTEMA	5000.01
5151-000151000682	COMPUTADORA DE ESCRITORIO MARCA DELL MODELO VOSTRO	20997
5151-000151000680	MODEM TP LINK INCLUYE INSTALACION Y CABLEADO	4524
5151-000151000662	IMPRESORA MARCA PANTUM MODELO P3500DN.	3990
5151-000151000672	MULTIFUNCIONAL MARCA EPSON MODELO L5290	8870.01
5151-000151000574	LECTOR DE CODIGO DE BARRAS Y QR NEXTEP F/5D259	1112.22
5151-000151000555	TABLET MARCA SAMSUNG GALAXY TB S6 LITE F/C3680	8666.67
5151-000151000565	NOBREAK MARCA SOLA BASIC MODELO NBKS 1000 F/9A155	1529.99
5151-000151000465	COMPUTADORA DE ESCRITORIO HP 280 G3 SFF	2088
5151-000151000444	LAPTOP MARCA LENOVO IDEAPAD 320-A5ABR, AMD A12	1826.39
5151-000151000473	LAPTOP MARCA ACER MODELO ASPIRE 3 A315-53	3005
5151-000151000584	LAPTOP MARCA DELL MODELO INSPIRON 153505 F/D9FF7	11640.28
5151-000151000469	MULTIFUNCIONAL EPSON MODELO L3110	711.11
5151-000151000518	LAPTOP ASUS F512 VIVOBOOK	8883.33
5151-000151000437	COMPUTADORA DE ESCRITORIO HP SERIE CPU 8CG8282471	1263.11
5151-000151000438	No. Break APC modelo BX1000L-LM-1000 VA, 120V	370.56
5151-000151000603	NO BREAK APC MODELO BX600L-LM 600VA/300W F/878B2	1288.89
5151-000151000618	IMPRESORA MULTIFUNCIONAL HP OFFOCEJET PRO 7740	5150
5151-000151000520	TELEFONO INALAMBRICO MOTOROLA FACTURA 2288B	944.41
5151-000151000634	HP SCANJET ENTERPRISE FLOW5000 s5 SHEET-FEED	22620
5151-000151000639	ROUTER BOARD 10 PUERTOS (5 ETHERNET 5 GIGABIT)	3480
5151-000151000543	COMPUTADORA DE ESCRITORIO MARCA DELL F/4CB0C	11999.99
5151-000151000544	MULTIFUNCIONAL MARCA EPSON MODELO L5190 F/82B51	4566.67
5151-000151000560	TABLET MARCA SAMSUNG GALAXY TB S6 LITE F/C3680	17333.34
5151-000151000564	NOBREAK MARCA SOLA BASIC MODELO NBKS 1000 F/9A155	1529.99
5151-000151000627	COMPUTADORA HP MODELO 280 SFF G5 SISTEMA OPERATIVO	18030.01
5151-000151000525	COMPUTADORA DE ESCRITORIO DESKTOP F/A2009	11840.01
5151-000151000596	NO BREAK DE 520 VA MARCA GHIA F/02070	835.28
5151-000151000576	TELEFONO INALAMBRICO MARCA PANASONIC F/47EFB	762.23
5151-000151000599	MULTIFUNCIONAL EPSON ECOTANK MOD. L6171 F/774BF	6992.22
5151-000151000673	LAPTOP ACER ASPIRE A315-58-36TP, PANTALLA 15.6	12876
5151-000151000590	LAPTOP MARCA DELL MODELO INSPIRON 153505 F/14F37	13750
5151-000151000626	COMPUTADORA HP PRODESK 400 G6 DM- PROCESADOR	22040

5151-000151000581	MULTIFUNCIONAL MARCA EPSON MODELO L3110 F/D9FF7	3947.22
5151-000151000539	COMPUTADORA DE ESCRITORIO HP PRODESK 400 F/C1073	11832
5151-000151000545	MULTIFUNCIONAL MARCA EPSON MODELO L5190 F/82B51	4566.66
5151-000151000551	TABLET MARCA SAMSUNG GALAXY TB S6 LITE F/C3680	8666.67
5151-000151000517	KIT DE TELEFONOS INALAMBRICOS PANASONIC FAC/EE355	905.56
5151-000151000534	NOTEBOOK LENOVO THINK PAD E495 14 F/084FE	12333.33
5151-000151000537	CPU VORAGO NNB3 PROCESADOR INTEL CI3 FACT. DF0B2	6660
5151-000151000559	TABLET MARCA SAMSUNG GALAXY TB S6 LITE F/C3680	8666.67
5151-000151000595	COMPUTADORA IDEACENTRE 3I 23.8 AIO F/40238	15929.69
5151-000151000572	LAPTOP LENOVO IDEAPAD 3 DISCO DURO 1TB F/31BF6	11549.25
5151-000151000521	COMPUTADORA AIO A9 FACTURA 2288B	8428.67
5151-000151000523	TELEFONO INALAMBRICO PANASONIC FACTURA 973FD	1677.5
5152-000152000000	NAVEGADOR E-TREX 20X COLOR, GLONASS, MICRO SD, USB	2233
5191-000191000232	CAMARA HD 5 MP ALTA RESOLUCION NS: 7E046CDPBV5D5D5	5104
5191-000191000126	VENTILADOR DE TORRE MYTEK FACTURA F6310	1185.62
5191-000191000155	CAMARA TIPO BULLET F/1E10B	2325.19
5191-000191000059	TELEFONO INALAMBRICO PANASONIC 4 AURICULARES	2039.93
5191-000191000202	CAMARA TIPO BULLET 1080 HD MARCA DUHUA MOD.	5104
5191-000191000139	VENTILADOR DE TORRE MYTEK MODELO 3364 F/EDD3B	1219.51
5191-000191000182	CÁMARA TIPO BULLET 1080 ALTA DEFINICIÓN HD, MARCA	4666.68
5191-000191000154	CAMARA TIPO BULLET F/1E10B	2325.19
5191-000191000162	VENTILADOR DE TORRE OMNIBREEZE F/D3155	1120.01
5191-000191000141	CAMARA HD BULLET (PARA CCTV) F/D9190	2964.96
5191-000191000115	CAMARA BULLET FACTURA 1EA2C	3025.05
5191-000191000118	CAMARA BULLET FACTURA 1EA2C	3025.05
5191-000191000077	CAMARA DE SEGURIDAD	889.33
5191-000191000029	CAMARA MOVIL TIPO DOMO PTZ	1892.25
5191-000191000078	DVR	11828.13
5191-000191000028	CAMARA MOVIL TIPO DOMO PTZ	1892.25
5191-000191000049	DISPOSITIVO DE COMUNICACIÓN PERSONAL	2916.66
5191-000191000065	CAMARA DE SEGURIDAD	889.33
5191-000191000199	TELEVISOR HISENSE H5G 40 FHD SMART TV VIDAA	7366
5191-000191000035	MAQUINA PALOMERA AL 8 ONZAS 45X40X70 CMS	5231.7
5191-000191000011	MUEBLE DE MADERA PARA TORNO ALFARERO	75
5191-000191000144	CAMARA HD BULLET (PARA CCTV) F/D9190	2964.96
5191-000191000228	CAMARA HD 5 MP ALTA RESOLUCION NS: 7G00B8DPBV6127C	5104
5191-000191000026	CAMARA MOVIL TIPO DOMO PTZ	1892.25
5191-000191000016	DESPACHADOR DE AGUA	565.42
5191-000191000070	CAMARA DE SEGURIDAD	889.33
5191-000191000188	CÁMARAS TIPO BULLET 1080 ALTA DEFINICIÓN MARCA	5104
5191-000191000227	CAMARA HD 5 MP TIPO BULLET NS: 7E046CDPBV5BABD	5452
5191-000191000096	CAMARAS DE VIGILANCIA FACT/F4126	1612.26
5191-000191000147	HIDROLAVADORA HYUNDAI C/MOT 7 HP 2700 FACT. 36859	9899.99
5191-000191000170	CÁMARA TIPO BULLET F/48067	2940.6
5191-000191000225	DVR PENTAHIBRIDO DE 16 CANALES 5 MP RESOLUCION	5220
5191-000191000226	CAMARA HD 5 MP TIPO BULLET NS: 7E046CDPBVBCC26.	5452
5191-000191000031	PANTALLA LED 32 PULG	2610

5191-000191000132	MODEM MARCA MERCUSYS FACTURA 38443	2610
5191-000191000193	CÁMARAS TIPO BULLET 1080 ALTA DEFINICIÓN MARCA	5104
5191-000191000131	DISCO DURO DE 4 TB PURPLE ESPECIAL PARA DVR	4611
5191-000191000156	CAMARA TIPO BULLET F/1E10B	2325.19
5191-000191000209	CAMARA DAHUA TIPO BULLET PARA INTERIORES INCLUYE	5336
5191-000191000229	CAMARA HD 5 MP ALTA RESOLUCION NS: 7G00B8DPBV05A74	5104
5191-000191000102	CAMARA BULLET FACTURA 5CB1C	3116.53
5191-000191000136	CAMARA PARA CIRCUITO CERRADO FACTURA 38443	3721.86
5191-000191000191	CÁMARAS TIPO BULLET 1080 ALTA DEFINICIÓN MARCA	5104
5191-000191000178	CÁMARA TIPO BULLET 1080 ALTA DEFINICIÓN HD, MARCA	4666.68
5191-000191000187	CÁMARAS TIPO BULLET 1080 ALTA DEFINICIÓN MARCA	5104
5191-000191000184	CÁMARAS TIPO BULLET 1080 ALTA DEFINICIÓN MARCA	5104
5191-000191000223	CÁMARA TIPO BULLET RESOLUCION 1080 MARCA DAHUA	5104
5191-000191000086	DESPACHADOR DE AGUA MARCA WHIRLPOOL	2520
5191-000191000177	CÁMARA TIPO BULLET 1080 ALTA DEFINICIÓN HD, MARCA	4666.68
5191-000191000200	CAMARA TIPO BULLET 1080 HD MARCA DUHUA MOD.	5104
5191-000191000135	CAMARA PARA CIRCUITO CERRADO FACTURA 38443	3721.86
5191-000191000066	CAMARA DE SEGURIDAD	889.33
5191-000191000186	CÁMARAS TIPO BULLET 1080 ALTA DEFINICIÓN MARCA	5104
5191-000191000217	ESCALERA TUBULAR PLEGABLE 4 ESCALONES - ALUMINIO	1400
5191-000191000079	DVR	11828.13
5191-000191000149	ASPIRADORA ELECTRICA KOREI 110-120 FACT. 792AB	5390.17
5191-000191000134	CAMARA BULLET FACTURA 38443	3721.86
5191-000191000109	CAMARA DOMO FACTURA 5CB1C	3659.41
5191-000191000116	CAMARA BULLET FACTURA 1EA2C	3025.05
5191-000191000224	DISCO DURO DE 2 TB ESPECIAL PARA DVR PURPURA.	2552
5191-000191000121	CAMARA DOMO FACTURA 1EA2C	3558.88
5191-000191000157	DESPACHADOR DE AGUA WHIRLPOOL WK-5011Q F/1194C	2986.67
5191-000191000076	CAMARA DE SEGURIDAD	889.33
5191-000191000168	DESPACHADOR DE AGUA WHIRLPOOL F/F7971	3093.33
5191-000191000117	CAMARA BULLET FACTURA 1EA2C	3025.05
5191-000191000041	T.V. 49 PULG MD-UN49J5200AF	6860
5191-000191000176	CÁMARA TIPO BULLET 1080 ALTA DEFINICIÓN HD, MARCA	4666.68
5191-000191000181	CÁMARA TIPO BULLET 1080 ALTA DEFINICIÓN HD, MARCA	4666.68
5191-000191000166	SONOMETRO 30 A 130DB. 31.5 A 8000HZ 2HP F/11583	3799.7
5191-000191000179	CÁMARA TIPO BULLET 1080 ALTA DEFINICIÓN HD, MARCA	4666.68
5191-000191000196	VIDEO PORTERO MARCA DAHUA	28095.2
5191-000191000036	CARRITO PARA MAQUINA PALOMERA	2038.05
5191-000191000222	CÁMARA TIPO BULLET RESOLUCION 1080 MARCA DAHUA	5104
5191-000191000152	CAMARA BULLET FULL F/C50E9	6613.74
5191-000191000125	CAMARA DOMO FACTURA 1EA2C	3558.88
5191-000191000160	CAMARA TIPO BULLET F/72CF5	2814.93
5191-000191000012	LECTOR BIOMETRICO DE HUELLA AUTONOMO	349.1
5191-000191000194	CÁMARAS TIPO BULLET 1080 ALTA DEFINICIÓN MARCA	5104
5191-000191000180	CÁMARA TIPO BULLET 1080 ALTA DEFINICIÓN HD, MARCA	4666.68
5191-000191000195	CÁMARAS TIPO BULLET 1080 ALTA DEFINICIÓN MARCA	5104
5191-000191000161	CAMARA TIPO BULLET F/72CF5	2814.93

5191-000191000033	SUMINISTRO Y COLOCACION DE POSTE CONICO CIRCULAR D	2088
5191-000191000190	CÁMARAS TIPO BULLET 1080 ALTA DEFINICIÓN MARCA	5104
5191-000191000205	PANTALLA MARCA SAMSUNG MODELO UN50AU7000F INCLUYE	21286
5191-000191000167	VENTILADOR DE TORRE OMNIBREESE DC2018 F/F34DB	1140
5191-000191000027	CAMARA MOVIL TIPO DOMO PTZ	1892.25
5191-000191000183	DVR MARCA DAHUA MOD XBR1B16-1 CON DISCO DURO DE 4	26912
5191-000191000034	SUMINISTRO Y COLOCACION DE POSTE CONICO CIRCULAR D	2088
5191-000191000032	PANTALLA LED 32 PULG	2610
5191-000191000231	CAMARA HD 5 MP ALTA RESOLUCION NS: 7G00B8DPBV2FEFC	5104
5191-000191000207	DVR 16 CANALES PENTA HIBRIDO RESOLUCION 1080 MARCA	9570
5191-000191000150	DVR 32 CANALES DAHUA / C50E9	9865.8
5191-000191000124	CAMARA DOMO FACTURA 1EA2C	3558.88
5191-000191000113	CAMARA BULLET FACTURA 1EA2C	3025.05
5191-000191000164	VENTILDOR DE PARED MARCA NAVIA VPN-018 F/6FB08	1726.67
5191-000191000055	DISPOSITIVO DE COMUNICACIÓN PERSONALD	2916.66
5191-000191000143	CAMARA HD BULLET (PARA CCTV) F/D9190	2964.96
5191-000191000108	CAMARA BULLET FACTURA 5CB1C	3116.53
5191-000191000072	CAMARA DE SEGURIDAD	889.33
5191-000191000060	VENTILADOR DE TORRE LASKO- 3 VELOCIDADES	1516.67
5191-000191000071	CAMARA DE SEGURIDAD	889.33
5191-000191000045	DISPOSITIVO DE COMUNICACIÓN PERSONAL	2916.66
5191-000191000056	DISPOSITIVO DE COMUNICACIÓN PERSONAL	2916.66
5191-000191000114	CAMARA BULLET FACTURA 1EA2C	3025.05
5191-000191000062	CIRCUITO CERRADO INTEGRADO POR: 1 DVR, 3 CAMARAS	16866.68
5191-000191000057	DESPACHADOR DE AGUA WHIRLPOOL MODELO WK-5012Q	2388.75
5191-000191000073	CAMARA DE SEGURIDAD	889.33
5191-000191000122	CAMARA DOMO FACTURA 1EA2C	3558.88
5191-000191000054	DISPOSITIVO DE COMUNICACIÓN PERSONAL	2916.66
5191-000191000067	CAMARA DE SEGURIDAD	889.33
5191-000191000151	CAMARA BULLET FULL F / C50E9	6613.74
5191-000191000198	DESPACHADOR DE AGUA MARCA WHIRPOOL MODELO	4320
5191-000191000042	DESPACHADOR DE AGUA WHIRLPOOL MODELO WK-5012Q	2336.25
5191-000191000051	DISPOSITIVO DE COMUNICACIÓN PERSONAL	2916.66
5191-000191000050	DISPOSITIVO DE COMUNICACIÓN PERSONAL	2916.66
5191-000191000169	LAVADORA WHIRLPOOL MODELO 8MWTW2024MJ F/E218C	9666.65
5191-000191000189	CÁMARAS TIPO BULLET 1080 ALTA DEFINICIÓN MARCA	5104
5191-000191000173	CÁMARA TIPO BULLET 1080 ALTA DEFINICIÓN HD, MARCA	4666.68
5191-000191000158	DESPACHADOR DE AGUA WHIRLPOOL WK-5011Q F/1194C	2986.67
5191-000191000018	DISPENSADOR DE AGUA	1162.5
5191-000191000020	DVR 16 CANALES GRABADORA DE VIDEO	2370.75
5191-000191000037	DESPACHADOR DE AGUA DE MESA COLOR NEGRO PARA	1750
5191-000191000019	DVR 16 CANALES GRABADORA DE VIDEO	2370.75
5191-000191000192	CÁMARAS TIPO BULLET 1080 ALTA DEFINICIÓN MARCA	5104
5191-000191000023	CAMARA MOVIL TIPO DOMO PTZ	1696.5
5191-000191000083	FRIGOBAR 4 ACERO INOXIDABLE MABE	4308.32
5191-000191000022	DISCO DURO 2 TERABYTE	1566
5191-000191000085	DESPACHADOR DE AGUA MARCA WHIRLPOOL	2520

5191-000191000030	CAMARA MOVIL TIPO DOMO PTZ	1892.25
5191-000191000021	DISCO DURO 2 TERABYTE	1566
5191-000191000024	CAMARA MOVIL TIPO DOMO PTZ	1696.5
5191-000191000171	CÁMARA TIPO BULLET 1080 ALTA DEFINICIÓN HD, MARCA	4666.68
5191-000191000025	CAMARA MOVIL TIPO DOMO PTZ	1892.25
5191-000191000203	ANTENA PUNTO A PUNTO MARCA UBIQUITI	14500
5191-000191000175	CÁMARA TIPO BULLET 1080 ALTA DEFINICIÓN HD, MARCA	4666.68
5191-000191000185	CÁMARAS TIPO BULLET 1080 ALTA DEFINICIÓN MARCA	5104
5191-000191000129	DVR/NVR 32 CANALES MARCA DAHUA F/9A9C6	10041.73
5191-000191000172	CÁMARA TIPO BULLET 1080 ALTA DEFINICIÓN HD, MARCA	4666.68
5191-000191000163	VENTILADOR DE TORRE OMNIBREEZE F/D3155	1120.01
5191-000191000138	VENTILADOR DE TORRE MYTEK MODELO 3364 F/EDD3B	1219.51
5191-000191000153	CAMARA BULLET FULL F/C50E9	6613.74
5191-000191000127	VENTILADOR DE TORRE MYTEK FACTURA F6310	1185.62
5191-000191000013	LECTOR BIOMETRICO DE HUELLA AUTONOMO	349.1
5191-000191000212	CAMARA TIPO BULLET RESOLUCION 1080 MARCA DAHUA	5336
5191-000191000165	MEDIDOR DE DISTANCIA, DISTANCIOMETNO F/11583	5129.81
5191-000191000014	LECTOR BIOMETRICO DE HUELLA AUTONOMO	349.1
5191-000191000074	CAMARA DE SEGURIDAD	889.33
5191-000191000112	CAMARA BULLET FACTURA 1EA2C	3025.05
5191-000191000142	CAMARA HD BULLET (PARA CCTV) F/D9190	2964.96
5191-000191000110	CAMARA DOMO FACTURA 5CB1C	3659.41
5191-000191000174	CÁMARA TIPO BULLET 1080 ALTA DEFINICIÓN HD, MARCA	4666.68
5191-000191000120	CAMARA BULLET FACTURA 1EA2C	3025.05
5191-000191000104	CAMARA BULLET FACTURA 5CB1C	3116.53
5191-000191000130	CAMARA PTZ IP CON RESOLUCIÓN DE 4 MP F/9A9C6 IR DE	18157.09
5191-000191000230	CAMARA HD 5 MP ALTA RESOLUCION NS: 7G00B8DPBVA17CF	5104
5191-000191000092	CAMARAS DE VIGILANCIA FACT/F4126	1612.27
5191-000191000093	CAMARAS DE VIGILANCIA FACT/F4126	1612.27
5191-000191000082	CAJA REGISTRADORA 110PD, 16 DEPARTAMENTOS	2571.33
5191-000191000091	CAMARAS DE VIGILANCIA FACT/F4126	1612.27
5191-000191000106	CAMARA BULLET FACTURA 5CB1C	3116.53
5191-000191000208	CAMARA DAHUA TIPO BULLET PARA INTERIORES INCLUYE	5336
5191-000191000015	DESPACHADOR DE AGUA	540.83
5191-000191000210	CAMARA DAHUA TIPO BULLET PARA INTERIORES INCLUYE	5336
5191-000191000148	ASPIRADORA ELECTRICA KOREI 110-120 FACT. 792AB	5390.17
5191-000191000046	DISPOSITIVO DE COMUNICACIÓN PERSONAL	2916.66
5191-000191000220	ENFRIADOR DE AGUA MABE DE PISO, GARRAFON OCULTO.	6590
5191-000191000088	DESPACHADOR DE AGUA MARCA WHIRLPOOL F/8bb62	2625.01
5191-000191000221	ENFRIADOR DE AGUA MABE DE PISO, GARRAFON OCULTO.	6589.99
5191-000191000211	DVR 8 CANALES PENTA HIBRIDO RESOLUCION 1080 MARCA	4176
5191-000191000204	PANTALLA MARCA SAMSUNG MODELO UN55AU7000F INCLUYE	24592
5191-000191000090	TELEVISIÓN SAMSUNG SMART VIZ TV F/47172	3750
5191-000191000215	CAMARA TIPO BULLET RESOLUCION 1080 MARCA DAHUA	5336
5191-000191000201	CAMARA TIPO BULLET 1080 HD MARCA DUHUA MOD.	5104
5191-000191000107	CAMARA BULLET FACTURA 5CB1C	3116.53
5191-000191000095	CAMARAS DE VIGILANCIA FACT/F4126	1612.26

5191-000191000097	CAMARAS DE VIGILANCIA FACT/F4126	1612.26
5191-000191000101	CAMARA BULLET FACTURA 5CB1C	3116.53
5191-000191000214	CAMARA TIPO BULLET RESOLUCION 1080 MARCA DAHUA	5336
5191-000191000216	VENTILADOR WELLSTON ACABADO SATIN 5 ASPAS DE	2375
5191-000191000206	VENTILADOR WELLSTON ACABADO SATIN 5 ASPAS DE	2375
5191-000191000213	CAMARA TIPO BULLET RESOLUCION 1080 MARCA DAHUA	5336
5191-000191000087	FRIGOBAR 4 A. INOX. MABE MD.- RMF0411PYMXO	4399.99
5191-000191000218	FRIGOBAR MIDEA MODELO: MRTD04G2NBG2	5199.99
5191-000191000233	CAMARA HD 5 MP ALTA RESOLUCION NS: 5L0167BPAA8B6D0	5104
5191-000191000219	ASPIRADORA INDUSTRIAL KARCHER NT 15/1 15L.	4912.6
5191-000191000123	CAMARA DOMO FACTURA 1EA2C	3558.88
5191-000191000103	CAMARA BULLET FACTURA 5CB1C	3116.53
5191-000191000043	VENTILADOR DE TORRE CASCADE MODELO CTF-2019	735
5191-000191000068	CAMARA DE SEGURIDAD	889.33
5191-000191000075	CAMARA DE SEGURIDAD	889.33
5191-000191000053	DISPOSITIVO DE COMUNICACIÓN PERSONAL	2916.66
5191-000191000145	HIDROLAVADORA A GASOLINA FIAT 2200 FACTURA 6E26A	10349.17
5191-000191000044	DISPOSITIVO DE COMUNICACIÓN PERSONAL	2916.66
5191-000191000048	DISPOSITIVO DE COMUNICACIÓN PERSONAL	2916.66
5191-000191000052	DISPOSITIVO DE COMUNICACIÓN PERSONAL	2916.66
5191-000191000100	CAMARA BULLET FACTURA 5CB1C	3116.53
5191-000191000128	HORNO DE MICROONDAS GE FACTURA F6310	2152.5
5191-000191000159	DESPACHADOR DE AGUA WHIRLPOOL WK-5011Q F/1194C	2986.67
5191-000191000064	CAMARA DE SEGURIDAD	889.33
5191-000191000039	SISTEMA DE CCTV INCLUYE:1dvr, msdv-910-08, 8 canal	12528.35
5191-000191000058	DESPACHADOR DE AGUA WHIRLPOOL MODELO WK-5012Q	2388.76
5191-000191000040	T.V. 49 PULG MD-UN49J5200AF	6860
5191-000191000105	CAMARA BULLET FACTURA 5CB1C	3116.53
5191-000191000111	DVR DAHUA FACTURA 5CB1C	15542.45
5191-000191000146	HIDROLAVADORA A GASOLINA FIAT 3600 FACTURA 229CF	17954.71
5191-000191000133	CAMARA BULLET FACTURA 38443	3721.86
5191-000191000119	CAMARA BULLET FACTURA 1EA2C	3025.05
5191-000191000137	CAMARA PARA CIRCUITO CERRADO FACTURA 38443	3721.86
5191-000191000140	CAMARA HD BULLET (PARA CCTV) F/D9190	2964.96
5191-000191000063	CAMARA DE SEGURIDAD	889.33
5191-000191000094	CAMARAS DE VIGILANCIA FACT/F4126	1612.27
5191-000191000061	CIRCUITO CERRADO COMPUESTO POR: 3 CAMARAS, 1 KIT	10733.34
5191-000191000069	CAMARA DE SEGURIDAD	889.33
5191-000191000047	DISPOSITIVO DE COMUNICACIÓN PERSONAL	2916.66
5211-000211000010	MONITOR(BOCINA) 2 VIAS 15+ DRIVER 2 (1000TS	924.67
5211-000211000038	MICROFONO INALAMBRICO, RFECEPTOR INALAMBRICO BLX-	4015
5211-000211000037	VIDEOPROYECTOR 2700 LUMENES RESOLUCION XGA	4944.5
5211-000211000047	ALTAVOZ 15 1000W, PICO, DOS VIAS BASS-REFLEX TIPO,	6377.7
5211-000211000051	Videoproyector marca viewsonic modelo 3600 lúmenes	1986.25
5211-000211000004	MINI COMPONENTE	824.92
5211-000211000030	EQUIPO DE SONIDO CONSTA DE: BAFLE AMPLIFICADO, 2	2423.43
5211-000211000062	TELEVISOR SAMSUNG MODELO UN32T4300AF F/E218C	6000

5211-000211000033	MICROFONO INALAMBRICO	4599.99
5211-000211000025	MICROFONO INALAMBRICO DIADEMA	1060
5211-000211000024	RADIOGRABADORA PUERTO USB CON CONTROL REMOTO	458
5211-000211000027	BOCINA AMPLIFICADA	1440
5211-000211000036	EQUIPO DE SONIDO PORTATIL CON MIXER BOCINA AMPLIFI	6592.5
5211-000211000003	TELEVISION DE 32 INCLUYE SOPORTE MOD. LN-32D403	483.75
5211-000211000008	MONITOR(BOCINA) 2 VIAS 15+ DRIVER 2 (1000TS	924.67
5211-000211000009	MONITOR(BOCINA) 2 VIAS 15+ DRIVER 2 (1000TS	924.67
5211-000211000026	MICROFONO INALAMBRICO	1445.99
5211-000211000049	ALTAVOZ 15 1000W, PICO, DOS VIAS BASS-REFLEX TIPO,	6377.7
5211-000211000028	EQUIPO DE PERIFONEO	900
5211-000211000007	MICROFONO INALAMBRICO DE MANO	783.33
5211-000211000035	PANTALLA LED 55 SMART YHD, QUAL CORE FULL WEB,	6592.5
5211-000211000002	TELEVISION DE 32 INCLUYE SOPORTE MOD. LN-32D403	483.75
5211-000211000006	CONSOLA MEZCLADORA 16 CH PODER INTEGRADO	2829.83
5211-000211000001	MICROFONO	133.33
5211-000211000065	PANTALLA DE TV MARCA LG MODELO 50UN6955ZUF DE 50	12100.01
5211-000211000021	CAMARA DE VIDEO	1085
5211-000211000020	PROYECTOR SVGA, 3000 LUMENES	1679.58
5211-000211000045	KIT INALAMBRICO COMPUESTO DE BASE RECEPTORA Y 2	3915
5211-000211000022	BAFLE AMPLIFICADO	1437.92
5211-000211000039	BAFLE ACTIVO ALTAVOZ 2 VIAS 1000 W DE POTENCIA	7081.8
5211-000211000019	PROYECTOR SVGA, 2800 LUMENES	1390
5211-000211000044	PROYECTOR DPL 3600 LUMENES 3D READY	5466.68
5211-000211000040	BAFLE ACTIVO ALTAVOZ 2 VIAS 1000 W DE POTENCIA	7081.8
5211-000211000016	TV LED ALTA DEFINICION 60HZ USB, HDMI, INCLUYE	1198
5211-000211000046	SISTEMA INALAMBRICO CON MICROFONO DE MANO B58	6090
5211-000211000048	ALTAVOZ 15 1000W, PICO, DOS VIAS BASS-REFLEX TIPO,	6377.7
5211-000211000054	MICROFONO PARA REFLEX Y VIDEOCAMARA DSLR MOD.	829.17
5211-000211000063	MICROFONO RODE WIRELESS GO KIT COMPAC F/63D14	5976.67
5211-000211000011	MONITOR(BOCINA) 2 VIAS 15+ DRIVER 2 (1000TS	924.67
5211-000211000058	PROYECTOR PORTATIL ACER C2021-LED F/43DA4	5444.44
5211-000211000060	MICROFONO INALAMBRICO SHURE BETA 58A F/EOCAD	10929.17
5211-000211000034	BAFLE ACTIVO BOOM BOX 15 100 RMS 1400 W CON 2	2285.2
5211-000211000042	PROYECTOR 3300 LUMENES	5128.33
5211-000211000052	PROYECTOR VIEWSONIC PA503S 3600 LUM. SVGA HDMI	2191.11
5211-000211000064	GRABADORA DE VOZ DIGITAL SONY 1CD-PC470 4 GB	2000
5211-000211000029	PROYECTOR 3200 LUMENES	3085.6
5211-000211000068	MICROFONO SHURE BAJA IMP. F/ 1495C.	22510
5211-000211000069	PANTALLA MARCA SAMSUNG 32 HD SMART MOD.	9512
5211-000211000032	PROYECTOR XGA 3300 LUM-HDMI	5383.95
5211-000211000041	BAFLE ACTIVO ALTAVOZ 2 VIAS 1000 W DE POTENCIA	7081.8
5211-000211000066	MICROFONO WIRELESS GO WHITE EDITION MARCA RODEO	6700
5211-000211000056	BAFLE AMPLIFICADO MARCA GHIA F /73B34	600.01
5211-000211000061	MICROFONO MARCA SHURE MODELO SM27-SC F/EF560	8094.44
5211-000211000005	PICO PROYECTOR LED 858X600 200 LUM 2000:1 NEGRO 3Y	522
5211-000211000053	MICROFONO DE SOLAPA MARCA BOYA BY-MI	119.45

5211-000211000050	ALTAVOZ 15 1000W, PICO, DOS VIAS BASS-REFLEX TIPO,	6377.7
5211-000211000031	PROYECTOR 3300 LUMENES SVGA 800X600 HDMI,	2416.67
5211-000211000057	BAFLE AMPLIFICADO MARCA GHIA F /73B34	600.01
5211-000211000055	MICROFONOS INALAMBRICOS DE DIADEMA F/B383B	1266.67
5221-000221000002	BICICLETA SPINING GYM COMPUT MARCA DUNLOP	377.97
5221-000221000007	BICICLETA DE EJERCICIO AERO GYM	1063.33
5221-000221000001	BICICLETA FIJA MAGNETICA CON SENSOR DE PULSO	107.97
5221-000221000000	BICICLETA FIJA MAGNETICA CON SENSOR DE PULSO	107.97
5221-000221000011	LOTE DE EQUIPO DE GIMNASIO consta de: 4 bandas de	27123.91
5221-000221000003	BICICLETA SPINING GYM COMPUT MARCA DUNLOP	377.97
5221-000221000006	SET DE PESAS	2895
5221-000221000004	RING DE BOXEO 6 X 6 MTS	20537.19
5221-000221000005	JUEGO DE 3 CUERDAS PARA RING	806.67
5221-000221000008	BICICLETA DE EJERCICIO AERO GYM	1063.33
5221-000221000009	BICICLETA DE EJERCICIO AERO GYM	1063.33
5221-000221000010	ESTACION DE ENTRETENIMIENTO PARA CROSSFIT	130434.6
5231-000231000359	CAMARA FOTOGRAFICA DE OPERACION PARA PRIMER	1454.35
5231-000231000248	CAMARA FOTOGRAFICA DE OPERACION PARA PRIMER	1454.35
5231-000231000026	PROYECTOR 2700 LUMENES 4000:1 LAMPARA 6000 HRS	1120
5231-000231000256	CAMARA FOTOGRAFICA DE OPERACION PARA PRIMER	1454.35
5231-000231000362	CAMARA FOTOGRAFICA DE OPERACION PARA PRIMER	1454.35
5231-000231000356	CAMARA FOTOGRAFICA DE OPERACION PARA PRIMER	1454.35
5231-000231000358	CAMARA FOTOGRAFICA DE OPERACION PARA PRIMER	1454.35
5231-000231000235	CAMARA FOTOGRAFICA DE OPERACION PARA PRIMER	1454.35
5231-000231000372	CAMARA DE SOLAPA BODY FULL HD	5790.03
5231-000231000348	CAMARA FOTOGRAFICA DE OPERACION PARA PRIMER	1454.35
5231-000231000366	CAMARA FOTOGRAFICA DE OPERACION PARA PRIMER	1454.35
5231-000231000335	CAMARA FOTOGRAFICA DE OPERACION PARA PRIMER	1454.35
5231-000231000240	CAMARA FOTOGRAFICA DE OPERACION PARA PRIMER	1454.35
5231-000231000361	CAMARA FOTOGRAFICA DE OPERACION PARA PRIMER	1454.35
5231-000231000380	CAMARA PORTATIL (JUEGO DE 2) PARA PATRULLA XMR-100	8538.18
5231-000231000377	CAMARA DE SOLAPA BODY FULL HD	5790.03
5231-000231000003	CAMARA DIGITAL 16 MEGAPIX ZOOM OPTICO COMBINADO	280
5231-000231000308	CAMARA FOTOGRAFICA DE OPERACION PARA PRIMER	1454.35
5231-000231000417	SISTEMA DE GRABACIÓN CON DISCO DURO F/CF623	6266.66
5231-000231000320	CAMARA FOTOGRAFICA DE OPERACION PARA PRIMER	1454.35
5231-000231000021	CAMARA DIGITAL 16 MEGAPIX ZOOM OPTICO COMBINADO	280
5231-000231000010	CAMARA DIGITAL 16 MEGAPIX ZOOM OPTICO COMBINADO	280
5231-000231000409	CAMARA DE SOLAPA XMR-X5 FACTURA CF623	3410
5231-000231000208	CAMARA FOTOGRAFICA DE OPERACION PARA PRIMER	1454.35
5231-000231000210	CAMARA FOTOGRAFICA DE OPERACION PARA PRIMER	1454.35
5231-000231000427	MINI DRON 2 CON MALETIN Y BATERIA BUNDLE F/37A71	12915.81
5231-000231000339	CAMARA FOTOGRAFICA DE OPERACION PARA PRIMER	1454.35
5231-000231000212	CAMARA FOTOGRAFICA DE OPERACION PARA PRIMER	1454.35
5231-000231000207	CAMARA FOTOGRAFICA DE OPERACION PARA PRIMER	1454.35
5231-000231000322	CAMARA FOTOGRAFICA DE OPERACION PARA PRIMER	1454.35
5231-000231000017	CAMARA DIGITAL 16 MEGAPIX ZOOM OPTICO COMBINADO	280

5231-000231000315	CAMARA FOTOGRAFICA DE OPERACION PARA PRIMER	1454.35
5231-000231000314	CAMARA FOTOGRAFICA DE OPERACION PARA PRIMER	1454.35
5231-000231000031	CAMARA DIGITAL POWERSHOT 16 MEGAPIX LCD 2.7	291
5231-000231000345	CAMARA FOTOGRAFICA DE OPERACION PARA PRIMER	1454.35
5231-000231000305	CAMARA FOTOGRAFICA DE OPERACION PARA PRIMER	1454.35
5231-000231000349	CAMARA FOTOGRAFICA DE OPERACION PARA PRIMER	1454.35
5231-000231000389	VIDEOCAMARA PRO XC15 CANON PE	7215.28
5231-000231000299	CAMARA FOTOGRAFICA DE OPERACION PARA PRIMER	1454.35
5231-000231000388	KIT D3500 WLK BUEN FIN (CAMARA FOTOGRAFICA) NIKON	1040.57
5231-000231000355	CAMARA FOTOGRAFICA DE OPERACION PARA PRIMER	1454.35
5231-000231000291	CAMARA FOTOGRAFICA DE OPERACION PARA PRIMER	1454.35
5231-000231000290	CAMARA FOTOGRAFICA DE OPERACION PARA PRIMER	1454.35
5231-000231000277	CAMARA FOTOGRAFICA DE OPERACION PARA PRIMER	1454.35
5231-000231000213	CAMARA FOTOGRAFICA DE OPERACION PARA PRIMER	1454.35
5231-000231000043	CAMARA 360 2 SENSORES OPUESTOS LENTE 180 GRADOS	4532.91
5231-000231000249	CAMARA FOTOGRAFICA DE OPERACION PARA PRIMER	1454.35
5231-000231000238	CAMARA FOTOGRAFICA DE OPERACION PARA PRIMER	1454.35
5231-000231000341	CAMARA FOTOGRAFICA DE OPERACION PARA PRIMER	1454.35
5231-000231000233	CAMARA FOTOGRAFICA DE OPERACION PARA PRIMER	1454.35
5231-000231000228	CAMARA FOTOGRAFICA DE OPERACION PARA PRIMER	1454.35
5231-000231000217	CAMARA FOTOGRAFICA DE OPERACION PARA PRIMER	1454.35
5231-000231000347	CAMARA FOTOGRAFICA DE OPERACION PARA PRIMER	1454.35
5231-000231000357	CAMARA FOTOGRAFICA DE OPERACION PARA PRIMER	1454.35
5231-000231000354	CAMARA FOTOGRAFICA DE OPERACION PARA PRIMER	1454.35
5231-000231000364	CAMARA FOTOGRAFICA DE OPERACION PARA PRIMER	1454.35
5231-000231000431	CAMARA MARCA CANON MODELO POWERSHOT SX40 F7211F1	8245.42
5231-000231000224	CAMARA FOTOGRAFICA DE OPERACION PARA PRIMER	1454.35
5231-000231000234	CAMARA FOTOGRAFICA DE OPERACION PARA PRIMER	1454.35
5231-000231000353	CAMARA FOTOGRAFICA DE OPERACION PARA PRIMER	1454.35
5231-000231000246	CAMARA FOTOGRAFICA DE OPERACION PARA PRIMER	1454.35
5231-000231000258	CAMARA FOTOGRAFICA DE OPERACION PARA PRIMER	1454.35
5231-000231000264	CAMARA FOTOGRAFICA DE OPERACION PARA PRIMER	1454.35
5231-000231000265	CAMARA FOTOGRAFICA DE OPERACION PARA PRIMER	1454.35
5231-000231000303	CAMARA FOTOGRAFICA DE OPERACION PARA PRIMER	1454.35
5231-000231000350	CAMARA FOTOGRAFICA DE OPERACION PARA PRIMER	1454.35
5231-000231000001	CAMARA DIGITAL 12.1 MEGAPIXELES	49.97
5231-000231000304	CAMARA FOTOGRAFICA DE OPERACION PARA PRIMER	1454.35
5231-000231000004	CAMARA DIGITAL 16 MEGAPIX ZOOM OPTICO COMBINADO	280
5231-000231000005	CAMARA DIGITAL 16 MEGAPIX ZOOM OPTICO COMBINADO	280
5231-000231000008	CAMARA DIGITAL 16 MEGAPIX ZOOM OPTICO COMBINADO	280
5231-000231000311	CAMARA FOTOGRAFICA DE OPERACION PARA PRIMER	1454.35
5231-000231000011	CAMARA DIGITAL 16 MEGAPIX ZOOM OPTICO COMBINADO	280
5231-000231000316	CAMARA FOTOGRAFICA DE OPERACION PARA PRIMER	1454.35
5231-000231000020	CAMARA DIGITAL 16 MEGAPIX ZOOM OPTICO COMBINADO	280
5231-000231000343	CAMARA FOTOGRAFICA DE OPERACION PARA PRIMER	1454.35
5231-000231000025	PROYECTOR 2700 LUMENES 4000:1 LAMPARA 6000 HRS	1120
5231-000231000337	CAMARA FOTOGRAFICA DE OPERACION PARA PRIMER	1454.35

5231-000231000306	CAMARA FOTOGRAFICA DE OPERACION PARA PRIMER	1454.35
5231-000231000317	CAMARA FOTOGRAFICA DE OPERACION PARA PRIMER	1454.35
5231-000231000329	CAMARA FOTOGRAFICA DE OPERACION PARA PRIMER	1454.35
5231-000231000325	CAMARA FOTOGRAFICA DE OPERACION PARA PRIMER	1454.35
5231-000231000327	CAMARA FOTOGRAFICA DE OPERACION PARA PRIMER	1454.35
5231-000231000331	CAMARA FOTOGRAFICA DE OPERACION PARA PRIMER	1454.35
5231-000231000267	CAMARA FOTOGRAFICA DE OPERACION PARA PRIMER	1454.35
5231-000231000000	CAMARA DIGITAL 12.1 MEGAPIXELES	49.97
5231-000231000219	CAMARA FOTOGRAFICA DE OPERACION PARA PRIMER	1454.35
5231-000231000220	CAMARA FOTOGRAFICA DE OPERACION PARA PRIMER	1454.35
5231-000231000241	CAMARA FOTOGRAFICA DE OPERACION PARA PRIMER	1454.35
5231-000231000381	CAMARA PORTATIL (JUEGO DE 2) PARA PATRULLA XMR-100	8538.18
5231-000231000244	CAMARA FOTOGRAFICA DE OPERACION PARA PRIMER	1454.35
5231-000231000038	CAMARA DIGITAL 20 MEGAPIXELES PANTALLA LCD 2.7	810
5231-000231000413	CAMARA DE SOLAPA XMR-X5 FACTURA CF623	3409.95
5231-000231000411	CAMARA DE SOLAPA XMR-X5 FACTURA CF623	3410
5231-000231000391	FLASH MARCA CANON SPEEDLITE 270 EX II	1369.45
5231-000231000023	CAMARA DIGITAL 2.7 LCD 8X ZOOM BATERIADE LITIO	569.25
5231-000231000024	CAMARA DIGITAL 2.7 LCD 8X ZOOM BATERIADE LITIO	569.25
5231-000231000410	CAMARA DE SOLAPA XMR-X5 FACTURA CF623	3410
5231-000231000270	CAMARA FOTOGRAFICA DE OPERACION PARA PRIMER	1454.35
5231-000231000396	CAMARA DE SOLAPA XMR-X5 FACTURA CF623	3410
5231-000231000276	CAMARA FOTOGRAFICA DE OPERACION PARA PRIMER	1454.35
5231-000231000371	CAMARA DE SOLAPA BODY FULL HD	5790.03
5231-000231000032	CAMARA DIGITAL 16 MPX NEGRA	482.6
5231-000231000370	CAMARA DE SOLAPA BODY FULL HD	5790.03
5231-000231000040	CAMARA DIGITAL 20.1 MPX ZOOM OPTICO COLOR PLATA	1187.6
5231-000231000007	CAMARA DIGITAL 16 MEGAPIX ZOOM OPTICO COMBINADO	280
5231-000231000016	CAMARA DIGITAL 16 MEGAPIX ZOOM OPTICO COMBINADO	280
5231-000231000013	CAMARA DIGITAL 16 MEGAPIX ZOOM OPTICO COMBINADO	280
5231-000231000014	CAMARA DIGITAL 16 MEGAPIX ZOOM OPTICO COMBINADO	280
5231-000231000036	CAMARA DIGITAL 20 MEGAPIXELES PANTALLA LCD 2.7	891.01
5231-000231000387	VIDEOPROYECTOR 3D READY HDTV, 260W RESOLUCION	10800
5231-000231000279	CAMARA FOTOGRAFICA DE OPERACION PARA PRIMER	1454.35
5231-000231000041	CAMARA DIGITAL 16 MPX ZOOM OPTICO 36X	1199.6
5231-000231000039	CAMARA DIGITAL 20.1 MPX ZOOM OPTICO 5X PANTALLA	766.67
5231-000231000408	CAMARA DE SOLAPA XMR-X5 FACTURA CF623	3410
5231-000231000333	CAMARA FOTOGRAFICA DE OPERACION PARA PRIMER	1454.35
5231-000231000319	CAMARA FOTOGRAFICA DE OPERACION PARA PRIMER	1454.35
5231-000231000302	CAMARA FOTOGRAFICA DE OPERACION PARA PRIMER	1454.35
5231-000231000296	CAMARA FOTOGRAFICA DE OPERACION PARA PRIMER	1454.35
5231-000231000042	CAMARA FOTOGRAFICA 11625480-CAM EOS REBEL T5	3612.27
5231-000231000274	CAMARA FOTOGRAFICA DE OPERACION PARA PRIMER	1454.35
5231-000231000429	CAMARA MARCA SONY MODELO ZV-1 PARA SENSOR F/63D14	20945.83
5231-000231000273	CAMARA FOTOGRAFICA DE OPERACION PARA PRIMER	1454.35
5231-000231000272	CAMARA FOTOGRAFICA DE OPERACION PARA PRIMER	1454.35
5231-000231000346	CAMARA FOTOGRAFICA DE OPERACION PARA PRIMER	1454.35

5231-000231000367	CAMARA DIGITAL MPXS ZOOM OPTICO 40X	2499.99
5231-000231000336	CAMARA FOTOGRAFICA DE OPERACION PARA PRIMER	1454.35
5231-000231000340	CAMARA FOTOGRAFICA DE OPERACION PARA PRIMER	1454.35
5231-000231000344	CAMARA FOTOGRAFICA DE OPERACION PARA PRIMER	1454.35
5231-000231000262	CAMARA FOTOGRAFICA DE OPERACION PARA PRIMER	1454.35
5231-000231000214	CAMARA FOTOGRAFICA DE OPERACION PARA PRIMER	1454.35
5231-000231000216	CAMARA FOTOGRAFICA DE OPERACION PARA PRIMER	1454.35
5231-000231000226	CAMARA FOTOGRAFICA DE OPERACION PARA PRIMER	1454.35
5231-000231000232	CAMARA FOTOGRAFICA DE OPERACION PARA PRIMER	1454.35
5231-000231000236	CAMARA FOTOGRAFICA DE OPERACION PARA PRIMER	1454.35
5231-000231000433	LENTE CANON EF-S 55-250MM F/4-5.6 IS STM, ULTRA	9375
5231-000231000250	CAMARA FOTOGRAFICA DE OPERACION PARA PRIMER	1454.35
5231-000231000254	CAMARA FOTOGRAFICA DE OPERACION PARA PRIMER	1454.35
5231-000231000255	CAMARA FOTOGRAFICA DE OPERACION PARA PRIMER	1454.35
5231-000231000260	CAMARA FOTOGRAFICA DE OPERACION PARA PRIMER	1454.35
5231-000231000257	CAMARA FOTOGRAFICA DE OPERACION PARA PRIMER	1454.35
5231-000231000268	CAMARA FOTOGRAFICA DE OPERACION PARA PRIMER	1454.35
5231-000231000278	CAMARA FOTOGRAFICA DE OPERACION PARA PRIMER	1454.35
5231-000231000288	CAMARA FOTOGRAFICA DE OPERACION PARA PRIMER	1454.35
5231-000231000294	CAMARA FOTOGRAFICA DE OPERACION PARA PRIMER	1454.35
5231-000231000293	CAMARA FOTOGRAFICA DE OPERACION PARA PRIMER	1454.35
5231-000231000307	CAMARA FOTOGRAFICA DE OPERACION PARA PRIMER	1454.35
5231-000231000309	CAMARA FOTOGRAFICA DE OPERACION PARA PRIMER	1454.35
5231-000231000352	CAMARA FOTOGRAFICA DE OPERACION PARA PRIMER	1454.35
5231-000231000285	CAMARA FOTOGRAFICA DE OPERACION PARA PRIMER	1454.35
5231-000231000298	CAMARA FOTOGRAFICA DE OPERACION PARA PRIMER	1454.35
5231-000231000297	CAMARA FOTOGRAFICA DE OPERACION PARA PRIMER	1454.35
5231-000231000295	CAMARA FOTOGRAFICA DE OPERACION PARA PRIMER	1454.35
5231-000231000289	CAMARA FOTOGRAFICA DE OPERACION PARA PRIMER	1454.35
5231-000231000284	CAMARA FOTOGRAFICA DE OPERACION PARA PRIMER	1454.35
5231-000231000283	CAMARA FOTOGRAFICA DE OPERACION PARA PRIMER	1454.35
5231-000231000281	CAMARA FOTOGRAFICA DE OPERACION PARA PRIMER	1454.35
5231-000231000205	CAMARA 18-135 MM	8924.5
5231-000231000271	CAMARA FOTOGRAFICA DE OPERACION PARA PRIMER	1454.35
5231-000231000269	CAMARA FOTOGRAFICA DE OPERACION PARA PRIMER	1454.35
5231-000231000245	CAMARA FOTOGRAFICA DE OPERACION PARA PRIMER	1454.35
5231-000231000239	CAMARA FOTOGRAFICA DE OPERACION PARA PRIMER	1454.35
5231-000231000230	CAMARA FOTOGRAFICA DE OPERACION PARA PRIMER	1454.35
5231-000231000225	CAMARA FOTOGRAFICA DE OPERACION PARA PRIMER	1454.35
5231-000231000282	CAMARA FOTOGRAFICA DE OPERACION PARA PRIMER	1454.35
5231-000231000280	CAMARA FOTOGRAFICA DE OPERACION PARA PRIMER	1454.35
5231-000231000223	CAMARA FOTOGRAFICA DE OPERACION PARA PRIMER	1454.35
5231-000231000222	CAMARA FOTOGRAFICA DE OPERACION PARA PRIMER	1454.35
5231-000231000218	CAMARA FOTOGRAFICA DE OPERACION PARA PRIMER	1454.35
5231-000231000215	CAMARA FOTOGRAFICA DE OPERACION PARA PRIMER	1454.35
5231-000231000275	CAMARA FOTOGRAFICA DE OPERACION PARA PRIMER	1454.35
5231-000231000365	CAMARA FOTOGRAFICA DE OPERACION PARA PRIMER	1454.35

5231-000231000363	CAMARA FOTOGRAFICA DE OPERACION PARA PRIMER	1454.35
5231-000231000385	CAMARA PORTATIL (JUEGO DE 2) PARA PATRULLA XMR-100	8538.18
5231-000231000368	CAMARA FOTOGRAFICA DIGITAL	5183.75
5231-000231000432	DJI DRONE MAVIC MINI 2 COMBO	16999
5231-000231000400	CAMARA DE SOLAPA XMR-X5 FACTURA CF623	3410
5231-000231000386	CAMARA PORTATIL (JUEGO DE 2) PARA PATRULLA XMR-100	8538.18
5231-000231000378	CAMARA DE SOLAPA BODY FULL HD	5790.03
5231-000231000373	CAMARA DE SOLAPA BODY FULL HD	5790.03
5231-000231000376	CAMARA DE SOLAPA BODY FULL HD	5790.03
5231-000231000384	CAMARA PORTATIL (JUEGO DE 2) PARA PATRULLA XMR-100	8538.18
5231-000231000374	CAMARA DE SOLAPA BODY FULL HD	5790.03
5231-000231000369	CAMARA DE SOLAPA BODY FULL HD	5790.03
5231-000231000030	CAMARA DIGITAL POWERSHOT 16 MEGAPIX LCD 2.7	291
5231-000231000028	CAMARA DIGITAL POWERSHOT 16 MEGAPIX LCD 2.7	291
5231-000231000015	CAMARA DIGITAL 16 MEGAPIX ZOOM OPTICO COMBINADO	280
5231-000231000390	CAMARA MARCA CANON MODELO EOS REBEL T6 CON LENTE	2031.95
5231-000231000403	CAMARA DE SOLAPA XMR-X5 FACTURA CF623	3410
5231-000231000029	CAMARA DIGITAL POWERSHOT 16 MEGAPIX LCD 2.7	291
5231-000231000405	CAMARA DE SOLAPA XMR-X5 FACTURA CF623	3410
5231-000231000402	CAMARA DE SOLAPA XMR-X5 FACTURA CF623	3410
5231-000231000416	SISTEMA DE GRABACIÓN CON DISCO DURO F/CF623	6266.66
5231-000231000404	CAMARA DE SOLAPA XMR-X5 FACTURA CF623	3410
5231-000231000406	CAMARA DE SOLAPA XMR-X5 FACTURA CF623	3410
5231-000231000418	SISTEMA DE GRABACIÓN CON DISCO DURO F/CF623	6266.67
5231-000231000392	CAMARA DE SOLAPA XMR-X5 FACTURA CF623	3410
5231-000231000399	CAMARA DE SOLAPA XMR-X5 FACTURA CF623	3410
5231-000231000019	CAMARA DIGITAL 16 MEGAPIX ZOOM OPTICO COMBINADO	280
5231-000231000318	CAMARA FOTOGRAFICA DE OPERACION PARA PRIMER	1454.35
5231-000231000321	CAMARA FOTOGRAFICA DE OPERACION PARA PRIMER	1454.35
5231-000231000382	CAMARA PORTATIL (JUEGO DE 2) PARA PATRULLA XMR-100	8538.18
5231-000231000383	CAMARA PORTATIL (JUEGO DE 2) PARA PATRULLA XMR-100	8538.18
5231-000231000375	CAMARA DE SOLAPA BODY FULL HD	5790.03
5231-000231000328	CAMARA FOTOGRAFICA DE OPERACION PARA PRIMER	1454.35
5231-000231000324	CAMARA FOTOGRAFICA DE OPERACION PARA PRIMER	1454.35
5231-000231000326	CAMARA FOTOGRAFICA DE OPERACION PARA PRIMER	1454.35
5231-000231000209	CAMARA FOTOGRAFICA DE OPERACION PARA PRIMER	1454.35
5231-000231000211	CAMARA FOTOGRAFICA DE OPERACION PARA PRIMER	1454.35
5231-000231000251	CAMARA FOTOGRAFICA DE OPERACION PARA PRIMER	1454.35
5231-000231000247	CAMARA FOTOGRAFICA DE OPERACION PARA PRIMER	1454.35
5231-000231000243	CAMARA FOTOGRAFICA DE OPERACION PARA PRIMER	1454.35
5231-000231000237	CAMARA FOTOGRAFICA DE OPERACION PARA PRIMER	1454.35
5231-000231000231	CAMARA FOTOGRAFICA DE OPERACION PARA PRIMER	1454.35
5231-000231000428	CAMARA DIGITAL CANON POWERSHOT ELPH 180 F/OCD4E	4337.78
5231-000231000393	CAMARA DE SOLAPA XMR-X5 FACTURA CF623	3410
5231-000231000394	CAMARA DE SOLAPA XMR-X5 FACTURA CF623	3410
5231-000231000401	CAMARA DE SOLAPA XMR-X5 FACTURA CF623	3410
5231-000231000414	SISTEMA DE GRABACIÓN CON DISCO DURO F/CF623	6266.66

5231-000231000006	CAMARA DIGITAL 16 MEGAPIX ZOOM OPTICO COMBINADO	280
5231-000231000009	CAMARA DIGITAL 16 MEGAPIX ZOOM OPTICO COMBINADO	280
5231-000231000018	CAMARA DIGITAL 16 MEGAPIX ZOOM OPTICO COMBINADO	280
5231-000231000415	SISTEMA DE GRABACIÓN CON DISCO DURO F/CF623	6266.66
5231-000231000398	CAMARA DE SOLAPA XMR-X5 FACTURA CF623	3410
5231-000231000412	CAMARA DE SOLAPA XMR-X5 FACTURA CF623	3410
5231-000231000261	CAMARA FOTOGRAFICA DE OPERACION PARA PRIMER	1454.35
5231-000231000259	CAMARA FOTOGRAFICA DE OPERACION PARA PRIMER	1454.35
5231-000231000395	CAMARA DE SOLAPA XMR-X5 FACTURA CF623	3410
5231-000231000338	CAMARA FOTOGRAFICA DE OPERACION PARA PRIMER	1454.35
5231-000231000397	CAMARA DE SOLAPA XMR-X5 FACTURA CF623	3410
5231-000231000430	OSMO MOBILE 4 ESTABILIZADOR F/63D14	3080
5231-000231000034	CAMARA DIGITAL 16 MPX INCLUYE FUNDA COLOR NEGRO Y	507.17
5231-000231000342	CAMARA FOTOGRAFICA DE OPERACION PARA PRIMER	1454.35
5231-000231000407	CAMARA DE SOLAPA XMR-X5 FACTURA CF623	3410
5231-000231000035	CAMARA DIGITAL 20 MEGAPIXELES PANTALLA LCD 2.7	891.01
5231-000231000351	CAMARA FOTOGRAFICA DE OPERACION PARA PRIMER	1454.35
5231-000231000253	CAMARA FOTOGRAFICA DE OPERACION PARA PRIMER	1454.35
5231-000231000360	CAMARA FOTOGRAFICA DE OPERACION PARA PRIMER	1454.35
5231-000231000221	CAMARA FOTOGRAFICA DE OPERACION PARA PRIMER	1454.35
5231-000231000379	CAMARA PORTATIL (JUEGO DE 2) PARA PATRULLA XMR-100	8538.18
5231-000231000252	CAMARA FOTOGRAFICA DE OPERACION PARA PRIMER	1454.35
5231-000231000037	CAMARA DIGITAL 20 MEGAPIXELES PANTALLA LCD 2.7	891
5231-000231000242	CAMARA FOTOGRAFICA DE OPERACION PARA PRIMER	1454.35
5231-000231000033	CAMARA DIGITAL 18 MPX VEL HASTA 5 CUADRADOS POR	3813.33
5231-000231000229	CAMARA FOTOGRAFICA DE OPERACION PARA PRIMER	1454.35
5231-000231000227	CAMARA FOTOGRAFICA DE OPERACION PARA PRIMER	1454.35
5231-000231000334	CAMARA FOTOGRAFICA DE OPERACION PARA PRIMER	1454.35
5231-000231000263	CAMARA FOTOGRAFICA DE OPERACION PARA PRIMER	1454.35
5231-000231000266	CAMARA FOTOGRAFICA DE OPERACION PARA PRIMER	1454.35
5231-000231000002	VIDEOCAMARA ALTA DEFINICION NTSC, BALANCE DE	2998
5231-000231000012	CAMARA DIGITAL 16 MEGAPIX ZOOM OPTICO COMBINADO	280
5231-000231000287	CAMARA FOTOGRAFICA DE OPERACION PARA PRIMER	1454.35
5231-000231000027	CAMARA DIGITAL POWERSHOT 16 MEGAPIX LCD 2.7	291
5231-000231000286	CAMARA FOTOGRAFICA DE OPERACION PARA PRIMER	1454.35
5231-000231000206	CAMARA FOTOGRAFICA DE OPERACION PARA PRIMER	1454.35
5231-000231000332	CAMARA FOTOGRAFICA DE OPERACION PARA PRIMER	1454.35
5231-000231000312	CAMARA FOTOGRAFICA DE OPERACION PARA PRIMER	1454.35
5231-000231000292	CAMARA FOTOGRAFICA DE OPERACION PARA PRIMER	1454.35
5231-000231000022	CAMARA DIGITAL 16 MEGAPIX ZOOM OPTICO COMBINADO	280
5231-000231000330	CAMARA FOTOGRAFICA DE OPERACION PARA PRIMER	1454.35
5231-000231000323	CAMARA FOTOGRAFICA DE OPERACION PARA PRIMER	1454.35
5231-000231000313	CAMARA FOTOGRAFICA DE OPERACION PARA PRIMER	1454.35
5231-000231000310	CAMARA FOTOGRAFICA DE OPERACION PARA PRIMER	1454.35
5231-000231000301	CAMARA FOTOGRAFICA DE OPERACION PARA PRIMER	1454.35
5231-000231000300	CAMARA FOTOGRAFICA DE OPERACION PARA PRIMER	1454.35
5291-000291000031	MONTURA DE BAQUETA COLOR NEGRO TIPO ESQUELETILLO	9860

5291-000291000016	BASE PARA MICROFONO	546
5291-000291000030	MONTURA DE BAQUETA COLOR NEGRO TIPO ESQUELETILLO	9860
5291-000291000033	PERDIGA TELESCOPICA 12.19 MTS C/G S240. F/ A49D8.	28800
5291-000291000017	MESA PLEGABLE DE 2.4 M HDR F/D0338	2237.27
5291-000291000022	MESA PLEGABLE DE 2.4 M HDR F/D0338	2237.27
5291-000291000028	SILLA METALICA PLEGABLE	686.19
5291-000291000020	MESA PLEGABLE DE 2.4 M HDR F/D0338	2237.27
5291-000291000006	LOTE DE 6 VIOLINES (ESTUCHE, BARA Y BREA)	6786
5291-000291000019	MESA PLEGABLE DE 2.4 M HDR F/D0338	2237.27
5291-000291000023	MESA PLEGABLE DE 2.4 M HDR F/D0338	2237.27
5291-000291000025	SILLA METALICA PLEGABLE	686.19
5291-000291000021	MESA PLEGABLE DE 2.4 M HDR F/D0338	2237.27
5291-000291000024	MESA PLEGABLE DE 2.4 M HDR F/D0338	2237.27
5291-000291000013	MICROFONO ALAMBRICO MARCA SHURE MODELO PGA48	854
5291-000291000009	MANIQUI DE ENTRENAMIENTO MEDICO EN VIA AEREA	11745
5291-000291000005	LOTE DE 20 GUITARRAS (FUNDA, TAHALY Y FUNDA	13572
5291-000291000001	TOLDO CON ESTRUCTURA 6X 3 MTS	179.95
5291-000291000008	DAE PARA ENTRANAMIENTO (Poductos de resucitacion)	9280
5291-000291000007	LOTE DE 2 TECLADOS	2392
5291-000291000010	Lote de tambores, cornetas y boquillas tipo cove	12876
5291-000291000012	MICROFONO ALAMBRICO MARCA SHURE MODELO PGA48	854
5291-000291000032	CARPA KING CANOPY TOLDO MAS PAREDES KC1020CS, COLO	11510
5291-000291000011	MICROFONO ALAMBRICO MARCA SHURE MODELO PGA48	853.99
5291-000291000014	BASE PARA MICROFONO	546
5291-000291000015	BASE PARA MICROFONO	546
5291-000291000004	TELESCOPIO TASCO LUMINOVA 900X	1340.55
5291-000291000026	SILLA METALICA PLEGABLE	686.19
5291-000291000002	STAND DE 9 MTS CUADRADOS EN SISTEMA DE ALUMINIO	28287.61
5291-000291000027	SILLA METALICA PLEGABLE	686.19
5291-000291000003	PINTARRON ELECTRONICO INTERACTIVO MULTITOUCH	6264
5291-000291000018	MESA PLEGABLE DE 2.4 M HDR F/D0338	2237.35
5291-000291000029	MONTURA DE BAQUETA COLOR NEGRO TIPO ESQUELETILLO	9860
5291-000291000000	TOLDO CON ESTRUCTURA 6X 3 MTS	179.95
5311-000311000020	ASPIRADOR DE SECRECIONES PORTATIL MARCA IMPACT	5626
5311-000311000000	TRASVASADOR	1631.25
5311-000311000017	ASPIRADOR DE SECRECIONES PORTATIL MARCA IMPACT	5626
5311-000311000006	OXIMETRO LED BERRY MED CON SENSOR PARA ADULTO,	1879.73
5311-000311000003	ZOLL AED PLUS DE CARACTERISTICAS REAL AYUDA CPR,	26986.92
5311-000311000018	ASPIRADOR DE SECRECIONES PORTATIL MARCA IMPACT	5626
5311-000311000015	CILINDRO DE ALTA PRESION F/E587C	16000
5311-000311000005	CILINDRO PARA ALTA PRESION	3000
5311-000311000019	ASPIRADOR DE SECRECIONES PORTATIL MARCA IMPACT	5626
5311-000311000008	OXIMETRO LED BERRY MED CON SENSOR F/48EF5	4372.5
5311-000311000007	ZOLL AED PLUS ESPAÑOL F/7E2FB	22813.33
5311-000311000023	OXIMETRO PALM XIGNAL.3 F380H. F/39E34	6500
5311-000311000024	OXIMETRO PALM XIGNAL.3 F380H. F/39E34	6500
5311-000311000011	TIJERA RAPTOR LEATHERMAR F/48EF5	2292.25

5311-000311000014	CILINDRO DE ALTA PRESION F/E587C	15999.99
5311-000311000016	CARRO CAMILLA MARCA TYM MEDICAL MOD. A-9	100340
5311-000311000009	OXIMETRO LED BERRY MED CON SENSOR F/48EF5	4372.5
5311-000311000022	OXIMETRO PALM XIGNAL.3 F380H. F/39E34	6500
5311-000311000002	DOPPLER FETAL PANTALLA LCD A COLOR	1359.67
5311-000311000001	DOPPLER FETAL PANTALLA LCD A COLOR	1352.08
5311-000311000021	ASPIRADOR DE SECRECIONES PORTATIL MARCA IMPACT	5626
5311-000311000010	OXIMETRO LED BERRY MED CON SENSOR F/48EF5	4372.5
5321-000321000000	KIT ALCOHOLIMETRO MOD 7000	881.6
5411-000411000086	CHEVROLET MODELO SILVERADO 4X4 2018 EQUIPAMIENTO	149666.67
5411-000411000105	CAMIONETA PICK UP DODGE RAM STL 1500 F/E08CA	922858.33
5411-000411000092	NISSAN COLOR PLATA LINEA VERSA DRIVE T/M A/C	45750
5411-000411000090	CAMION CON CAJA CONSERVADORA, CAMION CHASIS CABINA	297116.89
5411-000411000091	VEHICULO NUEVO CAMIONETA NP 300 DOBLE CABINA	157475
5411-000411000096	CAMIONETA 4 PUERTAS DOBLE CABINA FACT/81639	402306.67
5411-000411000104	CAMIONETA PICK UP DODGE RAM STL 1500 F/9705E	922858.33
5411-000411000089	AMBULANCIA TIPOO 2 UNIDAD NUEVO FORD 2018 TRANSIT	284991.7
5411-000411000099	CAMIONETA 4 PUERTAS DOBLE CABINA FACT/19863	402306.67
5411-000411000097	CAMIONETA 4 PUERTAS DOBLE CABINA FACT/CF71C	402306.67
5411-000411000098	CAMIONETA 4 PUERTAS DOBLE CABINA FACT/9F7B5	402306.67
5411-000411000103	CAMIONETA CON CAJA SECA NISSA F/D60E8	342400
5411-000411000094	CAMIONETA 4 PUERTAS DOBLE CABINA FACT/5E495	402306.67
5411-000411000087	CHEVROLET MALIBU PEDIMENTO DE IMPORTACION 4024-	90000
5411-000411000100	VEHÍCULO NUEVO MARCA CHEVROLET F/69F80	707600
5411-000411000085	CHEVROLET MODELO SILVERADO 4X4 2018 EQUIPAMIENTO	149666.67
5411-000411000084	CHEVROLET MODELO SILVERADO 4X4 2018 EQUIPAMIENTO	149666.67
5411-000411000088	CHEVROLET MALIBU PEDIMENTO DE IMPORTACION 4024-	90000
5411-000411000095	CAMIONETA 4 PUERTAS DOBLE CABINA FACT/A1F52	402306.67
5411-000411000107	CAMIONETA PICK UP DODGE RAM STL 1500 F/0F09E	863858.33
5411-000411000111	CAMIONETA NUEVA L200 4 PTAS GLX PICKUP DOB CAB 4X2	491100
5411-000411000108	CAMIONETA PICK UP NISSAN NP FRONTIER F/04A45	686366.67
5411-000411000102	CAMIONETA CHASIS CABINA NISSAN F/39325	436000
5411-000411000101	CAMION COMPACTADOR DE BASURA 2020 F/05EF6	1781846.21
5411-000411000082	CAMION PIPA 10,000 LTS, CHASIS CABINA 4300-210	98116.67
5411-000411000109	CAMION NUEVO HINO 500 1626 MODELO: 2022	2303536.6
5411-000411000110	CAMIONETA NUEVA L200 4 PTAS GLX PICKUP DOB CAB 4X2	460000.09
5411-000411000106	CAMIONETA PICK UP DODGE RAM STL 1500 F/41407	922858.33
5411-000411000083	CHEVROLET MODELO SILVERADO 4X4 2018 EQUIPAMIENTO	149666.67
5421-000421000009	GRUA PORTA CONTENEDOR MH01 13,000 KG F/81F94	288000
5491-000491000011	MOTOCICLETA HONDA 150CC COLOR: ROJO F/36CAA	35390.17
5491-000491000012	MOTOCICLETA MARCA HONDA No. MOTOR JF39EW2026483	32490
5491-000491000013	MOTOCICLETA MARCA HONDA No. MOTOR JF39EW2026504	32490
5511-000511000048	CARABINA SEMI AUTOMATICA 5.56MM CAÑON 14.5 CULATA	7888.43
5511-000511000004	GOGGLE NOCTURNO GENERACION 1+ RESOLUCION 40LP/MM	2749.57
5511-000511000087	CASCO BALÍSTICO DE POLIETILENO F/DD3E9	133571.67
5511-000511000044	CARABINA SEMI AUTOMATICA 5.56MM CAÑON 14.5 CULATA	7888.43
5511-000511000036	PISTOLA 9 X 19 MM CAÑON 4.5 CON 2 CARGADORES DE	2310.74

5511-000511000031	PISTOLA 9 X 19 MM CAÑON 4.5 CON 2 CARGADORES DE	2310.74
5511-000511000030	PISTOLA 9 X 19 MM CAÑON 4.5 CON 2 CARGADORES DE	2310.74
5511-000511000027	PISTOLA 9 X 19 MM CAÑON 4.5 CON 2 CARGADORES DE	2310.74
5511-000511000053	CARABINA SEMI AUTOMATICA 5.56MM CAÑON 14.5 CULATA	7888.43
5511-000511000000	GOGGLE NOCTURNO GENERACION 1+ RESOLUCION 40LP/MM	2749.57
5511-000511000002	GOGGLE NOCTURNO GENERACION 1+ RESOLUCION 40LP/MM	2749.57
5511-000511000028	PISTOLA 9 X 19 MM CAÑON 4.5 CON 2 CARGADORES DE	2310.74
5511-000511000037	PISTOLA 9 X 19 MM CAÑON 4.5 CON 2 CARGADORES DE	2310.74
5511-000511000043	CARABINA SEMI AUTOMATICA 5.56MM CAÑON 14.5 CULATA	7888.43
5511-000511000046	CARABINA SEMI AUTOMATICA 5.56MM CAÑON 14.5 CULATA	7888.43
5511-000511000041	CARABINA SEMI AUTOMATICA 5.56MM CAÑON 14.5 CULATA	7888.43
5511-000511000040	CARABINA SEMI AUTOMATICA 5.56MM CAÑON 14.5 CULATA	7888.43
5511-000511000033	PISTOLA 9 X 19 MM CAÑON 4.5 CON 2 CARGADORES DE	2310.74
5511-000511000032	PISTOLA 9 X 19 MM CAÑON 4.5 CON 2 CARGADORES DE	2310.74
5511-000511000088	Lote de 20 chalecos balísticos nivel III-A series	538912.8
5511-000511000001	GOGGLE NOCTURNO GENERACION 1+ RESOLUCION 40LP/MM	2749.57
5511-000511000029	PISTOLA 9 X 19 MM CAÑON 4.5 CON 2 CARGADORES DE	2310.74
5511-000511000034	PISTOLA 9 X 19 MM CAÑON 4.5 CON 2 CARGADORES DE	2310.74
5511-000511000026	PISTOLA 9 X 19 MM CAÑON 4.5 CON 2 CARGADORES DE	2310.74
5511-000511000051	CARABINA SEMI AUTOMATICA 5.56MM CAÑON 14.5 CULATA	7888.43
5511-000511000038	PISTOLA 9 X 19 MM CAÑON 4.5 CON 2 CARGADORES DE	2310.74
5511-000511000042	CARABINA SEMI AUTOMATICA 5.56MM CAÑON 14.5 CULATA	7888.43
5511-000511000045	CARABINA SEMI AUTOMATICA 5.56MM CAÑON 14.5 CULATA	7888.42
5511-000511000003	GOGGLE NOCTURNO GENERACION 1+ RESOLUCION 40LP/MM	2749.57
5511-000511000052	CARABINA SEMI AUTOMATICA 5.56MM CAÑON 14.5 CULATA	7888.43
5511-000511000047	CARABINA SEMI AUTOMATICA 5.56MM CAÑON 14.5 CULATA	7888.43
5511-000511000050	CARABINA SEMI AUTOMATICA 5.56MM CAÑON 14.5 CULATA	7888.43
5511-000511000049	CARABINA SEMI AUTOMATICA 5.56MM CAÑON 14.5 CULATA	7888.43
5511-000511000039	PISTOLA 9 X 19 MM CAÑON 4.5 CON 2 CARGADORES DE	2310.74
5511-000511000025	PISTOLA 9 X 19 MM CAÑON 4.5 CON 2 CARGADORES DE	2310.74
5511-000511000086	CHALECOS BALÍSCITCO NIVEL DE BLINDAJE III-A	407830.67
5511-000511000035	PISTOLA 9 X 19 MM CAÑON 4.5 CON 2 CARGADORES DE	2310.74
5611-000611000038	Motobomba Honda 3 x 3 4.8 hp	5251.67
5611-000611000076	MOTOCULTOR 55MM STIHL F/E6B9F	18340
5611-000611000030	DESMALEZADORA USO RUDO 3.0 HP	2375
5611-000611000081	DESMALEZADORA FS 380STIHL F/2CCA2	20358
5611-000611000071	BOMBA SUMERGIBLE SQUALLI 2 I 2 HP 110 V/ F/5A08C	4625
5611-000611000072	DESBROZADORA FS-250 STIHL	12430.7
5611-000611000035	FUMIGADOR DE MOCHILA TIPO 425, 15 LITROS	1566
5611-000611000057	CRIBA SELECCIONADORA 1000 PERFORACIÓN REDONDA	1035.8
5611-000611000055	CRIBA SELECCIONADORA 1000 PERFORACIÓN REDONDA	832.66
5611-000611000062	CRIBA SELECCIONADORA 1000 PERFORACIÓN REDONDA	993.95
5611-000611000080	PODADORA HONDA 21 5.5HP CON BOLSA HRN /2CCA2	14929.2
5611-000611000078	MOTOR UNIVERSAL KM 131 R F/C9434	16341.5
5611-000611000045	CRIBA SELECCIONADORA 1000 PERFORACIÓN OBLONGA	1252.22
5611-000611000073	SOPLADOR DE MOCHILA BR-420 STIHL	10695.87
5611-000611000049	CRIBA SELECCIONADORA 1000 PERFORACIÓN OBLONGA	1252.46

5611-000611000066	DESMALEZADORA STHIL FS 250 FACT/B43A8	15166.45
5611-000611000067	DESMALEZADORA STHIL FS 260ACT/B43A8	15166.45
5611-000611000070	EQUIPO DE RIEGO ROD. HYUNDAI F/7574B	6570
5611-000611000069	FUMIGADORA MOCHILA 15 LTS 10887 FACTURA D7960	1356.25
5611-000611000031	MOTOSIERRA USO AGRICOLA Y FORESTAL	1437.5
5611-000611000039	PODADORA HONDA 5.5 HP TRACCIÓN Y D/CUCHI	8672.25
5611-000611000042	MOTOBOMBA HONDA 3 X 3 4.8 HP	5800
5611-000611000079	FUMIGADORA ELECTRICA HYUNDAI 20 LTS F/C286B	2400
5611-000611000058	CRIBA SELECCIONADORA 1000 PERFORACIÓN REDONDA	801.56
5611-000611000037	FUMIGADOR DE MOCHILA TIPO 425, 15 LITROS	1566
5611-000611000053	CRIBA SELECCIONADORA 1000 PERFORACIÓN REDONDA	843.64
5611-000611000051	CRIBA SELECCIONADORA 1000 PERFORACIÓN REDONDA	1235.48
5611-000611000077	SOPLADORA DE MOCHILA HYUNDAI 52 CC F/7AE1A	5045.23
5611-000611000034	MOTOBOMBA HONDA 3 x 3 4.8 HP	5080.42
5611-000611000075	CORTASETOS HS-87R 30 STIHL	16302.09
5611-000611000032	TRITURADORA A MOTOR	6000
5611-000611000044	CRIBA SELECCIONADORA 1000 PERFORACIÓN OBLONGA	1401.07
5611-000611000052	CRIBA SELECCIONADORA 1000 PERFORACIÓN REDONDA	1235.48
5611-000611000047	CRIBA SELECCIONADORA 1000 PERFORACIÓN OBLONGA	1252.46
5611-000611000048	CRIBA SELECCIONADORA 1000 PERFORACIÓN OBLONGA	1077.88
5611-000611000054	CRIBA SELECCIONADORA 1000 PERFORACIÓN REDONDA	852.78
5611-000611000050	CRIBA SELECCIONADORA 1000 PERFORACIÓN OBLONGA	905.86
5611-000611000061	CRIBA SELECCIONADORA 1000 PERFORACIÓN REDONDA	993.71
5611-000611000068	EQUIPO DE RIEGO HONDA 3X3	5806.67
5611-000611000074	SOPLADOR DE MOCHILA BR-200 STIHL	10391.29
5611-000611000046	CRIBA SELECCIONADORA 1000 PERFORACIÓN OBLONGA	1044.93
5611-000611000056	CRIBA SELECCIONADORA 1000 PERFORACIÓN REDONDA	821.68
5611-000611000041	MOTOBOMBA HONDA 3X3 4.8 HP	5800
5611-000611000065	MOTOSIERRA MS 241 M TRONIC FACT/8F103	12566.67
5611-000611000060	CRIBA SELECCIONADORA 1000 PERFORACIÓN REDONDA	770.44
5611-000611000040	MAQUINA SELECCIONADORA DE SEMILLAS MODELO MXH	47152
5611-000611000043	CRIBA SELECCIONADORA 1000 PERFORACIÓN OBLONGA	1401.07
5611-000611000064	MOTOSIERRA STHIL MS 260 ROLLOMATIC	12566.67
5611-000611000063	FUMIGADORA HYUNDAI 25 LTS FACT/C38E0	5525
5611-000611000059	CRIBA SELECCIONADORA 1000 PERFORACIÓN REDONDA	790.57
5611-000611000029	DESMALEZADORA	1875
5611-000611000036	FUMIGADOR DE MOCHILA TIPO 425, 15 LITROS	1566
5611-000611000033	EQUIPO DE RIEGO HONDA 3	16590.83
5621-000621000000	LOTE DE MUEBLES	15033.6
5621-000621000008	MOTOBOMBA 3 X 3 S/ ALERTA WL30XM-MFX F/ 1113D	8695
5621-000621000009	MOTOBOMBA 3 X 3 S/ ALERTA WL30XM-MFX F/ A725B.	8695
5621-000621000006	MOTOBOMBA WT30XK3 EQ. DE RIEGO HONDA SERIE:	28665
5621-000621000003	CARRITO DE TRASLADO DE VICESARAS	16077.6
5621-000621000015	TARJA FREGADERO A30189A F/ 7A95F.	7395
5621-000621000004	DEPILADORA DE CERDOS MANUAL FABRICADA BASE PELADOR	162400
5621-000621000005	LAVAMANOS Y ESTERILIZADOR EQUIPO FABRICADO TOTALME	19488
5621-000621000010	MOTOBOMBA ORANGE LINEA SHING 1 2 HP. F/ 5AA69.	2980

5621-000621000014	TARJA FREGADERO A30189A F/ 61A99	7395
5621-000621000002	CARRITO DE TRASLADO DE VICESARAS	16077.6
5621-000621000012	TARJA FREGADERO A30189A F/ 61A99	7395
5621-000621000007	MOTOBOMBA 3 X 3 S/ ALERTA WL30XM-MFX F/ 5B35F	8695
5621-000621000001	MESA DE TRABAJO FABRICADA EN ACERO INOXIDABLE	14940.8
5621-000621000013	TARJA FREGADERO A30189A F/ 61A99	7395
5621-000621000011	TARJA FREGADERO A30189A F/ 61A99	7395
5631-000631000002	RETROEXCAVADORA MARCA JCB F/80D95	2025000
5641-000641000008	CALEFACTOR HEAT WAVE MOD.-HR15072CR F/C2E26	1394.99
5641-000641000010	VENTA E INSTALACION DE MINISPLIT MARCA MIRAGE	13328.4
5641-000641000015	CALEFACTOR DE ACEITE COMERCIAL ELECTRIC F/46C1E.	1555.99
5641-000641000014	CALEFACTOR DE ACEITE COMERCIAL ELECTRIC F/46C1E.	1555.99
5641-000641000017	MINI SPLIT MARCA MABE FRIO/CALIENTE 1 TONELADA 110	15660
5641-000641000001	CAMARA DE REFRIGERACION DE 5.45 X 4.44 X 4.45 INTE	331827.85
5641-000641000002	AIRE ACONDICIONADO 1.5 TONS 220V CON FILTROS	9170.83
5641-000641000003	SUMINISTRO E INSTALACION DE MINISPLIT CAPACIDAD 2	17400
5641-000641000011	CALEFACTOR DE ACEITE COMERCIAL ELECTRIC F/46C1E.	1555.99
5641-000641000004	SUMINISTRO E INSTALACIÓN DE AIRE ACONDICIONADO	8625
5641-000641000005	SUMINISTRO E INSTALACIÓN DE AIRE ACONDICIONADO	8625
5641-000641000006	PURIFICADOR DE AIRE C535 WINIX DE 3 ET FACT. 3B82D	3960
5641-000641000000	MINISPLIT DE 2 TONS, 220V, MONOFASICO	11000
5641-000641000018	MINI SPLIT F/ 81E16	15660
5641-000641000009	CALEFACTOR HEAT WAVE MOD.-HR2157F/C2E26	1845
5641-000641000007	CALEFACTOR HEAT WAVE MOD.-HR15072CR F/C2E26	1394.99
5641-000641000016	MINI SPLIT MIRAGE FRIO/CALIENTE	15660
5641-000641000012	CALEFACTOR DE ACEITE COMERCIAL ELECTRIC F/46C1E.	1555.99
5651-000651000043	RADIO PORTATIL ANTIDESLIZANTE COMPACTO Y LIGERO	625.24
5651-000651000085	RADIO PORTATIL ICOM	5206.66
5651-000651000088	RADIO PORTATIL ICOM	5206.66
5651-000651000029	RADIO MOVIL DIGITAL CON OPERACION TRONCAL 9600	7503.75
5651-000651000073	RADIO KENWOOD DE 136-174 MHZ 16 CANALES 50W VHF	1760.3
5651-000651000072	RADIO FRECUENCIA DE 136-174 MHZ 128 CANALES 5W VHF	997.5
5651-000651000040	RADIO PORTATIL ANTIDESLIZANTE COMPACTO Y LIGERO	625.24
5651-000651000114	RADIO KENWOOD SERIE: C1910152 F/523D7	9338
5651-000651000078	TELEFONO DIGITAL DE 14 BOTONES	861.3
5651-000651000033	RADIO PORTATIL ANTIDESLIZANTE COMPACTO Y LIGERO	625.24
5651-000651000005	RADIO MOVIL DIGITAL MOTOROLA MOD. XTL1500 CON OPER	1247.06
5651-000651000056	RADIO MOVIL DIGITAL TRONCAL 35W, INCLUYE MICROFONO	10556
5651-000651000058	RADIO MOVIL DIGITAL TRONCAL 35W, INCLUYE MICROFONO	10556
5651-000651000020	KIT ANTENA SATELITAL DE 74 CMS DE DIAM. SERVIDOR	946.92
5651-000651000090	RADIO PORTATIL ICOM	5206.66
5651-000651000019	KIT ANTENA SATELITAL DE 74 CMS DE DIAM. SERVIDOR	946.92
5651-000651000018	KIT ANTENA SATELITAL DE 74 CMS DE DIAM. SERVIDOR	946.92
5651-000651000065	RADIO PORTATIL DISEÑADO PARA USO RUDO, ENCAPSULADO	659.22
5651-000651000016	KIT ANTENA SATELITAL DE 74 CMS DE DIAM. SERVIDOR	946.92
5651-000651000014	KIT ANTENA SATELITAL DE 74 CMS DE DIAM. SERVIDOR	946.92
5651-000651000119	RADIO KENWOOD SERIE: C1910237 F/ 523D7	9338

5651-000651000031	RADIO PORTATIL ANTIDESLIZANTE COMPACTO Y LIGERO	625.24
5651-000651000010	RADIO PORTATIL MOTOROLA MOD. EP4 BANDA VHF	197.2
5651-000651000123	RADIO PORTÁTIL DIGITAL NX-1200NK NS: C2717204.	9953
5651-000651000037	RADIO PORTATIL ANTIDESLIZANTE COMPACTO Y LIGERO	625.24
5651-000651000001	RADIO MOVIL DIGITAL MOTOROLA MOD. XTL1500 CON OPER	1247.06
5651-000651000087	RADIO PORTATIL ICOM	5206.66
5651-000651000068	RADIO FRECUENCIA DE 136-174 MHZ 128 CANALES 5W VHF	997.51
5651-000651000069	RADIO FRECUENCIA DE 136-174 MHZ 128 CANALES 5W VHF	997.51
5651-000651000039	RADIO PORTATIL ANTIDESLIZANTE COMPACTO Y LIGERO	625.24
5651-000651000070	RADIO FRECUENCIA DE 136-174 MHZ 128 CANALES 5W VHF	997.51
5651-000651000118	RADIO KENWOOD SERIE: C1910234 F/ 523D7	9338
5651-000651000089	RADIO PORTATIL ICOM	5206.66
5651-000651000071	RADIO FRECUENCIA DE 136-174 MHZ 128 CANALES 5W VHF	997.5
5651-000651000066	CENTRAL TELEFONICA DIGITAL CON CAPACIDAD P/8 LINEA	13841.03
5651-000651000023	RADIO PORTATIL DE OPERACION DIGITAL SIN TECLADO	3364
5651-000651000021	KIT ANTENA SATELITAL DE 74 CMS DE DIAM. SERVIDOR	946.92
5651-000651000025	RADIO PORTATIL DE OPERACION DIGITAL SIN TECLADO	3364
5651-000651000003	RADIO MOVIL DIGITAL MOTOROLA MOD. XTL1500 CON OPER	1247.06
5651-000651000116	RADIO KENWOOD SERIE: C1910183 F/ 523D7	9338
5651-000651000115	RADIO KENWOOD SERIE: C1910182 F/523D7	9338
5651-000651000117	RADIO KENWOOD SERIE: C1910185 F/ 523D7	9338
5651-000651000084	KIT SE 5 RADIOS UHF 136-174 MHZ INCLUYE: ANTENA.	12333.33
5651-000651000099	RADIO MOVIL TETRA MARCA SEPURA F/4B8DB	45720
5651-000651000054	RADIO PORTATIL DE OPERACION DIGITAL 48 CANALES	5217.1
5651-000651000048	RADIO PORTATIL DE OPERACION DIGITAL 48 CANALES	5217.1
5651-000651000049	RADIO PORTATIL DE OPERACION DIGITAL 48 CANALES	5217.1
5651-000651000095	RADIO MOVIL TETRA MARCA SEPURA F/4B8DB	45719.99
5651-000651000097	RADIO MOVIL TETRA MARCA SEPURA F/4B8DB	45720
5651-000651000062	RADIO PORTATIL VHF 16 CANALES 5W, INCLUYE ANTENA,	521.03
5651-000651000060	RADIO PORTATIL VHF 16 CANALES 5W, INCLUYE ANTENA,	521.03
5651-000651000052	RADIO PORTATIL DE OPERACION DIGITAL 48 CANALES	5217.1
5651-000651000092	GARMIN GPS ETREX 10/ FACTURA F6855	3470.83
5651-000651000032	RADIO PORTATIL ANTIDESLIZANTE COMPACTO Y LIGERO	625.24
5651-000651000122	GPS TREX 22, GARMIN. NS: 010-02256-00. F/ D148D.	8695
5651-000651000086	RADIO PORTATIL ICOM	5206.66
5651-000651000045	RADIO PORTATIL DE OPERACION DIGITAL 48 CANALES	5217.1
5651-000651000113	TORRE ARRIOSTRADA DE PISO DE 18M DE ALTURA TRAMO	23368.2
5651-000651000000	RADIO MOVIL DIGITAL MOTOROLA MOD. XTL1500 CON OPER	1247.06
5651-000651000124	RADIO PORTÁTIL DIGITAL NX-1200NK NS: C2717215.	9952
5651-000651000053	RADIO PORTATIL DE OPERACION DIGITAL 48 CANALES	5217.1
5651-000651000047	RADIO PORTATIL DE OPERACION DIGITAL 48 CANALES	5217.1
5651-000651000110	ANTENA PUNTO A PUNTO MARCA UBIQUITI	14500
5651-000651000063	RADIO PORTATIL COMPACTO Y ERGONOMICO USO RUDO	659.22
5651-000651000100	RADIO MARCA SEPURA MODELO SC20 F/74C8B	43633.33
5651-000651000046	RADIO PORTATIL DE OPERACION DIGITAL 48 CANALES	5217.1
5651-000651000041	RADIO PORTATIL ANTIDESLIZANTE COMPACTO Y LIGERO	625.24
5651-000651000015	KIT ANTENA SATELITAL DE 74 CMS DE DIAM. SERVIDOR	946.92

5651-000651000104	RADIO MOVIL MARCA KENWOOD F/B399A	14577.33
5651-000651000093	**KIT DE RADIOS MOTOROLA 32 KMCT200TP F/F6855**	**3062.5**
5651-000651000061	RADIO PORTATIL VHF 16 CANALES 5W, INCLUYE ANTENA,	521.03
5651-000651000059	RADIO MOVIL DIGITAL TRONCAL 35W, INCLUYE MICROFONO	10556
5651-000651000055	RADIO MOVIL DIGITAL TRONCAL 35W, INCLUYE MICROFONO	10556
5651-000651000036	RADIO PORTATIL ANTIDESLIZANTE COMPACTO Y LIGERO	625.24
5651-000651000028	RADIO MOVIL DIGITAL CON OPERACION TRONCAL 9600	7503.75
5651-000651000064	RADIO PORTATIL DISEÑADO PARA USO RUDO, ENCAPSULADO	659.22
5651-000651000035	RADIO PORTATIL ANTIDESLIZANTE COMPACTO Y LIGERO	625.24
5651-000651000034	RADIO PORTATIL ANTIDESLIZANTE COMPACTO Y LIGERO	625.24
5651-000651000030	RADIO PORTATIL ANTIDESLIZANTE COMPACTO Y LIGERO	625.24
5651-000651000096	RADIO MOVIL TETRA MARCA SEPURA F/4B8DB	45719.99
5651-000651000098	RADIO MOVIL TETRA MARCA SEPURA F/4B8DB	45720
5651-000651000082	LANZADOR SENCILLO CALIBRE 37/38 MM MARCA COMBINED	6583.33
5651-000651000105	RADIO MOVIL MARCA KENWOOD F/B399A	14577.33
5651-000651000044	RADIO PORTATIL ANTIDESLIZANTE COMPACTO Y LIGERO	625.24
5651-000651000022	KIT ANTENA SATELITAL DE 74 CMS DE DIAM. SERVIDOR	946.92
5651-000651000042	RADIO PORTATIL ANTIDESLIZANTE COMPACTO Y LIGERO	625.24
5651-000651000103	RADIO MOVIL MARCA KENWOOD F/B399A	14577.33
5651-000651000106	RADIO MOVIL MARCA KENWOOD F/B399A	14577.33
5651-000651000121	KIT DE TELEFONOS INALAMBRICOS PANASONIC KX-TGB112	1450
5651-000651000108	KIT DE TELEFONOS INALAMBRICOS PANASONIC F/15A56	1527.33
5651-000651000101	RADIO MARCA SEPURA MODELO SC20 F/74C8B	43633.33
5651-000651000107	EQUIPO DE VIDEOCONFERENCIA	25625.37
5651-000651000038	RADIO PORTATIL ANTIDESLIZANTE COMPACTO Y LIGERO	625.24
5651-000651000004	RADIO MOVIL DIGITAL MOTOROLA MOD. XTL1500 CON OPER	1247.06
5651-000651000080	ROCKET M5 AC LITE 5HGZ 1731G788A2062B13B	2309.49
5651-000651000075	TELEFONO DIGITAL 24 TECLAS FLEXIBLES PANTALLA 3	1036.94
5651-000651000067	RADIO FRECUENCIA DE 136-174 MHZ 128 CANALES 5W VHF	997.51
5651-000651000112	RADIO 2 VIAS MARCA MOTOROLA MODELO T470, 2 FRECUEN	1275
5651-000651000026	RADIO MOVIL DIGITAL CON OPERACION TRONCAL 9600	7503.75
5651-000651000024	RADIO PORTATIL DE OPERACION DIGITAL SIN TECLADO	3364
5651-000651000077	TELEFONO DIGITAL 24 TECLAS FLEXIBLES DE 3 LINEAS	1067.44
5651-000651000013	KIT ANTENA SATELITAL DE 74 CMS DE DIAM. SERVIDOR	946.92
5651-000651000027	RADIO MOVIL DIGITAL CON OPERACION TRONCAL 9600	7503.75
5651-000651000017	KIT ANTENA SATELITAL DE 74 CMS DE DIAM. SERVIDOR	946.92
5651-000651000094	RADIO MOVIL TETRA MARCA SEPURA F/4B8DB	45719.99
5651-000651000012	SCANNER DE RF MULTIBANDA	1217.91
5651-000651000057	RADIO MOVIL DIGITAL TRONCAL 35W, INCLUYE MICROFONO	10556
5651-000651000051	RADIO PORTATIL DE OPERACION DIGITAL 48 CANALES	5217.1
5651-000651000126	ANTENA MARCA UBIQUITI NS: 68D79AA4F07E, INCLUYE	14500
5651-000651000091	GPS GARMIN 010-01199 CON ANTENA Y BLUETOOH, 2.6	6560.01
5651-000651000083	KIT SE 5 RADIOS UHF 136-174 MHZ INCLUYE: ANTENA.	12179.17
5651-000651000125	ANTENA MARCA UBIQUITI NS: E063DAD8C7D6 INCLUYE	14500
5651-000651000120	RADIO KENWOOD SERIE: C1910240 F/ 523D7	9338
5651-000651000050	RADIO PORTATIL DE OPERACION DIGITAL 48 CANALES	5217.1
5651-000651000111	RADIO 2 VIAS MARCA MOTOROLA MODELO T470, 2 FRECUEN	1275

5651-000651000074	FUENTE DE PODER RS-20A	754
5651-000651000002	RADIO MOVIL DIGITAL MOTOROLA MOD. XTL1500 CON OPER	1247.06
5651-000651000109	KIT DE BATERIAS PARA RADIO - 10 PIEZAS. F/953C5	11716
5651-000651000011	RADIO PORTATIL MOTOROLA MOD. EP4 BANDA VHF	197.2
5651-000651000102	RADIOS DOS VÍAS MOTOROLA TALKABOUT F/3D36F	4199.8
5651-000651000076	TELEFONO DIGITAL 24 TECLAS FLEXIBLES DE 3 LINEAS	1067.44
5651-000651000079	POWER BEAM M5-300AC HATA 5GHZ 1732G788A2062E64E	1518.57
5651-000651000081	ANTENA SECTORIA 19DBI120 AM5P11508	2183.19
5661-000661000000	GENERADOR 5.5 KVA 9.5 HP	4721.83
5661-000661000005	REFLECTOR ESSENTIAL SMART LED 200W 100-277V. 6500K	5104
5661-000661000004	REFLECTOR ESSENTIAL SMART LED 200W 100-277V. 6500K	5104
5661-000661000001	SUMINSTRO E INSTALACION DE RELÉ DE CONTROL DE	20244.71
5661-000661000006	NO BREAK APC MOD BX600L-LM, 600 VA/ 300 W	1550
5661-000661000002	REFLECTOR FLOODLIGHT 300W 60 5700K 100-277V.	10952.72
5661-000661000003	REFLECTOR FLOODLIGHT 300W 60 5700K 100-277V.	10952.72
5663-000663000007	CABEZAL 3 LUCES RAU TIPO LED	2382.83
5663-000663000002	CABEZAL 3 LUCES RAU TIPO LED	2382.83
5663-000663000009	CABEZAL 3 LUCES RAU TIPO LED	2382.83
5663-000663000008	CABEZAL RAU TIPO LED	2382.83
5663-000663000003	CABEZAL 3 LUCES RAU TIPO LED	2382.83
5663-000663000005	CABEZAL 3 LUCES RAU TIPO LED	2382.83
5663-000663000000	CABEZALES PEATONALES DE 2 LUCES MANO-SILUETA	2243.15
5663-000663000001	CABEZALES PEATONALES DE 2 LUCES MANO-SILUETA	2243.15
5663-000663000004	CABEZAL 3 LUCES RAU TIPO LED	2382.83
5663-000663000006	CABEZAL 3 LUCES RAU TIPO LED	2382.83
5671-000671000052	SIERRA SABLE 900 W F/26141	3238.33
5671-000671000045	MOTOSIERRA STIHL MS 170 F/DE5BE	3360
5671-000671000047	COMPRESOR HYUNDAI 50L DIRECTO 2HP 115PSI F/11583	6248.34
5671-000671000043	MARTILLO DEMOLEDOR 30 KG ROMPE PAVIMENTO 70J	22337.75
5671-000671000040	DESBROZADORA HONDA 1.6 HP 35CC	6270
5671-000671000046	MOTOSIERRA STIHL MS 250 F/DE5BE	5693.33
5671-000671000072	MOTOSIERRA MS180 STIHL. F/ 37427	7420
5671-000671000042	HIDROLAVADORA ELECTRICA 1500 PSI 22520	1414.29
5671-000671000064	PODADORA HONDA 21 5.5 HP CON BOLSA HRN.	13920
5671-000671000053	ESCALERA DE EXTENSIÓN 28 ESCALONES F/42B46	8695.17
5671-000671000057	TALADRO INALAMBRICO DE 1.2 DEWALT DCD708C2	4809.75
5671-000671000066	PODADORA DE GASOLINA TRUPER P-622 F/ AECA3.	9925
5671-000671000048	TERMO NEBULIZADOR SWEDISH HUSKY F/B19AE	14012.5
5671-000671000041	COMPRESOR 6 GALONES DWFP55126	4157.27
5671-000671000055	GATO HIDRAULICO TRUPER GAPRO 3.5 PB F/5A881	5857.8
5671-000671000060	COMPRESOR TRUPER CPM-KIT-25. F/ 1B5C6	4658
5671-000671000059	ROTOMARTILLO F/ 94A8B	2100
5671-000671000063	DESMALEZADORA FS 380, STIHL. F/ DF72D	18966
5671-000671000044	COMPRESOR HYUNDAI 200L C/MOTOR A GASOL FACT. 3B189	12599.99
5671-000671000054	JUEGO DE HERRAMIENTA TRUPER JD-210MP F/5A881	7531.87
5671-000671000049	MOTOSIERRA STIHL MODELO MS 170 F/7DF51	3450
5671-000671000056	HIDROLAVADORA INDUSTRIAL STARCCO 5 HP F/7D52C	29949.92

5671-000671000073	COMPRESOR TRUPER COMP-KIT-50. F/ BEA6C	5549.44
5671-000671000069	DESBROZADORA FS 220 STIHL. F/1BC01	19000
5671-000671000068	DESMALEZADORA FS 380 STIHL F/ B0EA1	19198
5671-000671000061	SIERRA CIRCULAR 7 1/4 1200W HS7600 F/ 26923	5049
5671-000671000067	PODADORA DE GASOLINA TRUPER P-622 F/ AECA3.	9925
5671-000671000070	SOLDADORA MULTIPROCESOS 200 A MP MIG-200I	9995
5671-000671000051	ROTOMARTILLO SDS PLUS INDUSTRIAL F/FEF71	3114.58
5671-000671000071	ESMERILADORA DE DISCO 4- 1/2 MOD 9554HN. F/ ABC87	3032
5671-000671000050	MOTOSIERRA STIHL MODELO MS 250 F/7DF51	5845.83
5671-000671000062	ROTOMARTILLO 5/8, HP 1630 F/ 26923	3075
5671-000671000058	ROTOMARTILLO SDS INALAMBRICO 9/16 MAX XTREME	5157.36
5671-000671000065	MOTOSIERRA MS-250 ROLLOMATIC 20 .352 RSC-76.	7350
5691-000691000073	MOCHILA INDIAN PARA INCENDIOS F/D5EC9	4665.13
5691-000691000001	POLIPASTO MANUAL DE CADENA	347.83
5691-000691000011	CONTENEDRO FABRICADO PARA RECOLECATAR BASURA 2.45	6250
5691-000691000053	BOMBA SUMERGIBLE	8236
5691-000691000037	MOCHILA ESPERSORA, BOMBA SEL ASPERSOR DE LATON	1091.5
5691-000691000093	CONCENTRADORES DE OXIGENO MARCA Y MODELO DEVILBIS	21000
5691-000691000028	MOCHILA ESPERSORA, BOMBA SEL ASPERSOR DE LATON	1091.5
5691-000691000004	OXIMETRO DE PULSO TUFFSAT, LEBERO, RESISTENTE AL	1590.83
5691-000691000030	MOCHILA ESPERSORA, BOMBA SEL ASPERSOR DE LATON	1091.5
5691-000691000025	MOCHILA ESPERSORA, BOMBA SEL ASPERSOR DE LATON	1091.5
5691-000691000017	MOCHILA ESPERSORA, BOMBA SEL ASPERSOR DE LATON	1091.5
5691-000691000081	MOCHILA ASPERSORA COLAPSABLE MARCA COMDHP F/E8491	3446.74
5691-000691000024	MOCHILA ESPERSORA, BOMBA SEL ASPERSOR DE LATON	1091.5
5691-000691000065	MESA PARA LAVADO Y COLGADO DE VISCERAS	37759.99
5691-000691000062	Polipasto eléctrico de cadena, marca pawell TXK	33000
5691-000691000020	MOCHILA ESPERSORA, BOMBA SEL ASPERSOR DE LATON	1091.5
5691-000691000047	GENERADOR ELECTRICO A GASOLNAPORTATIL	5425
5691-000691000080	PISTOLETE ATURDIDOR CAL. 22R JARVIS F/D3A9D	58602.97
5691-000691000077	MOCHILA INDIAN PARA INCENDIOS FOREST FACTURA 2D2D8	4991.69
5691-000691000057	CONTENEDOR PARA RECOLECTAR BASURA CON TAPA	30624.99
5691-000691000104	CONCENTRADORES DE OXIGENO MARCA Y MODELO INVACARE	65000
5691-000691000059	EQUIPO DE RESPIRACION AUTONOMA	30068.36
5691-000691000051	DESBROZADORA DE 53 CC	8250
5691-000691000079	PRODUCTO GANADERO RECARGABLE HEGGO LINE F/9EB47	2700
5691-000691000044	MOCHILA ESPERSORA, BOMBA SEL ASPERSOR DE LATON	1091.5
5691-000691000034	MOCHILA ESPERSORA, BOMBA SEL ASPERSOR DE LATON	1091.5
5691-000691000078	MOCHILA INDIAN PARA INCENDIOS FOREST FACTURA 2D2D8	4991.69
5691-000691000074	MOCHILA INDIAN PARA INCENDIOS FOREST FACTURA 2D2D8	4991.69
5691-000691000015	CONTENEDOR FABRICADO PARA RECOLECTAR BASURA 2.45 X	8216.67
5691-000691000067	ARREADOR ELÉCTRICO RECARGABLE CON VARA DE 42	3268.42
5691-000691000013	CONTENEDOR FABRICADO PARA RECOLECTAR BASURA 2.45 X	7733.33
5691-000691000069	MOCHILA INDIAN PARA INCENDIOS F/D5EC9	4665.13
5691-000691000061	EQUIPO DE RESPIRACION AUTONOMA	26833.51
5691-000691000088	MOCHILA ASPERSORA COLAPSABLE MARCA COMDHP F/E8491	3446.75
5691-000691000072	MOCHILA INDIAN PARA INCENDIOS F/D5EC9	4665.13

5691-000691000075	MOCHILA INDIAN PARA INCENDIOS FOREST FACTURA 2D2D8	4991.69
5691-000691000063	BOMBA CENTRIFUGA 2 HP MONO 110/220V	4818.5
5691-000691000035	MOCHILA ESPERSORA, BOMBA SEL ASPERSOR DE LATON	1091.5
5691-000691000094	CONCENTRADORES DE OXIGENO MARCA Y MODELO DEVILBIS	21000
5691-000691000021	MOCHILA ESPERSORA, BOMBA SEL ASPERSOR DE LATON	1091.5
5691-000691000090	MOCHILA ASPERSORA COLAPSABLE MARCA COMDHP F/E8491	3446.75
5691-000691000023	MOCHILA ESPERSORA, BOMBA SEL ASPERSOR DE LATON	1091.5
5691-000691000086	MOCHILA ASPERSORA COLAPSABLE MARCA COMDHP F/E8491	3446.74
5691-000691000032	MOCHILA ESPERSORA, BOMBA SEL ASPERSOR DE LATON	1091.5
5691-000691000101	CONCENTRADORES DE OXIGENO MARCA Y MODELO DEVILBIS	21000
5691-000691000033	MOCHILA ESPERSORA, BOMBA SEL ASPERSOR DE LATON	1091.5
5691-000691000100	CONCENTRADORES DE OXIGENO MARCA Y MODELO DEVILBIS	21000
5691-000691000058	CONTENEDOR PARA RECOLECTAR BASURA CON TAPA	30625
5691-000691000036	MOCHILA ESPERSORA, BOMBA SEL ASPERSOR DE LATON	1091.5
5691-000691000040	MOCHILA ESPERSORA, BOMBA SEL ASPERSOR DE LATON	1091.5
5691-000691000043	MOCHILA ESPERSORA, BOMBA SEL ASPERSOR DE LATON	1091.5
5691-000691000091	MOCHILA ASPERSORA COLAPSABLE MARCA COMDHP F/5DD15	3535.13
5691-000691000084	MOCHILA ASPERSORA COLAPSABLE MARCA COMDHP F/E8491	3446.74
5691-000691000105	PISTONES MERIK HIDRÁULICOS DE USO RUDO F/F7D71	94656
5691-000691000099	CONCENTRADORES DE OXIGENO MARCA Y MODELO DEVILBIS	21000
5691-000691000085	MOCHILA ASPERSORA COLAPSABLE MARCA COMDHP F/E8491	3446.74
5691-000691000098	CONCENTRADORES DE OXIGENO MARCA Y MODELO DEVILBIS	21000
5691-000691000049	POLIPASTO ELECTRICO DE CADENA 1 TONELADA	29522
5691-000691000007	PAQUETE NIVEL AUTOMATICO INCLUYE: ESTADAL DE ALUMI	6893.65
5691-000691000082	MOCHILA ASPERSORA COLAPSABLE MARCA COMDHP F/E8491	3446.74
5691-000691000041	MOCHILA ESPERSORA, BOMBA SEL ASPERSOR DE LATON	1091.5
5691-000691000070	MOCHILA INDIAN PARA INCENDIOS F/D5EC9	4665.13
5691-000691000056	CONTENEDOR PARA RECOLECTAR BASURA CON TAPA	30624.99
5691-000691000010	CONTENEDRO FABRICADO PARA RECOLECATAR BASURA 2.45	6250.01
5691-000691000050	DESBROZADORA DE 53 CC	8250
5691-000691000087	MOCHILA ASPERSORA COLAPSABLE MARCA COMDHP F/E8491	3446.74
5691-000691000006	ESTACION TOTAL CONFORMADA POR: PRISMA DE REFLEXION	6893.65
5691-000691000052	SIERRA PARA RAJAR CANAL, MOTOR TOTALMENTE	76250
5691-000691000071	MOCHILA INDIAN PARA INCENDIOS F/D5EC9	4665.13
5691-000691000009	COMPRESOR 2.5 LTS 2 HP	807.53
5691-000691000042	MOCHILA ESPERSORA, BOMBA SEL ASPERSOR DE LATON	1091.5
5691-000691000039	MOCHILA ESPERSORA, BOMBA SEL ASPERSOR DE LATON	1091.5
5691-000691000027	MOCHILA ESPERSORA, BOMBA SEL ASPERSOR DE LATON	1091.5
5691-000691000029	MOCHILA ESPERSORA, BOMBA SEL ASPERSOR DE LATON	1091.5
5691-000691000012	CONTENEDOR FABRICADO PARA RECOLECTAR BASURA 2.45 X	7733.33
5691-000691000103	CONCENTRADORES DE OXIGENO MARCA Y MODELO INVACARE	65000
5691-000691000000	ARREADOR PARA RESES (EQUIPO DE ESTIMULACION	512.08
5691-000691000003	DESFIBRILADOR AED PLUS AYUDA REAL CPR DE ZOLLI	5353.33
5691-000691000002	DESFIBRILADOR AED PLUS AYUDA REAL CPR DE ZOLLI	5353.33
5691-000691000045	MOCHILA ESPERSORA, BOMBA SEL ASPERSOR DE LATON	1091.5
5691-000691000038	MOCHILA ESPERSORA, BOMBA SEL ASPERSOR DE LATON	1091.5
5691-000691000019	MOCHILA ESPERSORA, BOMBA SEL ASPERSOR DE LATON	1091.5

5691-000691000018	MOCHILA ESPERSORA, BOMBA SEL ASPERSOR DE LATON	1091.5
5691-000691000016	ANTORCHA DE GOTEO DE ALEACION DE ALUMINIO, CON	1226.25
5691-000691000022	MOCHILA ESPERSORA, BOMBA SEL ASPERSOR DE LATON	1091.5
5691-000691000060	EQUIPO DE RESPIRACION AUTONOMA	26833.51
5691-000691000102	CONCENTRADORES DE OXIGENO MARCA Y MODELO INVACARE	65000
5691-000691000048	BOMBA SUMERGIBLE TRANK 25 GPM 1HP 230V	4305
5691-000691000005	OXIMETRO DE PULSO TUFFSAT, LEBERO, RESISTENTE AL	1590.83
5691-000691000014	CONTENEDOR FABRICADO PARA RECOLECTAR BASURA 2.45 X	7733.33
5691-000691000076	MOCHILA INDIAN PARA INCENDIOS FOREST FACTURA 2D2D8	4991.69
5691-000691000054	PISTOLETE CASH ESPECIAL CAL. 22 PAVONADO	47035.1
5691-000691000046	COMPRESORA	1350
5691-000691000106	CUBIERTA DE LONA DE USO RUDO DE 13 X 13.5 MTR.	70760
5691-000691000026	MOCHILA ESPERSORA, BOMBA SEL ASPERSOR DE LATON	1091.5
5691-000691000083	MOCHILA ASPERSORA COLAPSABLE MARCA COMDHP F/E8491	3446.74
5691-000691000089	MOCHILA ASPERSORA COLAPSABLE MARCA COMDHP F/E8491	3446.75
5691-000691000096	CONCENTRADORES DE OXIGENO MARCA Y MODELO DEVILBIS	21000
5691-000691000031	MOCHILA ESPERSORA, BOMBA SEL ASPERSOR DE LATON	1091.5
5691-000691000095	CONCENTRADORES DE OXIGENO MARCA Y MODELO DEVILBIS	21000
5691-000691000097	CONCENTRADORES DE OXIGENO MARCA Y MODELO DEVILBIS	21000
5691-000691000064	BOMBA SUMERGIBLE TIPO BALA 1HP 220V	6681.5
5691-000691000092	MOCHILA ASPERSORA COLAPSABLE MARCA COMDHP F/5DD15	3535.12
5691-000691000055	CONTENEDOR PARA RECOLECTAR BASURA CON TAPA	30624.99
5691-000691000066	INSENSIBILIZADOR ELECTRICO CON BASTON MANUAL	33060
5761-000761000070	EQUINO HIBRIDO MASCULINO FIERRO DEL CRIADERO -C	5625
5761-000761000050	EQUINO HIBRIDO MASCULINO FIERRO DEL CRIADERO -C	5625
5761-000761000073	EQUINO HIBRIDO MASCULINO FIERRO DEL CRIADERO -C	5625
5761-000761000078	HIBRIDO MATRICULA E8156 FIERRO -C COLOR ALAZAN	11925
5761-000761000033	EQUINO HIBRIDO MASCULINO FIERRO DEL CRIADERO -C	5625
5761-000761000036	EQUINO HIBRIDO MASCULINO, FIERRO DEL CRIADERO C	5625
5761-000761000047	EQUINO HIBRIDO MASCULINO FIERRO DEL CRIADERO -C	5625
5761-000761000072	EQUINO HIBRIDO MASCULINO FIERRO DEL CRIADERO -C	5625
5761-000761000051	EQUINO HIBRIDO MASCULINO FIERRO DEL CRIADERO -C	5625
5761-000761000058	EQUINO HIBRIDO MASCULINO FIERRO DEL CRIADERO -C	5625
5761-000761000060	EQUINO HIBRIDO MASCULINO FIERRO DEL CRIADERO -C	5625
5761-000761000061	EQUINO HIBRIDO MASCULINO FIERRO DEL CRIADERO -C	5625
5761-000761000077	EQUINO HIBRIDO MASCULINO, FIERRO DEL CRIADERO C	5625
5761-000761000048	EQUINO HIBRIDO MASCULINO FIERRO DEL CRIADERO -C	5625
5761-000761000062	EQUINO HIBRIDO MASCULINO FIERRO DEL CRIADERO -C	5625
5761-000761000068	EQUINO HIBRIDO MASCULINO FIERRO DEL CRIADERO -C	5625
5761-000761000045	EQUINO HIBRIDO MASCULINO FIERRO DEL CRIADERO -C	5625
5761-000761000053	EQUINO HIBRIDO MASCULINO FIERRO DEL CRIADERO -C	5625
5761-000761000042	EQUINO HIBRIDO MASCULINO FIERRO DEL CRIADERO -C	5625
5761-000761000038	EQUINO HIBRIDO MASCULINO FIERRO DEL CRIADERO -C	5625
5761-000761000049	EQUINO HIBRIDO MASCULINO FIERRO DEL CRIADERO -C	5625
5761-000761000076	EQUINO HIBRIDO MASCULINO, FIERRO DEL CRIADERO C	5625
5761-000761000046	EQUINO HIBRIDO MASCULINO FIERRO DEL CRIADERO -C	5625
5761-000761000034	EQUINO HIBRIDO MASCULINO, FIERRO DEL CRIADERO C	5625

5761-000761000040	EQUINO HIBRIDO MASCULINO FIERRO DEL CRIADERO -C	5625
5761-000761000037	EQUINO HIBRIDO MASCULINO FIERRO DEL CRIADERO -C	5625
5761-000761000079	HIBRIDO MATRICULA E8228 FIERRO -C COLOR ALAZAN	11925
5761-000761000059	EQUINO HIBRIDO MASCULINO FIERRO DEL CRIADERO -C	5625
5761-000761000032	EQUINO HIBRIDO MASCULINO FIERRO DEL CRIADERO -C	5625
5761-000761000035	EQUINO HIBRIDO MASCULINO FIERRO DEL CRIADERO -C	5625
5761-000761000044	EQUINO HIBRIDO MASCULINO FIERRO DEL CRIADERO -C	5625
5761-000761000054	EQUINO HIBRIDO MASCULINO FIERRO DEL CRIADERO -C	5625
5761-000761000057	EQUINO HIBRIDO MASCULINO FIERRO DEL CRIADERO -C	5625
5761-000761000067	EQUINO HIBRIDO MASCULINO FIERRO DEL CRIADERO -C	5625
5761-000761000064	EQUINO HIBRIDO MASCULINO FIERRO DEL CRIADERO -C	5625
5761-000761000066	EQUINO HIBRIDO MASCULINO FIERRO DEL CRIADERO -C	5625
5761-000761000071	EQUINO HIBRIDO MASCULINO FIERRO DEL CRIADERO -C	5625
5761-000761000075	EQUINO HIBRIDO MASCULINO FIERRO DEL CRIADERO -C	5625
5761-000761000031	EQUINO HIBRIDO MASCULINO FIERRO DEL CRIADERO -C	5625
5761-000761000041	EQUINO HIBRIDO MASCULINO FIERRO DEL CRIADERO -C	5625
5761-000761000055	EQUINO HIBRIDO MASCULINO FIERRO DEL CRIADERO -C	5625
5761-000761000065	EQUINO HIBRIDO MASCULINO FIERRO DEL CRIADERO -C	5625
5761-000761000074	EQUINO HIBRIDO MASCULINO FIERRO DEL CRIADERO -C	5625
5761-000761000030	EQUINO HIBRIDO MASCULINO FIERRO DEL CRIADERO -C	5625
5761-000761000069	EQUINO HIBRIDO MASCULINO FIERRO DEL CRIADERO -C	5625
5761-000761000043	EQUINO HIBRIDO MASCULINO FIERRO DEL CRIADERO -C	5625
5761-000761000056	EQUINO HIBRIDO MASCULINO FIERRO DEL CRIADERO -C	5625
5761-000761000063	EQUINO HIBRIDO MASCULINO FIERRO DEL CRIADERO -C	5625
5761-000761000039	EQUINO HIBRIDO MASCULINO FIERRO DEL CRIADERO -C	5625
5761-000761000052	EQUINO HIBRIDO MASCULINO FIERRO DEL CRIADERO -C	5625
5811-000811000055	CUENTA PREDIAL M-001448-001	431290
5811-000811000159	FRACCIÓN DE TERRENO DONADO PARA POTABILIZDORA	38470.23
5811-000811000088	CUENTA PREDIAL M-001951-001	59708.33
5811-000811000053	CUENTA PREDIAL URBANA M-001430-001	3224944
5811-000811000003	TERRENO CON POZO EX ESTACION JARAL DE BERRIOS	9600
5811-000811000080	CUENTA PREDIAL M-002054-001	311909.6
5811-000811000072	CUENTA PREDIAL M-001956-001	1172760
5811-000811000114	VIALIDAD 6 DENOMINADA CALLE COFRE DE PEROTE	38103.12
5811-000811000110	VIALIDAD 2 DENOMINADA CALLE CERRO DE CHIPINQUE	102562.82
5811-000811000082	CUENTA PREDIAL M-001945-001	60532.46
5811-000811000092	CUENTA PREDIAL M-001955-001	50343.72
5811-000811000135	Area de donación 9	15450.66
5811-000811000064	CUENTA PREDIAL NO. M-001750-001	229125.6
5811-000811000070	CUENTA PREDIAL M-001942-001	355666
5811-000811000061	CUENTA PREDIAL NO. M-001747-001	74632.8
5811-000811000111	VIALIDAD 3 DENOMINADA CALLE CERRO DE CHIPINQUE	38103.12
5811-000811000129	Area de donación 3	52261.65
5811-000811000119	VIALIDAD 11 DENOMINADA CALLE NEVADO DE COLIMA	38103.12
5811-000811000109	VIALIDAD 1 DENOMINADA CALLE CERRO DE CHIPINQUE	186824.6
5811-000811000157	Adjudic.Escritura 8802 cuenta predial M-002099-001	188028.43
5811-000811000071	CUENTA PREDIAL M-001955-001	75573

5811-000811000094	CUENTA PREDIAL M-001957-001	38643.62
5811-000811000006	CONVENIO DE OCUPACION PREVIA DE TIERRAS PARCELADAS	198.06
5811-000811000047	CUENTA PREDIAL URBANA M-001275-001	1029292
5811-000811000008	CONVENIO DE OCUPACION PREVIA DE TIERRAS PARCELADAS	508.82
5811-000811000009	CONVENIO DE OCUPACION PREVIA DE TIERRAS PARCELADAS	16.74
5811-000811000077	CUENTA PREDIAL M-002008-001	143716
5811-000811000154	Fracción de predio denominado. El llano	134.53
5811-000811000005	CONVENIO DE OCUPACION PREVIA DE TIERRAS PARCELADAS	2015
5811-000811000001	TERRENO DE 79964.28 MTS 2 UBICADO EN TROJES DE	283431.07
5811-000811000130	Area de donación 4	154453.16
5811-000811000127	Area de donación 1	161950.25
5811-000811000002	TERRENO DE 1441.206 MTS2 UBICADO EN PREDIO RUSTICD	50000
5811-000811000042	CUENTA PREDIAL RUSTICA M-001086-001	345564.39
5811-000811000095	CUENTA PREDIAL M-001958-001	7720.7
5811-000811000112	VIALIDAD 4 DENOMINADA CALLE COFRE DE PEROTE	118096.58
5811-000811000039	CUENTA PREDIAL P-000179-001	335365.92
5811-000811000051	CUENTA PREDIAL URBANA M-001386-001	374120
5811-000811000085	CUENTA PREDIAL M-001948-001	10870.73
5811-000811000128	Area de donación 2	139425.27
5811-000811000065	CUENTA PREDIAL NO. M-001751-001	23563.2
5811-000811000138	Area de donación 12	28426.42
5811-000811000158	Cuentra predial M-001975-001 escritura 9,440	114875.83
5811-000811000155	Escritura 8485 cuenta predial M-002021-001	565594.88
5811-000811000081	CUENTA PREDIAL M-001944-001	53001.88
5811-000811000143	CALLE SAN ESTEBAN, UBICADA EN EL FRACC. SANTA	184248.7
5811-000811000096	CUENTA PREDIAL M-001959-001	3258.17
5811-000811000013	CONVENIO DE OCUPACION PREVIA DE TIERRAS PARCELADAS	191.61
5811-000811000098	CUENTA PREDIAL M-001972-001	181988.08
5811-000811000084	CUENTA PREDIAL M-001947-001	86012.61
5811-000811000054	CUENTA PREDIAL M-001450-001	239980
5811-000811000073	CUENTA PREDIAL M-001997-001	14267
5811-000811000076	CUENTA PREDIAL M-002032-001	26319
5811-000811000136	Area de donación 10	7470.77
5811-000811000115	VIALIDAD 7 DENOMINADACALLE LA MALINCHE	83732.57
5811-000811000100	CUENTA PREDIAL M-001974-001	129297.55
5811-000811000151	PREDIO RUSTICO EN EX-HACIENDA DE RINCON DE ORTEGA	470494.38
5811-000811000134	Area de donación 8	7470.77
5811-000811000069	CUENTA PREDIAL M-001468-001	97500
5811-000811000066	CUENTA PREDIAL NO. M-001752-001	10180.8
5811-000811000049	CUENTA PREDIAL RUSTICA R-001132-001	13624.8
5811-000811000106	FRACCION DE TERRENO P/CONST VIALIDAD PUBLICA	930000
5811-000811000041	CUENTA PREDIAL URBANA M-000886-001	2334640
5811-000811000148	PROLONGACION CALLE SAN MARCOS, UBICADA EN FRACC.	13761.38
5811-000811000091	CUENTA PREDIAL M-001954-001	20142.02
5811-000811000050	CUENTA PREDIAL RUSTICO 0-000520-001	98169.18
5811-000811000132	Area de donación 6	28613.13
5811-000811000040	CUENTA PREDIAL URBANA M-000618-001	1100440

5811-000811000125	VIALIDAD 17 DENOMINDADA CALLE SIERRA NEVADA	126001.05
5811-000811000044	CUENTA PREDIAL RUSTICA M-001348-001	1081470.88
5811-000811000058	CUENTA PREDIAL M-001472-001	15356880
5811-000811000149	CALLE SANTA CLARA, UBIACADA EN FRACC. SANTA	159854.13
5811-000811000062	CUENTA PREDIAL NO. M-001748-001	42024
5811-000811000090	CUENTA PREDIAL M-001953-001	244924.05
5811-000811000147	CALLE SAN MARCOS, UBICADA EN EL FRACC. SANTA	182821.85
5811-000811000146	PROLONGACION CALLE SAN COSME, UBICADA EN FRACC.	13761.18
5811-000811000089	CUENTA PREDIAL M-001952-001	59706.58
5811-000811000137	Area de donación 11	28426.42
5811-000811000079	CUENTA PREDIAL M-002050-001	161844
5811-000811000116	VIALIDAD 8 DENOMINADA CALLE LA MALINCHE	122656.45
5811-000811000059	CUENTA PREDIAL M-001466-001	76027
5811-000811000057	CUENTA PREDIAL M-001470-001	6006867.44
5811-000811000075	CUENTA PREDIAL M-002017-001	146130
5811-000811000063	CUENTA PREDIAL NO. M-001749-001	152335.2
5811-000811000150	FRACCION DE LA FRACCION DE TERRENO RUSTICO	5070.7
5811-000811000086	CUENTA PREDIAL M-001949-001	51046.63
5811-000811000046	CUENTA PREDIAL URBANA M-001191-001	438464
5811-000811000060	CUENTA PREDIAL NO. M-001745-001	67192.8
5811-000811000144	PROLONGACIÓN CALLE SAN ESTEBAN FRACC. SANTA	13760.42
5811-000811000087	CUENTA PREDIAL M-001950-001	59708.33
5811-000811000108	Fracción de solar urbano/Predial M-002398-001	56005.76
5811-000811000099	CUENTA PREDIAL M-001973-001	99462.13
5811-000811000045	CUENTA PREDIAL RUSTICA M-001347-001	107800
5811-000811000052	CUENTA PREDIAL RUSTICO J-000097-001	332841
5811-000811000048	CUENTA PREDIAL RUSTICA H-000375-001	477960
5811-000811000097	CUENTA PREDIAL M-001971-001	131201.34
5811-000811000012	CONVENIO DE OCUPACION PREVIA DE TIERRAS PARCELADAS	154.58
5811-000811000067	CUENTA PREDIAL M-001817-001	2800249.32
5811-000811000007	CONVENIO DE OCUPACION PREVIA DE TIERRAS PARCELADAS	597.39
5811-000811000113	VIALIDAD 5 DENOMINADA CALLE COFRE DE PEROTE	116717.75
5811-000811000124	VIALIDAD 16 DENOMINADA CALLE SIERRA NEGRA	361985.41
5811-000811000043	CUENTA PREDIAL URBANA NO. B-000282-001	1394800
5811-000811000093	CUENTA PREDIAL M-001956-001	56409.17
5811-000811000107	TERRENO RUSTICO LOS ANTELICES PRED.T-000095-002	1233750
5811-000811000117	VIALIDAD 9 DENOMINADA CALLE LA MALINCHE	38103.12
5811-000811000078	CUENTA PREDIAL M-002019-001	75473
5811-000811000120	VIALIDAD 12 DENOMINADA CALLE NEVADO DE TOLUCA	290176.43
5811-000811000133	Area de donación 7	28799.02
5811-000811000121	VIALIDAD 13 DENOMINADA CALLE PICO DE ORIZABA	152460.59
5811-000811000131	Area de donación 5	8238.16
5811-000811000074	CUENTA PREDIAL M-001996-001	370061
5811-000811000118	VIALIDAD 10 DENOMINADA CALLE NEVADO DE COLIMA	128595.14
5811-000811000010	CONVENIO DE OCUPACION PREVIA DE TIERRAS PARCELADAS	177.12
5811-000811000068	CUENTA PREDIAL M-001842-001	623532.48
5811-000811000014	CONVENIO DE OCUPACION PREVIA DE TIERRAS PARCELADAS	1371.89

5811-000811000139	Area de donación 13	13884.62
5811-000811000122	VIALIDAD 14 DENOMINADA CALLE PICO DE ORIZABA	108500.56
5811-000811000145	CALLE SAN COSME UBIACADA EN EL FRACC. SANTA	183534.84
5811-000811000056	CUENTA PREDIAL M-001454-001	25146
5811-000811000160	FRACCIÓN DE LA PARCELA 29 Z-1 P-1/2	85000
5811-000811000123	VIALIDAD 15 DENOMINADACALLE PICO DE ORIZABA	38103.12
5811-000811000083	CUENTA PREDIAL M-001946-001	68061.3
5811-000811000153	Predio donado para vialidad en San Gabriel de la	73094.21
5811-000811000142	AVENIDA TERESA DE CALCUTA UBICADA EN EL FRACC.	213508.33
5811-000811000011	CONVENIO DE OCUPACION PREVIA DE TIERRAS PARCELADAS	3.22
5811-000811000152	DONACIÓN DEL PREDIO RUSTICO DENOMINADO	190958.12
5811-000811000141	AREA DE DONACIÓN 3 UBICADA EN EL FRACC. SANTA	94409.14
5811-000811000126	VIALIDAD 18 DENOMINADA CALLE SIERRA NEVADA	35668.75
5831-000831000052	CUENTA PREDIAL M-001470-001	1712688.66
5831-000831000058	CUENTA PREDIAL M-002024-001	20413.5
5831-000831000059	CUENTA PREDIAL M-002012-001	716721
5831-000831000003	CONSTRUCCION DE CETRO DE DESARROLLO INTEGRAL EN	188288.21
5831-000831000045	CUENTA PREDIAL URBANA M-000886-001	802670.4
5831-000831000044	CUENTA PREDIAL URBANA R-000517-0001	270048.9
5831-000831000066	CUENTA PREDIAL M-002086-001	213296.25
5831-000831000064	CUENTA PREDIAL M-002088-001	15866.25
5831-000831000065	CUENTA PREDIAL M-002101-001	195712.5
5831-000831000040	CUENTA PREDIAL R-000371-001	364650
5831-000831000004	CONSTRUCCION DE GIMNASIO AL AIRE LIBRE EN DEPORTI	111666.87
5831-000831000049	CUENTA PREDIAL RUSTICA NO. M-001566-001	14053.5
5831-000831000041	CUENTA PREDIAL URBANA A-000387-001	321218.06
5831-000831000062	CUENTA PREDIAL M-002039-001	88529.25
5831-000831000009	CENTRO COMUNITARIO FRACC. HACIENDA SAN MIGUEL	2244576.73
5831-000831000055	CUENTA PREDIAL M-001923-001	12714.12
5831-000831000050	CUENTA PREDIAL URBANA M-001430-001	4505150.59
5831-000831000053	CUENTA PREDIAL M-001472-001	623652.22
5831-000831000054	CUENTA PREDIAL M-001827-001	10647.16
5831-000831000063	CUENTA PREDIAL M-002041-001	29418
5831-000831000070	CUENTA PREDIAL M-002094-001	98316
5831-000831000042	CUENTA PREDIAL URBANA M-000826-001	314160
5831-000831000068	CUENTA PREDIAL M-002096-001	41772.75
5831-000831000005	CONSTRUCCION DE GIMNASIO AL AIRE LIBRE EN DEPORTI	4054.96
5831-000831000006	AIRE ACONDICIONADO PARA SALON DE CABILDOS	67779.25
5831-000831000002	CONSTRUCCION DE CETRO DE DESARROLLO INTEGRAL EN	647170.23
5831-000831000047	CUENTA PREDIAL RUSTICA M-001136-001	309855
5831-000831000048	CUENTA PREDIAL RUSTICO 0-000520-001	762104.32
5831-000831000057	CUENTA PREDIAL M-002023-001	25948.5
5831-000831000069	CUENTA PREDIAL M-002085-001	51936.75
5831-000831000037	CUENTA PREDIAL P-000179-001	63124.65
5831-000831000067	CUENTA PREDIAL M-002098-001	2397678.75
5831-000831000061	CUENTA PREDIAL M-002038-001	1320747.75
5831-000831000038	CUENTA PREDIAL T-000121-001	590325

5831-000831000008	BIBLIOTECA ING. JESUS T. AGUIRRE EN CABECERA MPAL	23482.43
5831-000831000000	**AMPLIACION DE COMANDANCIA DE SEGURIDAD PUBLICA**	**1867491.47**
5831-000831000060	CUENTA PREDIAL M-002014-001	220085.25
5831-000831000051	CUENTA PREDIAL M-001456-001	1847602.5
5831-000831000039	CUENTA PREDIAL URBANA M-000618-001	1248032.46
5831-000831000007	EDIFICIO MUNICIPAL CON DOMICILIO EN PLAZA PRINCIPA	565062.7
5831-000831000046	CUENTA PREDIAL URBANA NO. B-000282-001	1738395
5831-000831000001	CONSTRUCCION DE CENTRO DE DESARROLLO INTEGRAL	1753567.64
5891-000891000033	CUENTA PREDIAL NO. M-001629-001	7644
5891-000891000025	CUENTA PREDIAL RUSTICA M-001392-001	216.77
5891-000891000048	CUENTA PREDIAL M-002031-001	9608
5891-000891000034	CUENTA PREDIAL NO. M-001628-001	40600
5891-000891000000	TERRENO EN LA HACIENDA DE SAN PEDRO DE ALMOLOYAN	2000000
5891-000891000020	CUENTA PREDIAL RUSTICA H-000342-001	2039.04
5891-000891000050	CUENTA PREDIAL M-001886-001	46030.92
5891-000891000054	CUENTA PREDIAL RUSTICA S-001028-001	26248
5891-000891000044	CUENTA PREDIAL M-001995-001	14684
5891-000891000036	CUENTA PREDIAL NO. M-001632-001	33824
5891-000891000031	CUENTA PREDIAL M-001446-001	35256
5891-000891000022	CUENTA PREDIAL RUSTICA M-001367-001	41300
5891-000891000026	CUENTA PREDIAL RUSTICA M-001431-001	1458.92
5891-000891000042	CUENTA PREDIAL M-001768-001	98484.69
5891-000891000052	CUENTA PREDIAL M-002167-001	13511
5891-000891000046	CUENTA PREDIAL M-002029-001	25612
5891-000891000035	CUENTA PREDIAL NO. M-0001631-001	127724.8
5891-000891000045	CUENTA PREDIAL M-002018-001	10634
5891-000891000027	CUENTA PREDIAL RUSTICA M-001510-001	1458.92
5891-000891000030	CUENTA PREDIAL RÚSTICA M-001589-001	112428
5891-000891000041	CUENTA PREDIAL NO. M-001699-001	60400
5891-000891000021	CUENTA PREDIAL RUSTICA M-001351-001	1402.81
5891-000891000016	CUENTA PREDIAL RUSTICA H-000285-001	248.66
5891-000891000040	CUENTA PREDIAL NO. M-001693-001	33975
5891-000891000019	CUENTA PREDIAL RUSTICA M-001310-001	258.61
5891-000891000028	CUENTA PREDIAL RÚSTICA M-001553-001	135900
5891-000891000018	CUENTA PREDIAL RUSTICA P-000494-001	248.66
5891-000891000024	CUENTA PREDIAL RUSTICO C-000876-001	4559.13
5891-000891000051	CUENTA PREDIAL M-001891-001	4279.1
5891-000891000049	CUENTA PREDIAL M-002007-001	11998
5891-000891000017	CUENTA PREDIAL RUSTICO P-000483-001	248.66
5891-000891000023	CUENTA PREDIAL RUSTICA S-000769-001	1458.92
5891-000891000037	CUENTA PREDIAL NO. M-001664-001	135900
5891-000891000047	CUENTA PREDIAL M-002016-001	4064
5891-000891000053	CUENTA PREDIAL M-001993-001	29816
5891-000891000055	CUENTA PREDIAL RUSTICA S-001029-001	7375
5891-000891000029	CUENTA PREDIAL RUSTICA M-001579-001	504000
5891-000891000032	CUENTA PREDIAL M-001606-001	33975
5891-000891000039	CUENTA PREDIAL NO. M-001672-001	37901

5891-000891000043	CUENTA PREDIAL M-001873-001	50425.25
5911-000911000039	LICENCIA MICROSOFT OFFICE 2013	258.75
5911-000911000045	LICENCIA MICROSOFT OFFICE 2013	258.75
5911-000911000028	LICENCIA MICROSOFT OFFICE 2013	258.75
5911-000911000020	LICENCIA MICROSOFT OFFICE 2013	258.74
5911-000911000027	LICENCIA MICROSOFT OFFICE 2013	258.75
5911-000911000032	LICENCIA MICROSOFT OFFICE 2013	258.75
5911-000911000038	LICENCIA MICROSOFT OFFICE 2013	258.75
5911-000911000018	LICENCIA MICROSOFT OFFICE 2013	258.74
5911-000911000017	LICENCIA MICROSOFT OFFICE 2013	258.74
5911-000911000021	LICENCIA MICROSOFT OFFICE 2013	258.74
5911-000911000012	PAQUETE DE ANTIVIRUS 10 USUARIOS 2013	314.33
5911-000911000091	LICENCIA MICROSOFT OFFICE LTSX STANDAR 2021 GOV	11890
5911-000911000061	MICROSOFT OFFICE HOME AND STUDENT 2013 EN DVD	373.35
5911-000911000037	LICENCIA MICROSOFT OFFICE 2013	258.75
5911-000911000063	MICROSOFT OFFICE HOME AND STUDENT 2013 EN DVD	373.35
5911-000911000062	MICROSOFT OFFICE HOME AND STUDENT 2013 EN DVD	373.35
5911-000911000088	MICROSOFT OPEN OFFICE STD 2019 GOV 021-10618	208789.56
5911-000911000089	LICENCIA ORIGINAL ESD OFFICE HOME & BUSINESS 2021	10000
5911-000911000014	PAQUETE DE ANTIVIRUS 10 USUARIOS 2013	306.67
5911-000911000010	PAQUETE DE ANTIVIRUS 10 USUARIOS 2013	314.33
5911-000911000015	LICENCIA MICROSOFT OFFICE 2013	258.74
5911-000911000052	LICENCIA DE MICROSOFT OFFICE HOME AND STUDENT 2013	270
5911-000911000054	LICENCIA DE MICROSOFT OFFICE HOME AND STUDENT 2013	270
5911-000911000075	MICROSOFT OFFICE HOME AND STUDENT 2013 EN DVD	373.35
5911-000911000082	MICROSOFT OFFICE HOME AND STUDENT 2013 EN DVD	373.35
5911-000911000087	LOTE DE 33 LICENCIAS MICROSOFT OFFICE STANDARD	124888.5
5911-000911000068	MICROSOFT OFFICE HOME AND STUDENT 2013 EN DVD	373.35
5911-000911000072	LICENCIA DE USO SISTEMA INGRECAD	4930
5911-000911000006	LICENCIA DE USO SISTEMA NOMINA CAD	1740
5911-000911000092	LICENCIA MICROSOFT OFFICE LTSX STANDAR 2021 GOV	11890
5911-000911000000	SAP ECC 6.0	1890.9
5911-000911000001	SAP ECC 6.0	1890.9
5911-000911000016	LICENCIA MICROSOFT OFFICE 2013	258.74
5911-000911000022	LICENCIA MICROSOFT OFFICE 2013	258.74
5911-000911000023	LICENCIA MICROSOFT OFFICE 2013	258.74
5911-000911000024	LICENCIA MICROSOFT OFFICE 2013	258.76
5911-000911000030	LICENCIA MICROSOFT OFFICE 2013	258.75
5911-000911000025	PAQUETE DE ANTIVIRUS 10 USUARIOS 2013	306.66
5911-000911000031	LICENCIA MICROSOFT OFFICE 2013	258.75
5911-000911000033	LICENCIA MICROSOFT OFFICE 2013	258.75
5911-000911000029	LICENCIA MICROSOFT OFFICE 2013	258.75
5911-000911000035	LICENCIA MICROSOFT OFFICE 2013	258.75
5911-000911000085	HERRAMIENTA DE SEGUIMIENTO Y CONTROL DE SERVICIO	150802.67
5911-000911000043	LICENCIA MICROSOFT OFFICE 2013	258.75
5911-000911000042	LICENCIA MICROSOFT OFFICE 2013	258.75
5911-000911000009	PAQUETE DE ANTIVIRUS 10 USUARIOS 2013	314.33

5911-000911000013	PAQUETE DE ANTIVIRUS 10 USUARIOS 2013	314.33
5911-000911000078	MICROSOFT OFFICE HOME AND STUDENT 2013 EN DVD	373.35
5911-000911000083	KARPESKY ANTIVIRUS 2014	446.26
5911-000911000034	LICENCIA MICROSOFT OFFICE 2013	258.75
5911-000911000008	PAQUETE DE ANTIVIRUS 10 USUARIOS 2013	314.33
5911-000911000011	PAQUETE DE ANTIVIRUS 10 USUARIOS 2013	314.33
5911-000911000036	PAQUETE DE ANTIVIRUS 10 USUARIOS 2013	306.66
5911-000911000040	LICENCIA MICROSOFT OFFICE 2013	258.75
5911-000911000046	LICENCIA MICROSOFT OFFICE 2013	258.75
5911-000911000047	LICENCIA DE USO DE SISTEMA SIMPRECAD (PREDIAL Y	58000
5911-000911000067	MICROSOFT OFFICE HOME AND STUDENT 2013 EN DVD	373.35
5911-000911000005	SAP ECC 6.0	1890.9
5911-000911000060	SOFTWARE ACT. I NOMINAS 5 A 5 USUARIOS LOTE	2044.5
5911-000911000049	LICENCIA DE MICROSOFT OFFICE HOME AND STUDENT 2013	270
5911-000911000048	SOFTWARE SISTEMA PARA REGISTRO DE INFRACCIONES	4640
5911-000911000073	MICROSOFT OFFICE HOME AND STUDENT 2013 EN DVD	373.35
5911-000911000074	MICROSOFT OFFICE HOME AND STUDENT 2013 EN DVD	373.35
5911-000911000069	MICROSOFT OFFICE HOME AND STUDENT 2013 EN DVD	373.35
5911-000911000071	KARPESKY ANTIVIRUS 2014	446.26
5911-000911000057	LICENCIA DE MICROSOFT OFFICE HOME AND STUDENT 2013	270
5911-000911000058	LICENCIA DE MICROSOFT OFFICE HOME AND STUDENT 2013	270
5911-000911000081	MICROSOFT OFFICE HOME AND STUDENT 2013 EN DVD	373.35
5911-000911000002	SAP ECC 6.0	1890.9
5911-000911000065	MICROSOFT OFFICE HOME AND STUDENT 2013 EN DVD	373.35
5911-000911000064	MICROSOFT OFFICE HOME AND STUDENT 2013 EN DVD	373.35
5911-000911000079	MICROSOFT OFFICE HOME AND STUDENT 2013 EN DVD	373.35
5911-000911000070	MICROSOFT OFFICE HOME AND STUDENT 2013 EN DVD	373.35
5911-000911000066	MICROSOFT OFFICE HOME AND STUDENT 2013 EN DVD	373.35
5911-000911000080	MICROSOFT OFFICE HOME AND STUDENT 2013 EN DVD	373.35
5911-000911000077	MICROSOFT OFFICE HOME AND STUDENT 2013 EN DVD	373.35
5911-000911000076	MICROSOFT OFFICE HOME AND STUDENT 2013 EN DVD	373.35
5911-000911000051	LICENCIA DE MICROSOFT OFFICE HOME AND STUDENT 2013	270
5911-000911000056	LICENCIA DE MICROSOFT OFFICE HOME AND STUDENT 2013	270
5911-000911000086	I18LICENCIA MICROSOFT OFFICE STANDAR 2016 GOBIERNO	55818.51
5911-000911000007	CD SOFTWARE PC-CLOCK MX. VERS. 4.2 LICENCIA SIN	1849.94
5911-000911000055	LICENCIA DE MICROSOFT OFFICE HOME AND STUDENT 2013	270
5911-000911000050	LICENCIA DE MICROSOFT OFFICE HOME AND STUDENT 2013	270
5911-000911000053	LICENCIA DE MICROSOFT OFFICE HOME AND STUDENT 2013	270
5911-000911000059	KARPESKY ANTIVIRUS 2013 LICENCIA PARA 10 EQUIPOS	320
5911-000911000003	SAP ECC 6.0	1890.9
5911-000911000041	LICENCIA MICROSOFT OFFICE 2013	258.75
5911-000911000004	SAP ECC 6.0	1890.9
5911-000911000044	LICENCIA MICROSOFT OFFICE 2013	258.75
5911-000911000026	LICENCIA MICROSOFT OFFICE 2013	258.75
5911-000911000019	LICENCIA MICROSOFT OFFICE 2013	258.74
5971-000971000017	ANTIVIRUS KASPERSKY INTERNET SECURITY F76DB95	531
5971-000971000002	ACTUALIZACION ESPECIAL CONTPAQ NOMINAS	2163.02

5971-000971000014	ANTIVIRUS KASPERSKY INTERNET SECURITY F76DB95	531
5971-000971000015	ANTIVIRUS KASPERSKY INTERNET SECURITY F76DB95	531
5971-000971000006	KARPERSKY ANTIVIRUS 2017	226.78
5971-000971000008	KARPERSKY ANTIVIRUS 2017	226.78
5971-000971000013	LICENCIA PERPETUA MICROSOFT OFFICE STANDARD	8143.2
5971-000971000001	ANTIVIRUS KASPERSKY	261
5971-000971000009	ACTUALIZACION DE COMPAQi NOMINAS 5 USUARIOS	4635.17
5971-000971000000	LOTE DE 5 LICENCIAS DE ANTIVIRIS.	164.63
5971-000971000004	ANTIVIRUS ESET NOD32	4950.02
5971-000971000003	ACTUALIZACION ESPECIAL CONTPAQ NOMINAS 5 USUARIOS	2920.07
5971-000971000007	KARPERSKY ANTIVIRUS 2017	226.78
5971-000971000011	LICENCIA PERPETUA MICROSOFT OFFICE STANDARD	8143.2
5971-000971000016	ANTIVIRUS KASPERSKY INTERNET SECURITY F76DB95	531
5971-000971000012	LICENCIA PERPETUA MICROSOFT OFFICE STANDARD	8143.2
5971-000971000010	ACTUALIZACION ESPECIAL DE COMPAQi NOMINAS	5297.33
6111-000741000582	Construccion de Baños Dignos con Biodigestor, en	541108.21
6111-000741000591	Construccion de Baños Dignos con Biodigestor, en	122761.66
6111-000741000594	Construccion de Baños Dignos con Biodigestor, en	1165344.56
6111-000741000568	Construccion de Baño Digno con Biodigestor, en la	78264.77
6111-000741000592	Construccion de Baños Dignos con Biodigestor, en	94201.5
6111-000741001414	Construcción de Calentador Solar en Vivienda en la	402252.32
6111-000741001266	Adquisicion e Instalacion de Calentadores Solares	943119.43
6111-000741000828	Construccion de Cuarto para Ampliacion de Vivienda	4099887.16
6111-000741000053	Adecuacion de Cuarto 4x4 en las Comunidades de San	38082.2
6111-000741000651	Construccion de Baño con Digno con Biodigestor en	79847.1
6111-000741000543	Construccion de Baños Dignos con Biodigestor, en	188895.47
6111-000741000551	Construccion de Baño Digno con Biodigestor, en la	17078.85
6111-000741000541	Construccion de Baños Dignos con Biodigestor, en	188745.39
6111-000741001113	Construccion de Baño Digno con Conexion a Drenaje	-1277741.47
6111-000741000640	Construccion de Baño con Biodigestor, en La Locali	143650.01
6111-000741000634	Construccion de Baño con Biodigestor, en La Locali	146364.02
6111-000741000544	Construccion de Baños Dignos con Biodigestor, en	94624.87
6111-000741000686	Construccion de Baño con Digno con Biodigestor en	366221.52
6111-000741000650	Construccion de Baño con Digno con Biodigestor en	160968.9
6111-000741000587	Construccion de Baño Digno con Biodigestor, en la	157478.27
6111-000741000590	Construccion de Baños Dignos con Biodigestor, en	94459.22
6111-000741000595	Construccion de Piso Firme, en el Municipio de San	1173848.78
6111-000741000589	Construccion de Baños Dignos con Biodigestor, en	62997.62
6111-000741000604	Construccion de Baños Dignos con Biodigestor, en	94302.11
6111-000741000852	Construccion de Muro Firme en Municipio de San	107751.74
6111-000741000096	Construccion de Baño Digno en las Localidades de	891028.42
6111-000741000606	Construccion de Baños Dignos con Biodigestor, en	62808.39
6111-000741000609	Construccion de Piso Firme, de la Localidad de Le-	10591.94
6111-000741000602	Construccion de Baño Digno con Biodigestor, en la	174097.51
6111-000741000585	Construccion de Baños Dignos con Biodigestor, en	251964.71
6111-000741000118	Construccion de Baño Digno en las Localidades de	1170765.15
6111-000741000628	Construccion de Balo con Biodigestor, en La Locali	281774.1

6111-000741000652	Construccion de Baño con Digno con Biodigestor en	123575.57
6111-000741000647	Construccion de Baño con Digno con Biodigestor en	189394.76
6111-000741000597	Construccion de Baño Digno con Biodigestor, en La	35702.26
6111-000741000593	Construccion de Baños Dignos con Biodigestor, en	251805.24
6111-000741000583	Construccion de Baños Dignos con Biodigestor, en	377961.36
6111-000741000584	Construccion de Baños Dignos con Biodigestor, en	566889.25
6111-000741000596	Construccion de Baño Dignos con Biodigestor, en La	408977.53
6111-000741000605	Construccion de Techo Firme a Base de Listoncillo	227679.94
6111-000741000580	Construccion de Baños Dignos con Biodigestor, en	503898.48
6111-000741000559	Construccion de Techo Digno a Base de Listoncillo	2780955.48
6111-000741000579	Construccion de Baños Dignos con Biodigestor, en	626598.25
6111-000741000159	Ampliacion de Vivienda (Medio Rural) 94 Subsidios,	4397896.74
6111-000741000687	Construccion de Baño con Digno con Biodigestor en	80419.03
6111-000741000996	Construccion de Baño Digno con Conexion a Drenaje	1277741.47
6111-000741001093	Construccion de Ampliacion de Vivienda Modalidad	0.01
6111-000741000542	Construccion de Baños Dignos con Biodigestor, en	62990.77
6111-000741001550	Construcción de Calentador Solar en Vivienda en la	67467.69
6111-000741000853	Piso Firme en Municipio de San Felipe, Guanajuato.	375243.32
6111-000741000545	Construccion de Baños Dignos con Biodigestor, en	409381.28
6111-000741000119	Construccion de Baño Digno en las Localidades de	822429.74
6111-000741000598	Construccion de Baño Digno con Biodigestor, en la	131322.47
6111-000741001077	Adquisicion de material de constuccion, para el -	979374.97
6111-000741000827	Construccion de Baño Digno en Municipio de San Fe-	2604538.77
6121-000741000600	Rehabilitacion de Centro Comunitario de Aprendiza-	52261.63
6121-000741000665	Construccion de 1 Aula de Usos Multiples (8.00X12.	362498.55
6121-000741001891	Módulo de servicio sanitario No. III en Unidad De-	2715408.44
6121-000741000524	Construccion de 1 Aula de Usos Multiples (8.00X12.	307972.64
6121-000741001716	Suministro y colocación de estantes en el Archivo	540874.88
6121-000741001901	Mantenimiento con impermeabilización de aula USAER	103304.29
6121-000741001529	Construcción de techado en instalaciones de CONAFE	198782.96
6121-000741000854	Actualizacion de Imagen Oficial para Centro Comuni	37384.04
6121-000741000535	Rehabilitacion de Centro Comunitario de Aprendiza-	37674.41
6121-000741001584	Construcción de Techado en Ex Hacienda en la Loca-	-352219.2
6121-000741001582	Rehabilitación de cancha de Futbolito, Localidad	352219.2
6121-000741000153	Construcción de Cancha de Fut-Bol Uruguayo (Siete)	2876400.51
6121-000741000501	Rehabilitacion de Auditorio Municipal, San Felipe,	621055.33
6121-000741000502	Construccion de Cancha de Usos Multiples, en la Es	463788.98
6121-000741000836	Estudio de Mecanica de Suelos para el Proyecto Te-	9700
6121-000741000117	Construccion de Jardin de Niños Ignacio Jose Allen	2066331.17
6121-000741000197	Construccion de Talleres de Computo y Alimentos (A	1688346.75
6121-000741000115	Construccin de Anexo (Comedor Escolar) en Escuela	381548.29
6121-000741001883	Módulo de servicio sanitario No. I en Unidad Depor	2791980.36
6121-000741000789	Estudio Geotecnico, Remodelacion de Edificio, Cen-	6960
6121-000741001657	Sistema de Alumbrado en la Unidad Deportiva Camino	1389553.55
6121-000741000904	Construccion de Centro de Desarrollo Social y	242318.49
6121-000741000070	Construccion de 1 Aula de Usos Multiples (8.00x12.	536103.33
6121-000741000876	Construccion de Unidad Academica Vertical ITESI	-845

6121-000741000066	Construccion de 1 Aula de Usos Multiples (8.00x12.	534494.67
6121-000741000198	Rehabilitacion de Bebederos y Construccion de Sis-	160443.54
6121-000741000480	Construccion de Muro Perimetral en Bachillerato de	35799.15
6121-000741000662	Construccion de Cancha de Usos Multiples en la Esc	105084.46
6121-000741000655	Construccion de 1 Aula de Usos Multiples (8.00X12.	197093.55
6121-000741000657	Construccion de 1 Aula de Usos Multiples (8.00X12.	72873.28
6121-000741000668	Construccion de 1 Aula de Usos Multiples (8.00X12.	265050.61
6121-000741001711	Construcción de capillas velatorias, Cabecera Muni	2981907.48
6121-000741000672	Construccion de 1 Aula de Usos Multiples (8.00X12.	218788.16
6121-000741000411	Construccion de Cancha de Usos Multiples en Bachi-	84572.91
6121-000741000036	(Construccion De) Modulo de Afiliacion y Orienta	874890.32
6121-000741001713	Barda perimetral en Escuela Primaria Guadalupe	319110.72
6121-000741001886	Construcción de casa de la salud en la localidad	1500000
6121-000741000522	Construccion de 1 Aula de Usos Multiples (8.00X12.	294984.64
6121-000741001567	Construcción de gimnasio al aire libre en la Loca-	93142.12
6121-000741000526	Construccion de 1 Aula de Usos Multiples (8.00X12.	497042.64
6121-000741000527	Construccion de 1 Aula de Usos Multiples (8.00X12.	289112.45
6121-000741000525	Construccion de 1 Aula de Usos Multiples (8.00X12.	466042.36
6121-000741000137	Construccion de Cancha de Fronton Corto 30 M de	2872976.83
6121-000741000540	Rehabilitacion de Centro Comunitario de Aprendiza-	82652.1
6121-000741000156	Construccion de Centro Comunitario de Desarrollo	2053690.58
6121-000741000586	Rehabilitacion de Centro Comunitario de Aprendiza-	16650.28
6121-000741000578	Rehabilitacion de Centro Comunitario de Aprendiza-	14006.01
6121-000741000050	Construccion de Cancha de Usos Multiples 1 (uno) y	2429122.78
6121-000741001895	Construcción de techado en Prim. Ignacio Zaragoza	1988169.51
6121-000741001750	Ampliación de espacios para la Tesorería Municipal	131359.24
6121-000741000767	Construccion de Planta Alta de Edificio de 13 E.E.	1129345.36
6121-000741000784	Estudio Geotecnico para la Construccion de Techado	6960
6121-000741001070	Estudio de Mecanica de Suelos para el Proyecto:	9700
6121-000741000430	Construccion de Barda Perimetral en la Esc. Prim.	199070.04
6121-000741000202	Construcción de un aula de usos multiples (8.00X12	579174.33
6121-000741000958	Proyecto Ejecutivo para la Intervencion y Restaura	52023.94
6121-000741000785	Baño para el CASSA en la Comunidad los Barcos,	28652.8
6121-000741000763	Habilitacion y Equipamiento de Espacios para Salas	54999.28
6121-000741001825	Construcción de techado de cancha de básquet ball	4009556.83
6121-000741000029	1ra Etapa Edifico Emblema M8A (Blibloteca Ampliada	1892392.01
6121-000741000030	Construccion de Sanitarios con Biodigestor en la	467974.41
6121-000741000670	Construccion de 1 Aula de Usos Multiples (8.00X12.	18267.9
6121-000741000637	Laboratorio para el Proyecto Casa de la Cultura en	13000
6121-000741000710	Construccion de Cancha de Usos Multiples en Telese	8175.61
6121-000741001888	Construcción de barda perimetral en Primaria Igna-	1111993.66
6121-000741001786	Construcción de plaza recreativa en la localidad	2565177.29
6121-000741000510	Construccion de Rampas y Andadores en el JN Patria	721289.88
6121-000741000425	Construccion de 2 aulas Adosadas de 3 E.E. en Es--	1269698.43
6121-000741000503	Construccion de Cancha de Usos Multiples en Tele-	438028.07
6121-000741000549	Construccion de 1 Aula de Usos Multiples (8.00X12.	121224.95
6121-000741000603	Rehabilitacion de Centro Comunitario de Aprendiza-	59755.45

6121-000741000667	Construccion de 1 Aula de Usos Multiples (8.00X12.	492210.96
6121-000741000669	Construccion de 1 Aula de Usos Multiples en Telese	493492.66
6121-000741000737	Construccion de Microplanta de Tratamiento y Tan--	124486.84
6121-000741001807	Rehabilitación de módulo sanitario en Mercado Hi--	465212.65
6121-000741000028	Construccion de sanitarios con biodigestor en la	100986.92
6121-000741000120	Construccion de Anexo (Comedor Escolar) en Esc.	409564.73
6121-000741000064	Construccion de 1 Aula de Usos Multiples (8.00x12	590026.42
6121-000741000653	Construccion de Plaza Civica y Construccion de Bar	665126.19
6121-000741000661	Construccion de 1 Aula de Usos Multiples (8.00X12.	513368.89
6121-000741000042	Centro Comunitario de Desarrollo Integral, San	2158500
6121-000741000732	Construccion de 2 Aulas Adosadas de 3 E.E. en Es--	71945.42
6121-000741001076	Construccion de Plaza Civica y Construccion de Ba-	44690.98
6121-000741000128	Construccion de Aula para Computo en Esc. Telese-	24127.76
6121-000741000196	Construccion de 2 Canchas de Usos Multiples en Cen	1351406.97
6121-000741000504	Construccion de Cancha de Practicas Deportivas en	622532.69
6121-000741000702	Laboratorio para Proyecto Ejecutivo Construccion	23000
6121-000741000601	Rehabilitacion de Centro Comunitario de Aprendiza-	15194.7
6121-000741001892	Construcción de empastado en cancha de futbol en	5873145.17
6121-000741001704	Construcción de Casa de Salud en la localidad de	697359.41
6121-000741000581	Rehabilitacion de Centro Comunitario de Aprendiza-	19399.2
6121-000741001699	Construcción de barda perimetral (2da etapa) Prim.	765447.88
6121-000741001708	Construcción de un Aula USAER en J.N. Blanca Veró-	804082.33
6121-000741001703	Construcción de barda perimetral en telesecundaria	398955.09
6121-000741000599	Rehabilitacion de Centro Comunitario de Aprendiza-	41570.65
6121-000741000532	Rehabilitacion de Centro Comunitario de Aprendiza-	39327.78
6141-000741001808	Pavimentación de la calle Principal en la locali--	2135112.2
6141-000741000701	Laboratorio para Proyecto Pavimentacion de la Ca-	4620
6141-000741000850	Pavimentacion de la Calle Brisas	543006.7
6141-000741000659	Red de Drenaje Sanitario y Sistema de Tratamiento	53367.49
6141-000741000632	Construccion de Sistema de Almacenamiento Cister-	182080.07
6141-000741000636	Ampliación de Red de Distribución Eléctrica 13.2	530986.98
6141-000741000509	Adecuacion de Camellon en Av. Colon, Cabecera	304561.5
6141-000741000654	Construccion de Sistema de Almacenamiento Cister-	136323.64
6141-000741000649	Construccion de Sistema de Almacenamiento Cister-	56437.5
6141-000741000040	Ampliacion de Red de Distribucion Electrica 13.2	7897.88
6141-000741000733	Construccion de Arroyo, Guarniciones y Banquetas	793597.16
6141-000741001821	Construcción de calle Lerdo de Tejada en la locali	1999482.98
6141-000741001800	Construcción de red de drenaje y planta de trata--	10740154.15
6141-000741000537	Pavimentacion de la Calle Lazaro Cardenas en Loca-	4355874.94
6141-000741001909	Rehabilitación de alumbrado público en la Colonia	957597.77
6141-000741000052	Construccion de Barda Perimetral en Telesecundaria	3906.96
6141-000741000041	Ampliacion de Red de Distribucion Electrica 13.2	59763.48
6141-000741000035	Construccion de Red de Drenaje Sanitario Segunda	3792806.06
6141-000741000034	Urbanizacion Integral de la Calle M.	154999.11
6141-000741000678	Construccion de Sistema de Almacenamiento Cister-	413694.36
6141-000741000676	Construccion de Sistema de Almacenamiento Cister-	107943.01
6141-000741000566	Ampliacion de Red de Distribucion Electrica 13.2	477349.38

6141-000741000610	Ampliacion de Red de Distribucion Electrica 13.2	944446.72
6141-000741000635	Ampliación de Red de Distribución Eléctrica 13.2	603617.96
6141-000741000550	Construccion de Sistema de Almacenamiento Cister-	167209.45
6141-000741000615	Ampliacion de Red de Distribucion Electrica 13.2	390160.4
6141-000741001894	Rehabilitación de alumbrado público en la locali-	1214919.35
6141-000741001837	Construcción de calle con empedrado en el Munici-	5563465.72
6141-000741001020	Proyecto para Pavimentacion de las Calles Miguel -	826142.64
6141-000741000060	Rehabilitacion de Tanque Elevado (Pintura Interior	186239.01
6141-000741000045	Urbanizacion Integral de la Calle 16 de Septiembre	3937488.05
6141-000741000555	Pavimentacion de la Calle Fray Pedro de Gante, Co-	1435153.65
6141-000741000700	Laboratorio para Proyecto Construccion de Calle Lo	24280
6141-000741000127	Elaboracion de Proyecto Ejecutivo de la Urbaniza-	25774.24
6141-000741000133	Construccion de Red de Drenaje Sanitario Segunda	3829400
6141-000741000547	Ampliacion de Red de Distribucion Electrica 13.2	1216062.72
6141-000741000160	Pavimentacion de la Calle Prolongacion Cortazar en	1765545.03
6141-000741000688	Ampliacion de Red de Distribucion Electrica 13.2	223321.92
6141-000741000613	Ampliacion de Red de Distribucion Electrica 13.2	113497.78
6141-000741000199	Ampliacion de Red de Drenaje Sanitario en la Loca-	200789.7
6141-000741001271	Pavimentacion de la Calle Cantarranas, en Colonia	3100500.19
6141-000741000553	Ampliacion de Red de Distribucion Electrica 13.2	60668.63
6141-000741000695	Suministro y Colocacion de 3 Plantas Solares Foto-	188790.07
6141-000741000131	Construccion de Arroyo, Guarniciones y Banquetas,	14454197.54
6141-000741000616	Ampliacion de Red de Distribucion Electrica 13.2	639948.63
6141-000741001068	Control de Calidad para la obra: Pavimentacion de	15620
6141-000741001055	Ampliacion de Red de Distribucion Electrica 13.2	123206.95
6141-000741001064	Clasificacion de Material del Terreno Natural de 6	4300
6141-000741000134	Rehabilitacion de Tanque Elevado (Pintura Interior	520045.63
6141-000741000830	Clasificacion de Materiales del Terreno Natural	9100
6141-000741000563	Construccion de Sistema de Almacenamiento Cister-	43679.93
6141-000741001065	Control de Calidad para la obra: Pavimentacion de	7840
6141-000741001727	Construcción de red de drenaje sanitario y planta	7984213.24
6141-000741000735	Ampliacion del Sistema de Agua Potable El Sauz -	440594.23
6141-000741000380	urbanizacion Integral de la Calle Prolongacion So-	817677.82
6141-000741000043	Ampliacion de Red de Distribucion Electrica 13.2	14448.8
6141-000741000031	Urbanizacion Integral de la Calle Privada de	1677153.54
6141-000741000645	Rehabiltacion de Prozo Profundo para Agua Potable	400136.32
6141-000741000638	Laboratorio en la Obra Pavimentacion de Calle en	7500
6141-000741000631	Construccion de Cancha de Practicas Deportivas en	22745.55
6141-000741001261	Pavimentacion de la Calle Privada Leona Vicario,	-0.01
6141-000741001270	Pavimentacion de la Calle Margarita Paz Paredes,	2167194.02
6141-000741000697	Suministro y Colocacion de 5 Plantas Solares Foto-	314678.01
6141-000741000685	Construccion de Sistema de Almacenamiento Cister-	65130.74
6141-000741000611	Ampliacion de Red de Distribucion Electrica 13.2	1085642.8
6141-000741000641	Ampliación de Red de Distribución Eléctrica 13.2	154009.57
6141-000741001878	Pavimentación Calle Prolongación Congreso, Col.	2531266.44
6141-000741000161	Pruebas de Laboratorio	65900
6141-000741000195	Pavimentacion de la Calle Marte en la Comunidad	2399316.45

6141-000741000095	Construccion de Red de Distribucion de Agua Pota-	1160106.43
6141-000741001717	**Construcción del sistema de agua potable en la Can**	**4185269.36**
6141-000741000912	Proyecto de Urbanizacion de la Prol. Leona Vicario	3480
6141-000741001038	Ampliacion de Red de Distribucion Electrica 13.2	713558.85
6141-000741000056	Construccion de Drenaje Sanitario Primera Etapa,	1877033.52
6141-000741000065	Planta Potabilizadora para Llenado de Garrafones	870817.55
6141-000741000068	Elaboracion de Proyecto Ejecutivo para el Diagnos-	74672.76
6141-000741001751	Ampliación de red de distribución eléctrica 13.2	285480.03
6141-000741000833	Estudio de Mecanica de Suelos para el Proyecto Re-	9700
6141-000741000130	Rehabilitacion y Ampliacion del Sistema de Agua Po	2727578.89
6141-000741000044	Urbaniz. Integral de la Calle 8 de Mayo (Construc-	101935.37
6141-000741000949	Ampliacion de Red de Distribucion Electrica 13.2	911876.63
6141-000741000757	Revision de proyecto de la obra Ampliacion de Red	7181.56
6141-000741000038	Ampliacion de Red de Distribucion Electrica 13.2	29959.11
6141-000741000032	Urbanizacion Integral de la Calle Gomez	1180879.81
6141-000741001836	Construcción de calle principal en la localidad	3187481.56
6141-000741001832	Rehabilitación de red de agua potable en el Munici	5074437.63
6141-000741000530	Construccion de Sistema de Almacenamiento Cister-	105640.8
6141-000741000489	Sum. y Col. de Sub-Estacion Electrica Particular -	108814.76
6141-000741001818	Construcción de calle Prolongación Indio Triste en	874843.99
6141-000741001833	Pavimentación de calles Miguel Hidalgo, Jiménez y	14860435.74
6141-000741001908	Rehabilitación de alumbrado público en el Fraccio-	1314093.5
6141-000741000145	Ampliacion de Red de Distribucion Electrica 13.2	457904.35
6141-000741000146	Ampliacion de Red de Distribucion Electrica 13.2	100451.15
6141-000741000136	Pavimentacion de la Calle Fray Bernardino de Saha-	2892213.65
6141-000741001705	Pavimentación de la Calle Principal, en la locali-	1148200.95
6141-000741001706	Reubicación de línea en media y baja tensión 13.2	58716.4
6141-000741000808	Proyecto de Urbanizacion de la Calle San Miguel	1740
6141-000741001710	Pavimentación de la calle Girasoles, Col. la Flori	1409044.23
6141-000741001906	Rehabilitación de alumbrado público en la Colonia	767774.36
6141-000741001879	Ampliación de red de baja tensión y alumbrado pú--	624431.05
6141-000741000564	Ampliacion de Red de Distribucion Electrica 13.2	173586.75
6141-000741000518	Pavimentacion de la Calle Fray Juan de Zumarraga,	2171707.94
6141-000741001667	Pavimentación de la calle Benito Juárez (Segunda	1746698.88
6141-000741001640	Pavimentacion de la calle Jose Mariab Morelos Quem	-0.1
6141-000741001896	Pavimentación de la calle M. Barragán, Cabecera Mu	913823.86
6141-000741000560	Ampliacion de Red de Distribucion Electrica 13.2	278551.44
6141-000741001903	Construcción de calle con empedrado en el Munici-	848018.12
6141-000741000138	Rehabilitacion de Arroyo, Guarniciones y Banquetas	1144782.3
6141-000741000523	Ampliacion de Red de Distribucion Electrica 13.2	525347.79
6141-000741000069	Red de Alcantarillado Sanitario y Sistema de Trata	13048021.01
6141-000741001831	Rehabilitación de tanque métalico elevado, en dife	2417230.72
6141-000741000536	Construccion de Alcantarillado Sanitario (Tercera	3970333.93
6141-000741000538	Construccion del Equipamiento y Electrificacion -	2474067.25
6141-000741000384	Pruebas de Laboratorio	10860
6141-000741000126	Urbanizacion Integral de la Calle Prolongacion Al-	2277210.52
6141-000741000151	Ampliacion de Red de Distribucion Electrica 13.2	531992.1

6141-000741000149	Ampliacion de Red de Distribucion Electrica 13.2	892370.67
6141-000741001700	**Ampliación de la red de ditribución de agua pota-**	**418758.89**
6141-000741000699	Suministro y Colocacion de Plantas Solares Fotovol	8615.65
6141-000741001707	Pavimentación de la calle San Miguel, en la locali	1666738.99
6141-000741001687	Pavimentación de la calle Bugambilias, San Felipe,	914172.79
6141-000741001042	Proyecto de Pavimentacion de la Calle Margarita Ma	101679.65
6141-000741001063	Estudio Geotecnico y Diseño de Pavimento Flexible	10000
6141-000741001696	Pavimentación de la calle Antón Gaytán (Tercer Eta	1784096.73
6141-000741000693	Construccion de Sistema de Almacenamiento Cister-	37769.05
6141-000741001683	Pavimentación de la calle Lázaro Cárdenas 2da eta-	1744850.15
6141-000741000385	Construccion de Red de Distribucion de Agua Pota--	747900.93
6141-000741000048	Elaboracion de Proyecto Ejecutivo para el Diagnos-	104383.35
6141-000741001893	Rehabilitación de alumbrado público en la locali-	2173341.28
6141-000741001698	Pavimentación de la calle principal en Sauceda de	1908868.55
6141-000741001897	Rehabilitación de red de drenaje sanitario en Muni	825698.27
6141-000741000046	Pavimentacion de la Calle Praderas en Cabecera Mu-	69270.34
6141-000741000063	Dianostico, Rehabilitacion, Ampliacion y Medicion	6415319.05
6141-000741000500	Pavimentacion de la Calle Violeta, Colonia Avia-	911605.02
6141-000741001714	Pavimentación de la calle Nochebuena, Col. La Flo-	1743635.06
6141-000741001828	Construcción de Calle Santa Rosa en la Localidad	2489998.96
6141-000741000062	Planta Potabilizadora para Llenado de Garrafones	864813.66
6141-000741000627	Construccion de Sistema de Almacenamiento Cister-	175707.75
6141-000741000648	Construccion de Sistema de Almacenamiento Cister-	19790.27
6141-000741001630	Construcción de red de drenaje sanitario y planta	7673161.16
6141-000741000633	Ampliación de Red de Distribución Eléctrica 13.2	372040.72
6141-000741000054	(Conclusion de) Construccion de Planta de Tratami-	1487648.02
6141-000741000061	Elaboracion de Proyecto Ejecutivo de la Urbaniza--	3884.56
6141-000741001839	Ampliación de electrificación en el Municipio de	827660.84
6141-000741001726	Pavimentación de la calle Principal en la Huerta	1348581.57
6141-000741000071	Urbanizacion Integral de la Calle Santa Fe, (Tramo	2869501.04
6141-000741000943	Proyecto Ejecutivo para el Sistema de Agua Potable	29419
6141-000741000897	Revision de proyecto electrico para el suministro	1403.6
6141-000741000766	Amplicion de Red de Distribucion Electrica 13.2 KV	355436.92
6141-000741001904	Construcción de calle con empedrado en el Munici-	3565060.38
6141-000741000845	Pavimentacion de la Calle Corregidora	345380.86
6141-000741000033	Urbanizacion de Calle Monte Verde,	1062808.45
6141-000741001752	Ampliación de red de distribución eléctrica 13.2	741181.83
6141-000741000037	Ampliacion de Red de Distribucion Electrica 13.4	17186.14
6141-000741000039	Ampliacion de Red de Distribucion Electrica 13.2	58743.58
6141-000741000281	Manifestacion de Impacto Ambiental para la Cons--	30350
6141-000741000696	Suministro y Colocacion de 1 Planta Solar Fotovol-	62840.59
6141-000741001719	Pavimentación de la Calle Principal, en San Andrés	1228087.15
6141-000741001898	Construcción de calle con concreto en el municipio	4713561.55
6141-000741000481	Construccion de Alcantarillado Sanitario en la Lo-	4480800.07
6141-000741001812	Rehabilitación de sistema de agua potable en la lo	1499336.03
6141-000741000499	Pavimentacion de la Calle Orquidea, Colonia Avia-	780310.55
6141-000741000498	Ampliacion de Red de Distribucion Electrica 13.2	110688

6141-000741000200	Subestacion Electrica para Sistema de Alumbrado Pu	102931.83
6141-000741000427	Permiso de descarga de drenaje Sanitario ante la	1405
6141-000741000433	Urbanizacion Integral Calle Manuel M. Flores y	2233649.11
6141-000741000736	Ampliacion de Red de Distribucion Electrica 13.2	417274.09
6141-000741000051	Perforacion de Pozo Profundo en las Comunidades de	3173595
6141-000741000677	Ampliacion de Red de Distribucion Electrica 13.2	368625.76
6141-000741000383	Ampliacion de Red de Distribucion de Agua Potable	508992.51
6141-000741000644	Laboratorio para Proyecto de Pavimentacion de la	7500
6141-000741000643	Laboratorio para Proyecto de Pavimentacion de la	7500
6141-000741000658	Construccion del Equipamiento y Eletrificacion del	550948.53
6141-000741000428	Red de drenaje sanitario y sistema de tratamiento	484942.79
6141-000741000624	Ampliación de Red de Distribución Eléctrica 13.2	715829.25
6141-000741001777	Equipamiento y electrificación de pozo profundo de	3092007.52
6141-000741000829	Estudio Geotecnico y Diseño de Pavimento Rigido	7500
6141-000741000851	Pavimentacion de la Calle 21 de Enero	722064.99
6141-000741001066	Control de Calidad para la obra: Pavimentacion de	4840
6141-000741000849	Pavimentacion de la Calle La Joya	787920.1
6141-000741000496	Construccion de Subestacion Electrica en la Locali	32995.82
6141-000741000831	Estudio Geotecnico y Diseño de Pavimento Flexible	7500
6141-000741001905	Construcción de calle con concreto en el municipio	1412015.83
6141-000741001900	Rehabilitación de sistema de agua potable en la lo	1507751.52
6141-000741000834	Clasificacion de Materiales del Terreno Natural	8500
6141-000741000508	Ampliacion de Red de Distribucion Electrica 13.2	541190.93
6141-000741000612	Ampliacion de Red de Distribucion Electrica 13.2	1225630.31
6141-000741000903	Proyecto de Urbanizacion de la Priv. Leona Vicario	1740
6141-000741000694	Suministro y Colocacion de 6 Plantas Solares Foto-	377613.69
6141-000741000072	Rehabilitacion y Ampliacion del Sistema de Drenaje	8970214.32
6141-000741000698	Suministro y Colocacion de 3 Plantas Solares Foto-	188790.07
6141-000741000556	Construccion de Sistema de Almacenamiento Cister-	77633.52
6141-000741000552	Ampliacion de Red de Distribucion Electrica 13.2	98689.34
6141-000741000548	Pavimentacion de la Calle Sauz en Localidad Jaral	2951413.17
6141-000741000539	Pavimentacion de la Calle Jesuitas, Colonia El Fra	1005910.33
6141-000741001709	Pavimentación de la calle Guanajuato Tercera Etapa	1631652.34
6141-000741001039	Ampliacion de Red de Distribucion Electrica 13.2	725496.38
6141-000741001899	Red de drenaje y planta de tratamiento en Estación	456999.1
6141-000741001881	Construcción de líneas de conducción de agua pota-	7995288.26
6141-000741001911	Ampliación de electrificación en el Municipio de	268278.74
6141-000741000150	Ampliacion de Red de Distribucion Electrica 13.2	632111.27
6141-000741001910	Construcción de red de drenaje sanitario en el Mu-	732934.12
6141-000741001884	Ampliación de electrificación en el Municipio de	2988712.85
6141-000741001907	Rehabilitación de alumbrado público en la Colonia	872155.36
6141-000741001882	Ampliación de electrificación en el Municipio de	1526837.52
6141-000741000143	Ampliacion de Red de Distribucion Electrica 13.2	368243.01
6141-000741000142	Ampliacion de Red de Distribucion Electrica 13.2	450735.92
6141-000741000140	Ampliacion de Red de Distribucion Electrica 13.2	188357.07
6141-000741001693	Pavimentación de la calle Américas en Estación Chi	1142548.09
6141-000741000141	Urbanizacion Integral (Arroyo, banquetas y guarni-	2478671.67

6141-000741000565	Ampliacion de Red de Distribucion Electrica 13.2	332368.95
6141-000741000201	Urbanizacion Integral de la Calle Popocatepetl en	1246558.38
6141-000741000157	Pavimentacion de la Calle San Martin de Porres, Co	2982194.31
6141-000741001358	Electrificación y equipamiento de cárcamo de bom--	615165.56
6141-000741000135	Construccion de Alcantarillado Sanitario y Trata--	6216088.19
6141-000741000431	Urbanizacion de la Calle 5 de Mayo (Primer Etapa),	4810245.64
6141-000741000282	Diagnostico, Rehabilitacion, Ampliacion y Medicion	1259477.86
6141-000741001479	Construcción de drenaje sanitario y planta de tra-	9393720.26
6141-000741000832	Estudio de Mecanica de Suelos para el Proyecto Re-	9700
6141-000741000382	Trabajos Complementarios de la Construccion de Red	693216.38
6141-000741000614	Ampliacion de Red de Distribucion Electrica 13.2	770290.22
6141-000741000692	Ampliacion de Red de Distribucion Electrica 13.2	14123.32
6141-000741000689	Ampliacion de Red de Distribucion Electrica 13.2	26508.33
6141-000741000954	Construccion de Red de Drenaje Sanitario, de la Lo	3442425.3
6141-000741000546	Urbanizacion Integral de Boulevard Diligencias	1139057.5
6141-000741001902	Construcción de acometida trifásica en media ten--	3728381.51
6141-000741000534	Pavimentacion de la Calle Franciscanos, del Muni-	238157.58
6141-000741000561	Suministro y Colocacion de Plantas Solares Fotovol	111046.21
6141-000741000588	Pavimentacion de la Calle Corregidora (Primer Eta-	4432567.09
6141-000741000608	Ampliacion de Red de Distribucion Electrica 13.2	493482.53
6141-000741000147	Ampliacion de Red de Distribucion Electrica 13.2	636648.68
6141-000741000558	Construccion del Sistema de Almacenamiento (Cis-	243112.23
6141-000741000144	Ampliacion de Red de Distribucion Electrica 13.2	80231.68
6141-000741000607	Ampliacion de Red de Distribucion Electrica 13.2	1346439.52
6141-000741001875	Ampliación de electrificación en el Municipio de	156256.63
6141-000741001862	Rehabilitación de sistema de agua potable en la lo	3199790.17
6141-000741000148	Ampliacion de Red de Distribucion Electrica 13.2	365371.48
6141-000741000567	Ampliacion de Red de Distribucion Electrica 13.2	417464.65
6141-000741001766	Ampliación de red de distribución eléctrica 13.2	390665.19
6171-000741001840	CANCHA DE PASTO SISTETICO DE FUTBOL EN LOCALIDAD	681347.1
6171-000741001841	CANCHA DE PASTO SISTETICO DE FUTBOL EN LOCALIDAD	681347.11
6191-000741000154	Rehabilitacion de Cancha de Usos Multiples en Es--	865569.67
6191-000741000554	Impermeabilizacion de Dos Aulas en Bachillerato	28663.53
6191-000741000506	Rehabilitacion de Cancha de Usos Multiples en Tele	549043.73
6191-000741000775	Impermeabilizacion de la Biblioteca en la Comuni--	49980.32
6191-000741000786	Impermeabilizaciones en Diversas Localidades	355082.39
6191-000741000432	Construccion de un Servicio Sanitario y Ampliacion	194383.32
6191-000741000511	Rehabilitacion de Cancha de Usos Multiples en la	294011.98
6191-000741000507	Rehabilitacion de Cancha de Usos Multiples en la	640428.76
6191-000741000232	Trabajos de Rehabilitacion en el Bachillerato de	21200.65
6191-000741000097	Impermeabilizacion de Aulas, en Diversas Comu-	422349.91
6191-000741000426	Impermeabilizacion de Aulas en Centros Educativos	165158.93
6191-000741000805	Rehabilitacion de Impermeabilizante y Plafon en	114821.34
6191-000741000497	Impermeabilizacion de 3 Aulas en la Esc. Prim. Mig	89136.41
6191-000741000656	Rehabilitacion de Cancha de Usos Multiples, en Te-	10721.54
6191-000741000327	Construccion del Edificio F o Taller de Electro-	844584.38
6191-000741000116	Rehabilitacion de Cancha de Usos Multiples en Esc.	405710.99

6191-000741000129	Rehabilitacion de Cancha en Telesecundaria no. 155	367916.68
6191-000741000076	Rehabilitacion de Cancha en Telesecundaria no. 154	448880.96
6221-000741000857	Construccion de Centro de Desarrollo Social y	3854986.51
6221-000741000139	Construccion de las Capillas Velatorias del DIF	2000000
6221-000741001838	Muro perimetral y oficina en instancia de Policía	1685945.45
6221-000741000055	Construccion de Panaderia en el Centro Gerontolo-	200636.94
6241-000741000690	Sistema de Alumbrado para Canchas de Usos Multi--	166243.87
6251-000741000625	Construccion de Ciclopista en la Unidad Deportiva,	878447.27
6251-000741000531	Construccion de Ciclopista en la Unidad Deportiva	703326.72
6261-000741000675	Elaboracion de Proyecto Ejecutivo para Relleno Sa-	202613.94
6261-000741000557	Elaboracion del Proyecto Ejecutivo Para Relleno Sa	158200.26
6271-000741001085	Construccion de Gimnasio al Aire Libre en Deporti-	213023.79
6271-000741000057	Construccion de Estructura Metalica, Cubierta para	1811419.61
6291-000741000067	Elaboracion de Proyecto Ejecutivo del Recinto Cul-	600294.43
OTROS		-473407390

Bajo protesta de decir verdad declaramos que los Estados Financieros y sus notas, son razonablemente correctos y son responsabilidad del emisor.

PRESIDENCIA MUNICIPAL ESTADOS UNIDOS MEXICANOS San Felipe, Gto.

Presidente Municipal
Lic. Eduardo Maldonado García

Presidenta de la Comisión de Hacienda
C.P. María Guadalupe Cano Ortega

TESORERIA MUNICIPAL ESTADOS UNIDOS MEXICANOS H. AYTO. DE SAN FELIPE, GTO

Tesorero Municipal
C.P. Sergio Ortega Maza

Municipio de San Felipe Formato del Ejercicio y Destino de Gasto Federalizado y Reintegros 31 de Diciembre de 2022				
Programa o Fondo	Destino de los Recursos	Ejercicio		Reintegro
		Devengado	Pagado	
2510121	Aportaciones federales FISM DTDF 2021	0.00	8,836,254.86	86,644.65
2510122	Aportaciones federales FISM DTDF 2022	0.00	98,507,112.47	0.00
2510221	Aportaciones federales FORTAMUN DTDF	0.00	2,080,009.50	8,439.25
2510222	Aportaciones federales FORTAMUN DTDF 22	0.00	81,107,716.33	0.00
2520121	Conv. Fed. Etiquetado	0.00	40,124.50	$29.00 y $12.00
2520122	Programa de Fortalecimiento a la Transversalidad de la perspectiva de genero PFTPG	0.00	200,000.00	177.48
2520122	Programa de compensacion ambiental por cambio de uso de suelo en terrenos	0.00	731,800.00	0.00

Bajo protesta de decir verdad declaramos que los Estados Financieros y sus notas, son razonablemente correctos y son responsabilidad del emisor.

PRESIDENCIA MUNICIPAL ESTADOS UNIDOS MEXICANOS San Felipe, Gto.

Presidente Municipal
Lic. Eduardo Maldonado García

Presidenta de la Comisión de Hacienda
C.P. María Guadalupe Cano Ortega

TESORERIA MUNICIPAL ESTADOS UNIDOS MEXICANOS MPIO. DE SAN FELIPE, GTO

Tesorero Municipal
C.P. Sergio Ortega Mora

Municipio de San Felipe
Relación de Esquemas Bursátiles y de Coberturas Financieras
AL 31 DE DICIEMBRE DEL 2022

El Municipio de San Felipe no cuenta con esquemas bursátiles ni de cobertura financiera

NO APLICA

BALANZA DE COMPROBACIÓN ACUMULADA
AL MES 12 DEL AÑO 2022
San Felipe

CUENTA		SALDO INICIAL	CARGOS	ABONOS	SALDO DEUDOR	SALDO ACREEDOR
112900001	Otros deudores	1,001,972.94	164,770,648.13	164,879,951.24	892,669.83	
112900002	COMISIONES POR RECUP	4,871.36	6,870.10	10,292.70	1,448.76	
113100001	Ant Prov Serv C P	717,586.39	5,208,203.12	4,693,203.12	1,232,586.39	
113200001	Ant Prov Ad BM C P	336,705.34	1,841,500.00		2,178,205.34	
113400001	Ant Contratistas C P	12,411,402.52	68,771,149.58	55,619,773.58	25,562,778.52	
123105811	Terrenos	51,460,547.95			51,460,547.95	
123305831	Edificios e Inst	38,433,753.22			38,433,753.22	
123405891	Infraestructura	3,707,196.86			3,707,196.86	
123516111	Edific habitacional	29,429,788.81			29,429,788.81	
123526121	Edific no habit	51,486,085.09	34,237,253.84	25,193,199.18	60,530,139.75	
123546141	Division terrenos	286,696,931.76	115,192,107.19	120,067,424.14	281,821,614.81	
123556151	Construc viascom	100,514,431.72	17,529,490.79	44,590,804.91	73,453,117.60	
123566161	Otras construcc	22,571,573.78	2,989,847.68	2,989,847.68	22,571,573.78	
123576171	Instalaciones	1,362,694.21			1,362,694.21	
123596191	Trabajos de acabados	5,867,645.49			5,867,645.49	

Bajo protesta de decir verdad declaramos que los Estados Financieros y sus Notas son razonablemente correctos y responsabilidad del emisor

PRESIDENCIA MUNICIPAL ESTADOS UNIDOS MEXICANOS San Felipe, Gto.

Presidente Municipal
Lic. Eduardo Maldonado García

Presidenta de la Comisión de Hacienda
C.P. María Guadalupe Cano Ortega

TESORERIA MUNICIPAL ESTADOS UNIDOS MEXICANOS MPIO. DE SAN FELIPE, GTO

Tesorero Municipal
C.P. Sergio Ortega Vera

NOTAS DE DISCIPLINA FINANCIERA

1. Balance Presupuestario de Recursos Disponibles Negativo

Se informará:

a) Acciones para recuperar el Balance Presupuestario de Recursos Disponibles Sostenible.

Fundamento Artículo 6 y 19 LDF

Artículo 6.- El Gasto total propuesto por el Ejecutivo de la Entidad Federativa en el proyecto de Presupuesto de Egresos, aquél que apruebe la Legislatura local y el que se ejerza en el año fiscal, deberá contribuir a un Balance presupuestario sostenible.

Las Entidades Federativas deberán generar Balances presupuestarios sostenibles. Se cumple con esta premisa, cuando al final del ejercicio fiscal y bajo el momento contable devengado, dicho balance sea mayor o igual a cero. Igualmente, el Balance presupuestario de recursos disponibles es sostenible, cuando al final del ejercicio fiscal y bajo el momento contable devengado, dicho balance sea mayor o igual a cero. El Financiamiento Neto que, en su caso se contrate por parte de la Entidad Federativa y se utilice para el cálculo del Balance presupuestario de recursos disponibles sostenible, deberá estar dentro del Techo de Financiamiento Neto que resulte de la aplicación del Sistema de Alertas, de acuerdo con el artículo 46 de esta Ley.

Debido a razones excepcionales, las iniciativas de Ley de Ingresos y de Presupuesto de Egresos podrán prever un Balance presupuestario de recursos disponibles negativo. En estos casos, el Ejecutivo de la Entidad Federativa, deberá dar cuenta a la Legislatura local de los siguientes aspectos:

I. Las razones excepcionales que justifican el Balance presupuestario de recursos disponibles negativo, conforme a lo dispuesto en el siguiente artículo;

II. Las fuentes de recursos necesarias y el monto específico para cubrir el Balance presupuestario de recursos disponibles negativo, y

III. El número de ejercicios fiscales y las acciones requeridas para que dicho Balance presupuestario de recursos disponibles negativo sea eliminado y se restablezca el Balance presupuestario de recursos disponibles sostenible.

El Ejecutivo de la Entidad Federativa, a través de la secretaría de finanzas o su equivalente, reportará en informes trimestrales y en la Cuenta Pública que entregue a la Legislatura local y a través de su página oficial de Internet, el avance de las acciones, hasta en tanto se recupere el presupuesto sostenible de recursos disponibles.

En caso de que la Legislatura local modifique la Ley de Ingresos y el Presupuesto de Egresos de tal manera que genere un Balance presupuestario de recursos disponibles negativo, deberá motivar su decisión sujetándose a las fracciones I y II de este artículo. A partir de la aprobación del Balance presupuestario de recursos disponibles negativo a que se refiere este párrafo, el Ejecutivo de la Entidad Federativa deberá dar cumplimiento a lo previsto en la fracción III y el párrafo anterior de este artículo.

Artículo 19.- El Gasto total propuesto por el Ayuntamiento del Municipio en el proyecto de Presupuesto de Egresos, el aprobado y el que se ejerza en el año fiscal, deberán contribuir al Balance presupuestario sostenible.

El Ayuntamiento del Municipio deberá generar Balances presupuestarios sostenibles. Se considerará que el Balance presupuestario cumple con el principio de sostenibilidad, cuando al final del ejercicio fiscal y bajo el momento contable devengado, dicho balance sea mayor o igual a cero. Igualmente, el Balance presupuestario de recursos disponibles es sostenible, cuando al final del ejercicio y bajo el momento contable devengado, dicho balance sea mayor o igual a cero. El Financiamiento Neto que, en su caso, se contrate por parte del Municipio y se utilice para el cálculo del Balance presupuestario de recursos disponibles sostenible, deberá estar dentro del Techo de Financiamiento Neto que resulte de la aplicación del Sistema de Alertas, de acuerdo con el artículo 46 de esta Ley.

Debido a las razones excepcionales a que se refiere el artículo 7 de esta Ley, la Legislatura local podrá aprobar un Balance presupuestario de recursos disponibles negativo para el Municipio respectivo. Para tal efecto, el tesorero municipal o su equivalente, será responsable de cumplir lo previsto en el artículo 6, párrafos tercero a quinto de esta Ley.

El municipio de San Felipe, mantendrá una política financiera de equilibrio en el balance presupuestario entre el ingreso y el gasto, estableciendo dos criterios, el primero relativo a lograr la eficiencia operativa mediante la contención del gasto público, principalmente el gasto de servicios personales y los gastos de operación, así como tampoco se prevé solicitar deuda, préstamos o adelantos de participaciones, como parte de la estrategia financiera para hacer frente a los planes y programas operativos de las dependencias, por el contrario, se proyecta la operación con mayor eficiencia en el gasto público, así como

la reorganización de la estructura interna mediante la unificación de las actividades análogas. Además, se llevará un monitoreo continuo en la evolución de los ingresos y gastos para garantizar recursos destinados a la operatividad de las dependencias.
Actualmente en la proyección de ingresos y gastos, no se prevén ingresos derivados de financiamiento proveniente de la contratación de deuda pública, préstamos o adelantos de participaciones.

2. Aumento o creación de nuevo Gasto
Se informará:
a) Fuente de Ingresos del aumento o creación del Gasto no Etiquetado.
b) Fuente de Ingresos del aumento o creación del Gasto Etiquetado.

Fundamento Artículo 8 y 21 LDF

Artículo 8.- Toda propuesta de aumento o creación de gasto del Presupuesto de Egresos, deberá acompañarse con la correspondiente iniciativa de ingreso o compensarse con reducciones en otras previsiones de gasto.

No procederá pago alguno que no esté comprendido en el Presupuesto de Egresos, determinado por ley posterior o con cargo a Ingresos excedentes. La Entidad Federativa deberá revelar en la cuenta pública y en los informes que periódicamente entreguen a la Legislatura local, la fuente de ingresos con la que se haya pagado el nuevo gasto, distinguiendo el Gasto etiquetado y no etiquetado.

Artículo 21.- Los Municipios y sus Entes Públicos deberán observar las disposiciones establecidas en los artículos 8, 10, 11, 14, 15 y 17 de esta Ley.

Adicionalmente, los Municipios y sus Entes Públicos deberán observar lo previsto en el artículo 13 de esta Ley. Lo anterior, con excepción de la fracción III, segundo párrafo de dicho artículo, la cual sólo será aplicable para los Municipios de más de 200,000 habitantes, de acuerdo con el último censo o conteo de población que publique el Instituto Nacional de Estadística y Geografía.

Las autorizaciones a las que se hace mención en dichos artículos serán realizadas por las autoridades municipales competentes.

El municipio de San Felipe, conforme al pronóstico de ingresos y al presupuesto de egresos aprobado por el Ayuntamiento hasta la novena modificación se agrega a manera de relación las fuentes de financiamiento que soportan el gasto público, mismas que guardan el balance presupuestario positivo.

***** FDO-CG-AF-PROGP-PP
**** 1100121 Recursos fiscales
**** 1100122 Recursos Fiscales 2022
**** 1500521 Participaciones federales
**** 1500522 Partic Federales 22
**** 1600419 Convenios estatales
**** 1600420 Convenios estatales
**** 1600421 Convenios estatales
**** 1700922 Conv beneficiarios
**** 2510121 FISM DTDF 2021
**** 2510122 FISM DTDF 2022
**** 2510221 FORTAMUN DTDF 2021
**** 2510222 FORTAMUN DTDF 2022
**** 2520121 Conv. Fed. Etiquetado
**** 2520122 Conv fed etiq 22
**** 2610121 Conv estat etiq 21
**** 2610122 Conv estat etiq 22
**** 2610221 Convenio Macro GEG

****	2610222 Conv Est etiq Deuda
****	2610321 Conv Est Etiq FISE21
****	2610322 Conv Est etiq FISE
****	2610421 Conv Est Et FAFEF 21

3. Pasivo Circulante al Cierre del Ejercicio
Se informará al 31 de diciembre 2021

Fundamento Artículo 13 VII y 21 LDF

Artículo 13.- Una vez aprobado el Presupuesto de Egresos, para el ejercicio del gasto, las Entidades Federativas deberán observar las disposiciones siguientes:

VIII. Una vez concluida la vigencia del Presupuesto de Egresos, sólo procederá realizar pagos con base en dicho presupuesto, por los conceptos efectivamente devengados en el año que corresponda y que se hubieren registrado en el informe de cuentas por pagar y que integran el pasivo circulante al cierre del ejercicio. En el caso de las Transferencias federales etiquetadas se estará a lo dispuesto en el artículo 17 de esta Ley.

Artículo 21.- Los Municipios y sus Entes Públicos deberán observar las disposiciones establecidas en los artículos 8, 10, 11, 14, 16 y 17 de esta Ley.

Adicionalmente, los Municipios y sus Entes Públicos deberán observar lo previsto en el artículo 13 de esta Ley. Lo anterior, con excepción de la fracción III, segundo párrafo de dicho artículo, la cual sólo será aplicable para los Municipios de más de 200,000 habitantes, de acuerdo con el último censo o conteo de población que publique el Instituto Nacional de Estadística y Geografía.

Las autorizaciones a las que se hace mención en dichos artículos serán realizadas por las autoridades municipales competentes.

El municipio de San Felipe, informa los pasivos circulantes registrados en la cuenta pública, es conveniente aclarar que el pasivo circulante que se relaciona con partidas de gasto corresponde únicamente las cuentas siguientes:

PASIVO	2022	2021
Pasivo Circulante		
Cuentas por Pagar a Corto Plazo	5,349,912.10	5,207,102.67
Documentos por Pagar a Corto Plazo	0.00	0.00
Porción a Corto Plazo de la Deuda Pública a Largo Plazo	0.00	0.00
Títulos y Valores a Corto Plazo	0.00	0.00
Pasivos Diferidos a Corto Plazo	0.00	0.00
Fondos y Bienes de Terceros en Garantía y/o Administración a Corto Plazo	0.00	0.00
Provisiones a Corto Plazo	0.00	0.00
Otros Pasivos a Corto Plazo	0.00	0.00
Total de Pasivo Circulante	5,349,912.10	5,207,102.67

4. Deuda Pública y Obligaciones

Se revelará:

a) La información detallada de cada Financiamiento u Obligación contraída en los términos del Título Tercero Capítulo Uno de la Ley de Disciplina Financiera de las Entidades Federativas y Municipios, incluyendo como mínimo, el importe, tasa, plazo, comisiones y demás accesorios pactados.

Fundamento Artículo 25 LDF

Artículo 25.- Los Entes Públicos estarán obligados a contratar los Financiamientos y Obligaciones a su cargo bajo las mejores condiciones de mercado.

Una vez celebrados los instrumentos jurídicos relativos, a más tardar 10 días posteriores a la inscripción en el Registro Público Único, el Ente Público deberá publicar en su página oficial de Internet dichos instrumentos. Asimismo, el Ente Público presentará en los informes trimestrales a que se refiere la Ley General de Contabilidad Gubernamental y en su respectiva cuenta pública, la información detallada de cada Financiamiento u Obligación contraída en los términos de este Capítulo, incluyendo como mínimo, el importe, tasa, plazo, comisiones y demás accesorios pactados.

No aplica derivado a que el municipio de san Felipe no tiene contratada deuda pública con instituciones financieras.

5. Obligaciones a Corto Plazo

Se revelará:

a) La información detallada de las Obligaciones a corto plazo contraídas en los términos del Título Tercero Capítulo Uno de la Ley de Disciplina Financiera de las Entidades Federativas y Municipios, incluyendo por lo menos importe, tasas, plazo, comisiones y cualquier costo relacionado, así mismo se deberá incluir la tasa efectiva.

Fundamento Artículo 31 LDF

Artículo 31.- Los recursos derivados de las Obligaciones a corto plazo deberán ser destinados exclusivamente a cubrir necesidades de corto plazo, entendiendo dichas necesidades como insuficiencias de liquidez de carácter temporal.

Las Entidades Federativas y los Municipios presentarán en los informes periódicos a que se refiere la Ley General de Contabilidad Gubernamental y en su respectiva cuenta pública, la información detallada de las Obligaciones a corto plazo contraídas en los términos del presente Capítulo, incluyendo por lo menos importe, tasas, plazo, comisiones y cualquier costo relacionado. Adicionalmente, deberá incluir la tasa efectiva de las Obligaciones a corto plazo a que hace referencia el artículo 26, fracción IV, calculada conforme a la metodología que para tal efecto emita la Secretaría.

No aplica derivado a que el municipio de san Felipe no tiene contratada deuda pública con instituciones financieras.

6. Evaluación de Cumplimiento

Se revelará:

a) La información relativa al cumplimiento de los convenios de Deuda Garantizada.

Fundamento Artículo 40 LDF

Artículo 40.- La Secretaría realizará periódicamente la evaluación del cumplimiento de las obligaciones específicas de responsabilidad hacendaria a cargo de los Estados; a su vez, los Estados realizarán dicha evaluación de las obligaciones a cargo de los Municipios, en términos de lo establecido en los propios convenios. Para ello, los Estados y Municipios enviarán trimestralmente a la Secretaría y al Estado, respectivamente, la información que se especifique en el convenio correspondiente para efectos de la evaluación periódica de cumplimiento. En todo caso, el Estado, a través de la secretaría de finanzas o su equivalente, deberá remitir la evaluación correspondiente de cada Municipio a la Secretaría.

Los Estados y Municipios serán plenamente responsables de la validez y exactitud de la documentación e información que respectivamente entreguen para realizar la evaluación del cumplimiento referida en el párrafo anterior.

La Secretaría y los Estados deberán publicar, a través de su respectiva página oficial de Internet, el resultado de las evaluaciones que realicen en términos de este artículo. Adicionalmente, los Estados y Municipios deberán incluir en un apartado de su respectiva cuenta pública y en los informes que periódicamente entreguen a la Legislatura local, la información relativa al cumplimiento de los convenios.

No aplica derivado a que el municipio de san Felipe no tiene contratada deuda pública.

"Bajo protesta de decir verdad declaramos que los Estados Financieros y sus notas, son razonablemente correctos y son responsabilidad del emisor".

PRESIDENCIA MUNICIPAL ESTADOS UNIDOS MEXICANOS San Felipe, Gto.

Presidente Municipal
Lic. Eduardo Maldonado García

Presidenta de la Comisión de Hacienda
C.P. María Guadalupe Cano Ortega

TESORERIA MUNICIPAL ESTADOS UNIDOS MEXICANOS MPIO. DE SAN FELIPE, GTO

Tesorero Municipal
C.P. Sergio Ortega Mora

ASEG
AUDITORÍA SUPERIOR DEL ESTADO DE GUANAJUATO

SIRET

Guanajuato, Gto., a 31 de Enero de 2023
19:29 hrs

San Felipe

A quien corresponda.

Con fundamento a lo establecido en los artículos 15, y 20 de la Ley de Fiscalización Superior del Estado de Guanajuato, así como artículo 17 del Reglamento del mismo ordenamiento legal; se comunica la recepción de la información financiera que se detalla a continuación, a través del Sistema para la Recepción Telemática de la Información Financiera Trimestral y Cuenta Pública, de conformidad con lo detallado en el anexo:

Sujeto: **San Felipe**
Periodo: **Cuarto Trimestre**
Ejercicio: **2022**

No se omite mencionar que el presente documento garantiza la recepción de la información, no así la veracidad de su contenido, por lo que no exime de cualquier solicitud o requerimiento para complementar o aclarar la misma.

Este acuse tendrá plena validez para todos los efectos legales y administrativos a que haya lugar.

Para cualquier duda o aclaración respecto a la entrega de su información financiera, estamos a sus órdenes en el siguiente número telefónico 473.73.528.00 ext. 1112 y 1106.

Atentamente
El secretario técnico

C.P. Hugo Arturo Pérez Guzmán

Anexo

Fecha del acuse: 31 de Enero de 2023

Hora del acuse: 19:29 hrs

Documento	Ejercicio	Estatus
0311_ACT_Estado de Actividades	2022	Entregado 31/1/2023 - 17:23
0311_ACT_Estado de Actividades firmado (PDF)	2022	Entregado 31/1/2023 - 19:28
0312_ESF_Estado de Situación Financiera	2022	Entregado 31/1/2023 - 17:23
0312_ESF_Estado de Situación Financiera firmado (PDF)	2022	Entregado 31/1/2023 - 19:28
0313_VHP_Estado de Variación en la Hacienda Pública	2022	Entregado 31/1/2023 - 17:26
0313_VHP_Estado de Variación en la Hacienda Pública firmado (PDF)	2022	Entregado 31/1/2023 - 19:28
0314_CSF_Estado de Cambios en la Situación Financiera	2022	Entregado 31/1/2023 - 17:26
0314_CSF_Estado de Cambios en la Situación Financiera firmado (PDF)	2022	Entregado 31/1/2023 - 19:28
0315_EFE_Estado de Flujos de Efectivo	2022	Entregado 31/1/2023 - 17:26
0315_EFE_Estado de Flujos de Efectivo firmado (PDF)	2022	Entregado 31/1/2023 - 19:27
0316_EAA_Estado Analítico del Activo	2022	Entregado 31/1/2023 - 17:26
0316_EAA_Estado Analítico del Activo firmado (PDF)	2022	Entregado 31/1/2023 - 19:27
0317_ADP_Estado Analítico de la Deuda y Otros Pasivos	2022	Entregado 31/1/2023 - 17:26
0317_ADP_Estado Analítico de la Deuda y Otros pasivos firmado (PDF)	2022	Entregado 31/1/2023 - 19:27
0318_IPC_Informes sobre Pasivos Contingentes	2022	Entregado 31/1/2023 - 17:26
0318_IPC_Informes sobre Pasivos Contingentes firmado (PDF)	2022	Entregado 31/1/2023 - 19:27
0319_NDM_Notas de Desglose y de Memoria	2022	Entregado 31/1/2023 - 17:26
0319_NDM_Notas de Desglose y de Memoria firmado (PDF)	2022	Entregado 31/1/2023 - 19:27
0319_NGA_Notas de Gestión Administrativa	2022	Entregado 31/1/2023 - 17:39
0319_NGA_Notas de Gestión Administrativa firmado (PDF)	2022	Entregado 31/1/2023 - 19:28
0321_EAI_Estado Analítico de Ingresos	2022	Entregado 31/1/2023 - 17:39

0321_EAI_Estado Analítico de Ingresos firmado (PDF)	2022	Entregado 31/1/2023 - 19:27
0322_EAE_Estado Analítico del Ejercicio del Presupuesto de Egresos	2022	Entregado 31/1/2023 - 17:39
0322_EAE_Estado Analítico del Ejercicio del Presupuesto de Egresos firmado (PDF)	2022	Entregado 31/1/2023 - 19:29
0323_ENT_Endeudamiento Neto	2022	Entregado 31/1/2023 - 17:39
0323_ENT_Endeudamiento Neto firmado (PDF)	2022	Entregado 31/1/2023 - 19:29
0324_IND_Intereses de la Deuda	2022	Entregado 31/1/2023 - 17:39
0324_IND_Intereses de la Deuda firmado (PDF)	2022	Entregado 31/1/2023 - 19:29
0325_FFF_Flujo de Fondos	2022	Entregado 31/1/2023 - 17:39
0325_FFF_Flujo de Fondos firmado (PDF)	2022	Entregado 31/1/2023 - 19:29
0331_GCP_Gasto por Categoría Programática	2022	Entregado 31/1/2023 - 17:39
0331_GCP_Gasto por Categoría Programática firmado (PDF)	2022	Entregado 31/1/2023 - 19:29
0332_PPI_Programas y Proyectos de Inversión	2022	Entregado 31/1/2023 - 17:39
0333_INR_Indicadores de Resultados	2022	Entregado 31/1/2023 - 17:39
0341_BMI_Relación de Bienes Muebles e Inmuebles	2022	Entregado 31/1/2023 - 17:54
0344_DGF_Destino y Gasto Federalizado	2022	Entregado 31/1/2023 - 17:55
0345_EQB_Esquema bursátil	2022	Entregado 31/1/2023 - 17:59
0346_NDF_Notas de Ley de Disciplina Financiera	2022	Entregado 31/1/2023 - 17:55
0351_BZC_Balanza de Comprobación	2022	Entregado 31/1/2023 - 19:05
0352_BMC_Base de Movimientos Contables	2022	Entregado 31/1/2023 - 19:16
0353_REV_Reglas de Validación	2022	Entregado 31/1/2023 - 19:15
0354_ING_Ingresos	2022	Entregado 31/1/2023 - 19:04
0355_EGR_Egresos	2022	Entregado 31/1/2023 - 19:04
0361_IDF_Formatos de Disciplina Financiera	2022	Entregado 31/1/2023 - 19:05